

Club für Dalmatiner-Freunde e.V.



Zuchtbuch

2018

Inhaltsverzeichnis

Deckblatt	1
Inhaltsverzeichnis	2
Abkürzungen	3
Erläuterungen	6
<u>I. Zuchtbuch 2018</u>	
Zwingerliste	8
Wurfverzeichnis	23
Würfe VDH/CDF-4218/18 bis VDH/CDF-4404/18	27
<u>II. Übernahmen in das Zuchtbuch 2018</u>	
Übernahmen	97
<u>III. Anhang zum Zuchtbuch 2018 (Register)</u>	
Würfe - Keine	
Einzelregistrierungen - Keine	
<u>IV. Anlagen zum Zuchtbuch 2018</u>	
zuchtuntaugliche Dalmatiner	106
Gesamtwurfstatistik 2018	109
Legende	112

Abkürzungen

1.Allgemein

AEP	Akustisch Evozierte Potentiale (Kontrolle der Hörfähigkeit) bds. = beidseitig ableitbar re = rechts ableitbar li = links ableitbar
AT	Ahnentafel
CDF	Club für Dalmatiner-Freunde e.V.
DDC	Deutscher Dalmatiner Club von 1920 e.V.
DVD	Dalmatiner Verein Deutschland e.V.
DZGD	Dalmatiner Zucht Gemeinschaft Deutschland e.V.
DT	Decktag
DZB	Deutsches Zuchtbuch (Teil der DDC Zuchtbuchnummer)
FCI	Fédération Cynologique Internationale
H	Hündin
HD	Hüftgelenksdysplasie
	HD: A HD frei entspricht 00
	HD: B HD-Übergang/Verdacht entspricht 01
	HD: C leichte HD entspricht 02
	HD: D mittlere HD entspricht 03
	HD: E schwere HD entspricht 04
LUA	Low Uric Acid - Niedriger bzw. Normaler Harnsäurespiegel
P	In der Zuchtbuchnummer -> Plattenzuchtprogramm
R	im Wurfblatt -> Rüde in der Zuchtbuchnummer -> Register

VDH	Verband für das Deutsche Hundewesen e.V.
w/br	weiß/braun (Fellfarbe)
w/s	weiß/schwarz (Fellfarbe)
WT	Wurftag
ZB	Zuchtbuch
ZB-Nr.	Zuchtbuchnummer

2. Titel / Namenszusätze

AD	Ausdauerprüfung
BH	Begleithundeprüfung
BJS	Bundesjugendsieger
BS	Bundessieger
CS	Clubsieger
CJS	Clubjugendsieger
EJS	Europajugendsieger
ES	Europasieger
Int.	Internationaler Champion
JHS	Jahrhundertsieger
WJS	Weltjugendsieger
WS	Weltsieger

Erläuterungen

I. Wurfeintragung

Der Wurfeintragung ist das Wurfverzeichnis als Inhaltsverzeichnis vorangestellt.

Die Wurfeintragung besteht aus 3 Seiten pro Wurf.

1. Seite Zwingername, Züchter, Wurfbuchstabe
Hündin mit Foto (sofern dies dem
Zuchtbuchamt vorliegt) und ZB-Nummer,
Rüde mit Foto (sofern dies dem
Zuchtbuchamt vorliegt)
und ZB-Nummer, Rüdenbesitzer
2. Seite Zwingername, Züchter, Wurfbuchstabe
Abstammung der Welpen in
3 Generationen (Eltern, Groß-, Urgroßeltern)
3. Seite Zwingername, Züchter, Wurfbuchstabe
Wurfblatt mit den Angaben über Wurfdaten,
Welpennamen, Fehler etc.

Die Ziffern, die vor dem Wurfverzeichnis aufgeführt sind, benennen den Jahreswurf / CDF-Gesamtwurf.

Beispiel: 01/503
Der C-Wurf 'vom Hof Silbereck' war der erste Wurf
im Jahre 2018 sowie der 503. Wurf im
CDF-Gesamtwurfgeschehen.

II. Zuchtbuchnummern

Zusammensetzung der Zuchtbuchnummern:

bis Oktober 1992

Beispiel VDH 92 / 085 - 331

VDH 92	Kürzel des Dachverbandes mit Jahreszahl
085	Kennziffer des Clubs für Dalmatiner-Freunde im VDH
331	Nummer des Dalmatiners, unter der die Eintragung in das Zuchtbuch des CDF erfolgte

ab November 1992

Beispiel CDF/VDH-1610/02

CDF/VDH	Kürzel des Clubs für Dalmatiner-Freunde bzw. Kürzel des Dachverbandes für das Deutsche Hundewesen
1610	Nummer des Dalmatiners, unter der die Eintragung in das Zuchtbuch des CDF erfolgte
02	Jahreszahl / Geburtsjahr des Dalmatiners

ab Oktober 2003

Beispiel VDH/CDF-1805/03

VDH/CDF	Kürzel des Dachverbandes für das Deutsche Hundewesen bzw, Kürzel des Clubs für Dalmatiner-Freunde
1805	Nummer des Dalmatiners, unter der die Eintragung in das Zuchtbuch des CDF erfolgte
03	Jahreszahl / Geburtsjahr des Dalmatiners

Werden Dalmatiner in das Register des Zuchtbuches eingetragen, so wird die Zusammensetzung der Zuchtbuchnummer um ein "R" erweitert.

Beispiel VDH/CDF-1923R/03

Zwingerliste / Züchterliste

aus dem Grubetal

Silke u. Antonius Simon
Hauptstraße 62
37671 Höxter
05278/952019
silke.simon@online.de
www.luke-simmy.de

aus dem Leopoldstal

Angela Mikus
Bangern 20
32805 Horn-Bad Meinberg
05234-3186
info@dalmikus.de
www.dalmikus.de

aus der Bubacher Tupfenkiste

Eva Müller
St. Martin Straße 8
66571 Eppelborn
(0 68 81) 72 57
Eva.Mueller@Bubacher-Tupfenkiste.de
www.Bubacher-Tupfenkiste.de

aus der Reichelsdorfer Wurfkiste

Melanie Burgschmidt
Uttenhofen 1
90584 Allersberg
(0 91 76) 99 50 18
Burgl.dalmi@t-online.de
www.dalmatiner-burgschmidt.de

Bacardi Feeling

Lucia u. Peter Winterberg
Kirchweg 18a
57642 Alpenrod
0234-9178545
lucia.winterberg@t-online.de

Beta-Omikron

Barbara Oberüber
Gerostr. 47
15926 Heideblick-Gehren
035455-3330
oberueber@t-online.de
www.beta-omikron.de

CroDalmatin

Marija Juric-Marijanovic
Dorfstr. 5
86551 Aichach
08207/8446
juricmarijanovic@aol.com
www.crodalmatin.de

Dalmatica's

Suzanna ten Kate
Blesshuhnstraße 2
48488 Emsbüren
05903 / 9324172
info@dalmaticas.nl
www.dalmaticas.nl

Deluxe von Hasselbusch

Udo Hasselbusch
Schulstraße 18
85419 Mauern
08764/2365481
uhasselbusch@googlemail.com

Dotination's

Natali Petrovic
Im Boytal 19
46240 Bottrop

ehle.annegret@arcor.de

from the funny friends

Susanne Fuchs
Herrensand 31
68219 Mannheim
(0 171) 373 49 10
hundeschule.fuchs@gmx.de
www.dalmatiner-funny-friends.de

Insomnium

Tanja Grimm-Mattiesson
Am Moorhof 19
41844 Wegberg
0 24 34 - 96 99 789
info@insomnium-dalmatiner.de

Kingly Dogs

Claudia u. Yasmin Möbus
Habitzheimer Straße 11
64823 Groß-Umstadt
06078/3956558
claudiamoebus@online.de

Namila's

Mirjam Arck
Lölsberg 13a
51491 Overath
02232-340 58 70
mirjamarck@yahoo.de

Oesel's

Thomas Höppner u. Andrea Theuerkauf-Höppner
Am Sprung 8
50181 Bedburg-Kaster
(0 22 72) 83 83 64
dalmipost@oesels.de
www.oesels.de

**of black and brown
emotions**

Bianca Leupold
Auf der Palmisse 4b
58640 Iserlohn
(0 23 04) 98 38 00
familie.leupold@online.de
www.jescoundpearl.de

of Haddon Hall

Heike Schacht
Buschstraße 17
52477 Alsdorf
(0 24 04) 5 96 89 63
he.schacht@gmx.de
www.dalmatiner-haddonhall.de

of the Baltic Bay

Nicole Warweg
Ochsenweg 1c
24848 Kropp
04624/4575176

of the Watermountains

Peter Henschke
Wasserberg 2
33142 Büren-Weiberg
02958-646
p.henschke@web.de
www.dalmatiner-bueren.de

Pearl of Mandalay Bay

Doris Duckhorn
Burloer Straße 93
46414 Rhede
02872-7882
dalmatinen@gmx.de
www.dalmatinen.de

Spirit of Dasimara

Dana Sieber
Chemnitzer Straße 44
09399 Niederwürschnitz

dana.sieber@yahoo.de

Splendid Diamonds

Evelyn Anita Hopperdietzel
Schneebergstr. 4
95145 Oberkotzau
09286-3010311
evelynkrischke@web.de

Spots of Cinnamon

Michael & Marina u. Anika Rummel
Kurt-Schumacher-Straße 38
38518 Gifhorn
05371/53188
spotsofcinnamon@web.de

Uludag's

Ulrike Uludag
Evinger Straße 646
44339 Dortmund
0231-804920
info@uludags-dalmatiner.de
www.uludags-dalmatiner.de

United Spirit

Saskia Scholz
Ernst-Thälmannstraße 55
39291 Vehlitz
039200/78737
saskia-s95@hotmail.de

vom Bensberger Schloss

Franziska Wadle
Am Stockbrunnen 10
51429 Bergisch Gladbach

franziwa@web.de

vom Bullemer Berg

Henrik Wiederstein
Mainbullau 92
63897 Miltenberg
09371/9109741
zuchtrueden-vom-bullemer-berg@gmx.de

vom Donautal zu Ulm

Tina Hipp-Hermann
Donautalstraße 53
89079 Ulm
0178 140 4518
t.hipp-hermann@web.de

vom Forst Eichenhorst

Beate Elsner
Kölner Straße 80
42781 Haan
02129-375731
elsner-beate@web.de
www.dalmatiner-haan.de

vom großen Arber

Melanie Kroner
Schönhöh 5
94209 Regen
09921/905257
max-kroner@t-online.de

vom Hause Cassenya

Ramona u. Thorsten Niehoff
Talstr. 15a
66894 Bechhofen
(0 63 72) 8 06 46 71
Info@Cassenya.de
www.cassenya.de

vom Hof Hotzenplotz

Sandra Wild-Schmidt
Nischwitz 44
04626 Jonaswalde

vom Hof Silbereck

Monika Burgemeister
Kruckelerstr. 214
44227 Dortmund
0231-771570
mo_burgemeister@web.de
www.monika-burgemeister.de

vom Indeland

Carmen Loevenich
Dürener Straße 493
52249 Eschweiler
02403-65759
dalmatiner.Indeland@gmx.de
www.dalmatiner-indeland.de

**vom Jagdschlösschen zu
Hütteleingesäß**

Gabriele u. Carl-Erhard Behling
Schlösschen
63776 Mömbris N.steinbach
(0 60 29) 99 57 63
behalz@t-online.de
www.dalmatiner-vom-jagdschloesschen.de

vom Kirchwinkel

Peter Cladders u. Thomas Haiduk
Im Kirchwinkel 4
47509 Rheurdt-Schaephuysen
02845-60140
haiduk-cladders@web.de
www.kirchwinkel.de

Vom Kumbwald

Michael Jäger
Obere Lauterstr. 21
67731 Otterbach
(0 63 01) 30 00 50
mike-hunter1@online.de
www.jaegers-dalmatiner.de

vom Mountain court

Nadine Schumacher
Kirchstraße 17
35112 Fronhausen
06426/8191072
schumacher1185@web.de

vom Roten Herzfleck

Dr. Frank Pfannenschmid
Wacholderweg 19
93055 Regensburg
0941/71969
info@herzfleck-dalmatiner.de

vom Sayner Schloß

Bianca u. Michael Imig
Holunderweg 15
56170 Bendorf
02622-922820
bianca@dalmatiner-vom-sayner-schloss.de
www.dalmatiner-vom-sayner-schloss.de

vom Schwarzen Rubin

Gabriele Schwark
Hauptstraße 13
25585 Lütjenwestedt (Rendsburg-Eckernförde)
04872-942610
vom-Schwarzen-Rubin@gmx.net
www.vom-schwarzen-rubin.de

vom Stiftland

Sigrid u. Nicole Heindl
Münchsgrün 25
95666 Leonberg
09633 919797

vom Tupfenhaus

Claudia Koch
Römerstraße 18
41569 Rommerskirchen
02183-414814
claudia@koch-dalmatiner.de
www.koch-dalmatiner.de

vom TupfenTurm

Bernd Albert u. Anika Schäfer
Rotkehlchenweg 30
67346 Speyer
(06342) 9238680
info@tupfenturm.de
www.tupfenturm.de

von der Ahremer Heide

Josef Krebs
Mehlstraße 8
50374 Erftstadt
02235/9599638
info@ballontraum.de

von der Artemis

Wolfgang Hey
Heinz-Mauel-Str. 19
53902 Bad Münstereifel
02257-9590240
hey@von-der-artemis.de
www.von-der-artemis.de

von der Auerbacher Höhe

Rainer u. Stefanie Benner
Wollenweberstr. 2
66482 Zweibrücken
(0 63 32) 56 03 10
benners-dalmatiner@kabelmail.de
www.benners-dalmatiner.de

**von der Bad Münstereifeler
Höhe**

Christina Stöcker-Dey
Weilerweg 18
53881 Euskirchen
02255 9217976
christina@eifeldalmatiner.de
www.eifeldalmatiner.de

von der Bergbank

Dagmar Friese
Tannenstr. 19
57614 Niederwambach
(0 26 85) 98 79 50
kdfriese@t-online.de
www.dalmatiner-friese.de

von der Erfenbacher Hütte

Ute Gabler-Vasquez
Auf den Gärten 33
67659 Kaiserslautern
06301-795166
utevasquez@gmail.com

**von der Köngernheimer
Höhe**

Helge u. Christa Hilpert
Am Wingertsberg 3
55278 Köngernheim
(0 67 37) 85 11
helge.hilpert@t-online.de
www.hilpert-dalmatiner.de

von der Monforter Ebene

Ursula Voitle
Alte Str. 49 a
6971 Hard / Österreich
0043-5574-76366
dalmi@vol.at
www.dalmatinerzucht.at

von der Pfälzer Weide

Arabella Trapp
Wegelnburgstraße 3
76891 Bundenthal
06394/5349
a.trapp1@web.de

von der Stipsdorfer Bucht

Dr. Christina Schoemperlen
Dorfstraße 4
23795 Stipsdorf
04551/9109344
c_schoemperlen@hotmail.com

von Goldvillage Hoetmar

Arno Umlauf
Up de Geist 39
48231 Warendorf
02585935553

von Harbernus

Lydia Lorse
Harbernusstr. 48 a
41472 Neuss
(0 21 82) 94 31
info@dalmatiner-von-harbernus.de
www.dalmatiner-von-harbernus.de

von Oakwood-Forest

Anastasia Eichholz
Forststrasse 18
35716 Dietzhölytal
02774 923421
ke@gmx.de

von Pohlhausen

Burkhard Krick
Stettiner Str. 16a
35415 Pohlheim
0641-490771
krick-nordmann@gmx.de

with countless spots

Janine Liedtke
Perwenitzer Dorfstraße 10c
14621 Schönwalde-Glien
030/37447415
janine.liedtke@gmx.de
www.with-countless-spots.de

zum Vimimeijum

Radmila Radojicic
Weidenweg 2
35102 Lohra
0152-09517295
vimimeijum.team@googlemail.com
www.vimimeijum-dalmatiner.net

Wurfverzeichnis 2018

01/503	C-Wurf	vom Hof Silbereck
	WT 06.01.2018	Eyck Loki vom Klingemeier Hof Amie vom Lemgoer Wald
02/504	D-Wurf	aus dem Grubetal
	WT 31.01.2018	Hakiba's Dali My little Nana vom Tupfenhaus
03/505	C-Wurf	CroDalmatin
	WT 04.02.2018	Dvojica Vendetta Dalmino Body Language
04/506	G-Wurf	von der Bad Münstereifeler Höhe
	WT 25.02.2018	Snowfire von Arabian's Stud Chocolate Coconut Kiss von der Bad Münstereifeler Höhe
05/507	D-Wurf	of black and brown emotions
	WT 30.03.2018	United Spots Ulysses Belaine of black and brown emotions
06/508	A-Wurf	von Goldvillage Hoetmar
	WT 06.04.2018	Orion's Belt Classy Clipper United Luna von Arabian's Stud
07/509	E-Wurf	Spots of Cinnamon
	WT 22.04.2018	Private Dancer of the Living Spots Bailey von Abasko

08/510	O-Wurf	von Oakwood-Forest
	WT 27.04.2018	Loyal Companion of the Living Spots Kalahari von Oakwood-Forest
09/511	C-Wurf	Insomnium
	WT 28.04.2018	Christi ORMOND Magic Moon Insomnium Acapulco Gold
10/512	B-Wurf	with countless spots
	WT 14.05.2018	Unit von Reinhold's Hüsung April with countless spots
11/513	F-Wurf	von der Köngernheimer Höhe
	WT 20.05.2018	Precious Luv Early Bird Karisma von Oakwood-Forest
12/514	L-Wurf	von der Auerbacher Höhe
	WT 22.05.2018	G'Rich Woody Genesis Dalmadami Gretchen von der Auerbacher Höhe
13/515	D-Wurf	vom Hof Silbereck
	WT 27.05.2018	Special Santos von Arabian's Stud Antje vom Hof Silbereck
14/516	A-Wurf	von Pohlhausen
	WT 06.07.2018	Loyal Companion of the Living Spots Dschuna von Oakwood-Forest
15/517	N-Wurf	vom Kirchwinkel
	WT 06.08.2018	United Spots Ulysses Käthe da Capo vom Kirchwinkel

16/518	A-Wurf	von der Pfälzer Weide
	WT 12.08.2018	Hakiba's Hakeem Nala Bella of the Watermountains
17/519	E-Wurf	Deluxe von Hasselbusch
	WT 22.08.2018	Kuba Libre da Capo vom Kirchwinkel Smiling Fellow's Dream On
18/520	A-Wurf	of the Baltic Bay
	WT 14.09.2018	Quite Right Jesco von Arabian's Stud Desert Angel of Haddon Hall
19/521	I-Wurf	vom Roten Herzfleck
	WT 04.10.2018	Colours of My Life od Hettyinky Enigma vom Roten Herzfleck
20/522	A-Wurf	vom großen Arber
	WT 01.11.2018	Quality Label of the Living Spots Jessie von der Auerbacher Höhe
21/523	G-Wurf	aus der Reichelsdorfer Wurfkiste
	WT 09.12.2018	Epic-Excalibur von Abasko (LUA) Ioschy vom Sittenbachtal
22/524	L-Wurf	aus dem Leopoldstal
	WT 15.12.2018	Hakiba's Ghadir Holy Fraya aus dem Leopoldstal
23/525	BB-Wurf	vom Forst Eichenhorst
	WT 22.12.2018	Special Santos von Arabian's Stud Vanilla Sky vom Forst Eichenhorst

Club für Dalmatiner-Freunde e.V.



Zuchtbuch 2018

Würfe

01/503	C-Wurf	vom Hof Silbereck
WT 06.01.2018	Eyck Loki vom Klingemeier Hof	Amie vom Lemgoer Wald

Hündin: **Amie vom Lemgoer Wald**

VDH/CDF-3071/11

Besitzer: Monika Burgemeister, 44227 Dortmund



Rüde: **Eyck Loki vom Klingemeier Hof**

VDH/DZGD 266/14

Besitzer: Markus Finke, 42113 Wuppertal



01/503	C-Wurf	vom Hof Silbereck
WT 06.01.2018	Eyck Loki vom Klingemeier Hof	Amie vom Lemgoer Wald

1. Generation: Eltern	2. Generation: Großeltern	3. Generation: Urgroßeltern
Eyck Loki vom Klingemeier Hof weiß/schwarz HD: A AEP: bds. ableitbar VDH/DZGD 266/14	Dt.Jgd.Ch.VDH & Club,Dt. Ch. VDH&Club,BH Hakiba's Hakeem weiß/schwarz HD: A AEP: bds. ableitbar VDH/DZB 28812	Int.-Ch.,Pl-Ch.,Dt.Vet.Ch.VDH & Club, Dt. Ch. VDH&Club Leander vom Gramzower Kloster weiß/schwarz HD: 0 AEP: bds. ableitbar VDH/DVD 1769-02
		Dt. Ch. VDH&Club Hakiba's Daima weiß/schwarz HD: 0 VDH/DZB 27206
	Bessa vom Klingemeier Hof weiß/schwarz HD: A VDH/DZB 28450	Dt. Ch. VDH&Club,Dt.Vet.Ch.Club,BH Dargo vom Bierstadter Hof weiß/schwarz HD: A VDH/DZB 25521
		Fiona vom Hause Cideri weiß/schwarz HD: B VDH/DZB 26029
BH Amie vom Lemgoer Wald weiß/schwarz HD: A AEP: bds. ableitbar VDH/CDF-3071/11	Dt. Ch. VDH&Club,BH Clayton Duke Javapami weiß/schwarz HD: A AEP: bds. ableitbar CLP/DA/6096	Int.-Ch.,Dt.Ch.VDH Zeno von Waldhagen weiß/schwarz HD: A AEP: bds. ableitbar VDH/DZB 17455
		Cz-Ch.,Cz-JCh Diamond Lily Raul weiß/schwarz AEP: bds. ableitbar CLP/DA/5782
	Feeby von Arabian's Stud weiß/schwarz HD: A AEP: bds. ableitbar VDH/DVD 2657-05	Int.-Ch.,Dt. Ch. VDH&Club,VS DVD'02 Bandit vom Kirbach weiß/schwarz HD: B AEP: bds. ableitbar VDH/DVD 911/98
		Tosca von der Lunie weiß/schwarz HD: A1 AEP: bds. ableitbar VDH/DVD 1014/98

Züchter:	Monika Burgemeister Kruckelerstr. 214 44227 Dortmund
----------	--

01/503	C-Wurf	vom Hof Silbereck
WT 06.01.2018	Eyck Loki vom Klingemeier Hof	Amie vom Lemgoer Wald

Zuchtbuchnummern:	VDH/CDF-4218/18 bis VDH/CDF-4229/18

Decktag	04.11.2017	Wurftag	06.01.2018	Trächtigkeitstag	64
---------	------------	---------	------------	------------------	----

Wurfstärke	9, 4	weiß/schwarz	0, 0	weiß/braun	0, 0	lemon
eingetragen	9, 3	weiß/schwarz	0, 0	weiß/braun	0, 0	lemon

Totgeburten	0, 1	w/s	verendet	0, 0	w/s	euthanasiert	0, 0	w/s
	0, 0	w/br		0, 0	w/br		0, 0	w/br

Besonderheiten	Kaiserschnitt
----------------	---------------

Hündin:	Amie vom Lemgoer Wald			VDH/CDF-3071/11
	Wurftag	30.03.2011	HD:	A
				weiss/schwarz
Rüde:	Eyck Loki vom Klingemeier Hof			VDH/DZGD 266/14
	Wurftag		HD:	A
				weiss/schwarz

Welpen

Name	H/R	Farbe	ZB-Nr.	Transponder-Nr.	Bemerkungen	AEP 80dB
Campino	R	w/s	VDH/CDF-4218/18	276094500577601	Zuchtverbot	eins.l.
Carlos	R	w/s	VDH/CDF-4219/18	276094500577602	Zuchtverbot	nicht ab.
Casper	R	w/s	VDH/CDF-4220/18	276094500577603		beids.
Champa	R	w/s	VDH/CDF-4221/18	276094500577604		beids.
Charles-Louis	R	w/s	VDH/CDF-4222/18	276094500577605		beids.
Chester	R	w/s	VDH/CDF-4223/18	276094500577606		beids.
Chris	R	w/s	VDH/CDF-4224/18	276094500577607		beids.
Clapton	R	w/s	VDH/CDF-4225/18	276094500577608		beids.
Cooper	R	w/s	VDH/CDF-4226/18	276094500577609	Zuchtverbot	eins.r.
Carla	H	w/s	VDH/CDF-4227/18	276094500577610		beids.
Celina	H	w/s	VDH/CDF-4228/18	276094500577611		beids.
Chloé	H	w/s	VDH/CDF-4229/18	276094500577612		beids.

Gemeldete Fehler

taub / unilateral	1,0 / 2,0	Monorchismus	0, 0	Heterochromie	0, 0
Platte / Monokel	0,0 / 0,0	Kryporchismus	0, 0	Megaoesophagus	0, 0
Blau- / Birkauge	0,0 / 0,0	Knickrute	0, 0	Gaumenanomalie	0, 0
En- / Elektropium	0,0 / 0,0	Nabelbruch	0, 0	Lidrandkolobom	0, 0
sonstige Fehler	0, 0				

02/504	D-Wurf	aus dem Grubetal
WT 31.01.2018	Hakiba's Dali	My little Nana vom Tupfenhaus

Hündin: **My little Nana vom Tupfenhaus**

VDH/DVD 3623

Besitzer: Silke u. Antonius Simon, 37671 Höxter

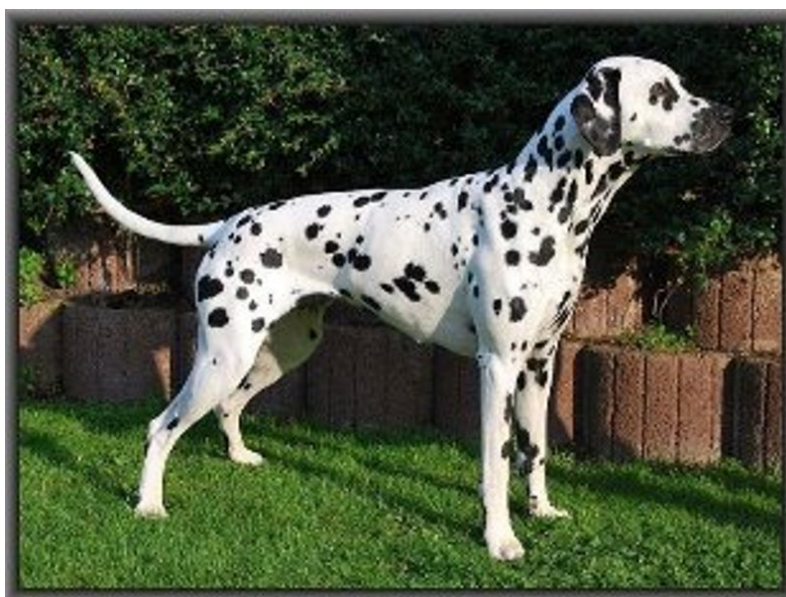

Rüde: **Hakiba's Dali**

VDH/DZB 27204

Besitzer: Dieter Ducziewicz, 38259 Salzgitter



02/504	D-Wurf	aus dem Grubetal
WT 31.01.2018	Hakiba's Dali	My little Nana vom Tupfenhaus

1. Generation: Eltern	2. Generation: Großeltern	3. Generation: Urgroßeltern
Hakiba's Dali weiß/schwarz HD: A AEP: bds. ableitbar VDH/DZB 27204	Int.-Ch.,Dt. Ch. VDH&Club,BS Austria '08 Lacrima Christi Cro A Porter weiß/schwarz HD: A AEP: bds. ableitbar HR 11820 DA	I-Ch. Mirmas Braveheart weiß/schwarz AEP: bds. ableitbar LOI 01/59608
		Carla weiß/braun HR 11449
	Everybody's Sunshine vom Schwarzen Rubin weiß/schwarz HD: 0 VDH/DZB 25892	Dt.Vet-Ch. VDH,Dt. Ch. VDH&Club Chapman vom Teutoburger Wald weiß/schwarz HD: 0 AEP: bds. ableitbar CDF/VDH-1163/98
		Chiquita vom Schwarzen Rubin weiß/schwarz HD: 0 VDH/DVD 1538/01
Dt. Ch. Club My little Nana vom Tupfenhaus weiß/schwarz HD: A AEP: bds. ableitbar VDH/DVD 3623	Dt. Ch. VDH&Club,Dt.Vet.Ch. VDH & Club,Dt. Jgd.-Ch. Club, EVS ,EJS Bonito Cachorro Aasim weiß/schwarz HD: A AEP: bds. ableitbar VDH/DZB 26180	Asuh vom Teutoburger Wald weiß/schwarz HD: 0 AEP: bds. ableitbar CDF/VDH-0763/95
		Ravana vom Scheibenholz weiß/schwarz HD: B AEP: bds. ableitbar VDH/DZB 24392
	Keesha vom Tupfenhaus weiß/schwarz HD: A1 AEP: bds. ableitbar VDH/DVD 3228	Freshman Fynn of the Living Spots weiß/schwarz HD: A VDH/DVD 2487
		Derya vom Tupfenhaus weiß/schwarz HD: A1 VDH/DVD 1740-02

Züchter:	Silke u. Antonius Simon Hauptstraße 62 37671 Höxter
----------	---

02/504	D-Wurf	aus dem Grubetal
WT 31.01.2018	Hakiba's Dali	My little Nana vom Tupfenhaus

Zuchtbuchnummern:	VDH/CDF-4230/18 bis VDH/CDF-4232/18

Decktag	29.11.2017	Wurftag	31.01.2018	Trächtigkeitstag	64
---------	------------	---------	------------	------------------	----

Wurfstärke	3, 0	weiß/schwarz	0, 0	weiß/braun	0, 0	lemon
eingetragen	3, 0	weiß/schwarz	0, 0	weiß/braun	0, 0	lemon

Totgeburten	0, 0	w/s	verendet	0, 0	w/s	euthanasiert	0, 0	w/s
	0, 0	w/br		0, 0	w/br		0, 0	w/br

Besonderheiten	
----------------	--

Hündin:	My little Nana vom Tupfenhaus			VDH/DVD 3623
	Wurftag	12.10.2010	HD:	A
				weiss/schwarz
Rüde:	Hakiba's Dali			VDH/DZB 27204
	Wurftag	15.01.2008	HD:	A
				weiss/schwarz

Welpen

Name	H/R	Farbe	ZB-Nr.	Transponder-Nr.	Bemerkungen	AEP 80dB
Dale	R	w/s	VDH/CDF-4230/18	276094500575145		beids.
Daryl	R	w/s	VDH/CDF-4231/18	276094500575146	Kopf-Ohrenplatte rechts	beids.
Dwayne	R	w/s	VDH/CDF-4232/18	276094500575147		beids.

Gemeldete Fehler

taub / unilateral	0,0 / 0,0	Monorchismus	0, 0	Heterochromie	0, 0
Platte / Monokel	1,0 / 0,0	Kryporchismus	0, 0	Megaoesophagus	0, 0
Blau- / Birkauge	0,0 / 0,0	Knickrute	0, 0	Gaumenanomalie	0, 0
En- / Elektropium	0,0 / 0,0	Nabelbruch	0, 0	Lidrandkolobom	0, 0
sonstige Fehler	0, 0				

03/505	C-Wurf	CroDalmatin
WT 04.02.2018	Dvojica Vendetta	Dalmino Body Language

Hündin: **Dalmino Body Language**

HR 12120 DA

Besitzer: Marija Juric-Marijanovic, 86551 Aichach



Rüde: **Dvojica Vendetta**

APO1280501

Besitzer: Mark Dunnachie, null East Ayrshire



03/505	C-Wurf	CroDalmatin
WT 04.02.2018	Dvojica Vendetta	Dalmino Body Language

1. Generation: Eltern	2. Generation: Großeltern	3. Generation: Urgroßeltern
KC-Ch. Dvojica Vendetta weiß/schwarz HD: A AEP: bds. ableitbar APO1280501	Est-Ch. Alphadirato Future Brand ATCAJ00144EST	Dk-Ch. ,N-Ch. Spotnik's Unbuttoned Uniform HD: A N12991/00
		Lat-Ch.,LTU.-Ch.,Fin-Ch. Rocca Al Mare Celestine ATCAA00119SWE
	GB-Ch. Dvojica Voodoo 1320CQ	GB-Ch. Doctor Fox weiß/schwarz AEP: bds. ableitbar KCSB-0335CI
		Haiths Prima Donna at Dvojica AB00185504
Int.-Ch.,A-Ch. ,Dt. Ch. VDH&Club,Dt.Jgd.Ch.VDH & Club,Hu-Ch. ,Hr-Ch.,Hr-J.Ch., WS'16 Dalmino Body Language weiß/braun HD: C AEP: bds. ableitbar HR 12120 DA	Int.-Ch.,Hr-Ch.,Dt. Ch. VDH&Club,Lux-Ch.,Hu-Ch. Caprilli's I Have a Dream weiß/braun HD: A2 AEP: bds. ableitbar KC AL04177001	Jabbawock Juxtapose KC AF03808401
		Arritas Arrival at Caprilli KC AG02319404
	CG-Ch.,Mk-Ch. Dalmino Vamp View weiß/schwarz HD: A HR 11980	Ch. Falcatus Fire in the House weiß/braun HD: A AEP: bds. ableitbar MET.DA.7357/06
		Ch. Dalmino Eternal Electra weiß/schwarz HD: A HR 11599

Züchter:	Marija Juric-Marijanovic Dorfstr. 5 86551 Aichach
----------	---

03/505	C-Wurf	CroDalmatin
WT 04.02.2018	Dvojica Vendetta	Dalmino Body Language

Zuchtbuchnummern:	VDH/CDF-4233/18 bis VDH/CDF-4236/18
-------------------	-------------------------------------

Decktag	04.12.2017	Wurftag	04.02.2018	Trächtigkeitstag	63
---------	------------	---------	------------	------------------	----

Wurfstärke	1, 2	weiß/schwarz	2, 1	weiß/braun	0, 0	lemon
eingetragen	0, 2	weiß/schwarz	1, 1	weiß/braun	0, 0	lemon

Totgeburten	1, 0	w/s	verendet	0, 0	w/s	euthanasiert	0, 0	w/s
	1, 0	w/br		0, 0	w/br		0, 0	w/br
Besonderheiten								

Hündin:	Dalmino Body Language				HR 12120 DA
	Wurftag	01.10.2013	HD:	C	weiss/braun
Rüde:	Dvojica Vendetta				APO1280501
	Wurftag	16.03.2012	HD:	A	weiss/schwarz

Welpen

Name	H/R	Farbe	ZB-Nr.	Transponder-Nr.	Bemerkungen	AEP 80dB
Coming Comet	R	w/b	VDH/CDF-4233/18	276094500575137		beids.
Call me Magic	H	w/s	VDH/CDF-4234/18	276094500575135		beids.
Chili Chocolate	H	w/b	VDH/CDF-4235/18	276094500575136	Knickrute	beids.
Coco Chanel	H	w/s	VDH/CDF-4236/18	276094500575138		beids.

Gemeldete Fehler

taub / unilateral	0,0 / 0,0	Monorchismus	0, 0	Heterochromie	0, 0
Platte / Monokel	0,0 / 0,0	Kryporchismus	0, 0	Megaoesophagus	0, 0
Blau- / Birkauge	0,0 / 0,0	Knickrute	0, 1	Gaumenanomalie	0, 0
En- / Elektropium	0,0 / 0,0	Nabelbruch	0, 0	Lidrandkolobom	0, 0
sonstige Fehler	0, 0				

04/506	G-Wurf	von der Bad Münstereifeler Höhe
WT 25.02.2018	Snowfire von Arabian's Stud	Chocolate Coconut Kiss von der Bad Münstereifeler Höhe

Hündin: **Chocolate Coconut Kiss von der Bad Münstereifeler Höhe** VDH/CDF-3462/13

Besitzer: Christina Stöcker-Dey, 53881 Euskirchen



Rüde: **Snowfire von Arabian's Stud**

VDH/CDF-3532/14

Besitzer: Matthias Trapmann, 44227 Dortmund



04/506	G-Wurf	von der Bad Münstereifeler Höhe
WT 25.02.2018	Snowfire von Arabian's Stud	
	Chocolate Coconut Kiss von der Bad Münstereifeler Höhe	

1. Generation: Eltern	2. Generation: Großeltern	3. Generation: Urgroßeltern	
<p>Int.-Ch.,PI-Ch.,Dt. Ch. VDH&Club,Dt. Jgd.-Ch. Club Snowfire von Arabian's Stud weiß/schwarz HD: A AEP: bds. ableitbar VDH/CDF-3532/14</p>	<p>Int.-Ch.,Dt. Ch. Club,PI-Ch., CS'13 Union Jack vom Gramzower Kloster weiß/schwarz HD: A2 AEP: bds. ableitbar VDH/DVD 3248</p>	<p>N-Ch. Perdita's Right on Time weiß/schwarz HD: A AEP: bds. ableitbar N 03593/07</p>	
		<p>Suse vom Gramzower Kloster weiß/braun HD: A1 VDH/DVD 2987</p>	
		<p>Int.-Ch.,PI-Ch.,ME-Ch.,Dt. Jgd.- Ch. Club,Dt. Ch. VDH&Club,BH Mylady Diamond von Arabian's Stud weiß/schwarz HD: A AEP: bds. ableitbar VDH/CDF 2709/09</p>	<p>Dk-Ch. Bell-A-Mir's Ducky Duke weiß/schwarz HD: A AEP: bds. ableitbar SKK 07817/2003</p>
		<p>Dt. Ch. VDH&Club,BH Gracy Jones von Arabian's Stud weiß/schwarz HD: C1 AEP: bds. ableitbar VDH/DVD 2716-05</p>	
<p>Chocolate Coconut Kiss von der Bad Münstereifeler Höhe weiß/braun HD: A AEP: bds. ableitbar VDH/CDF-3462/13</p>	<p>Int.-Ch.,Dt. Ch. VDH&Club Luxury Landcruiser of the Living Spots weiß/schwarz HD: A VDH/DZB 28457</p>	<p>Int.-Ch.,PI-Ch.,Dt.Vet.Ch.VDH & Club, Dt. Ch. VDH&Club Leander vom Gramzower Kloster weiß/schwarz HD: 0 AEP: bds. ableitbar VDH/DVD 1769-02</p>	
		<p>Dt. Ch. VDH&Club Happy End of the Living Spots weiß/schwarz HD: 0 AEP: bds. ableitbar VDH/DZB 26252</p>	
	<p>Int.-Ch.,Lux-Ch.,Dt. Ch. VDH&Club,Dt.Jgd.Ch.VDH & Club Elena zum Vimimeijum weiß/schwarz HD: A AEP: bds. ableitbar VDH/CDF-2784/09</p>	<p>Orson vom Kirbach weiß/schwarz HD: A2 AEP: bds. ableitbar VDH/DVD 2672-05</p>	
		<p>Bela zum Vimimeijum weiß/braun HD: A AEP: bds. ableitbar VDH/CDF-1984/05</p>	

Züchter:	Christina Stöcker-Dey Weilerweg 18 53881 Euskirchen
----------	---

04/506	G-Wurf	von der Bad Münstereifeler Höhe
WT 25.02.2018	Snowfire von Arabian's Stud	Chocolate Coconut Kiss von der Bad Münstereifeler Höhe

Zuchtbuchnummern:	VDH/CDF-4239/18 bis VDH/CDF-4246/18
-------------------	-------------------------------------

Decktag	23.12.2017	Wurftag	25.02.2018	Trächtigkeitstag	65
---------	------------	---------	------------	------------------	----

Wurfstärke	3, 1	weiß/schwarz	2, 3	weiß/braun	0, 0	lemon
eingetragen	3, 1	weiß/schwarz	1, 3	weiß/braun	0, 0	lemon

Totgeburten	0, 0	w/s	verendet	0, 0	w/s	euthanasiert	0, 0	w/s
	1, 0	w/br		0, 0	w/br		0, 0	w/br
Besonderheiten								

Hündin:	Chocolate Coconut Kiss von der Bad Münstereifeler Höhe			VDH/CDF-3462/13
	Wurftag	24.08.2013	HD:	A
				weiss/braun
Rüde:	Snowfire von Arabian's Stud			VDH/CDF-3532/14
	Wurftag	15.02.2014	HD:	A
				weiss/schwarz

Welpen

Name	H/R	Farbe	ZB-Nr.	Transponder-Nr.	Bemerkungen	AEP 80dB
Gentleman	R	w/s	VDH/CDF-4239/18	276098106385105		beids.
Gin-Tonic	R	w/s	VDH/CDF-4240/18	276098106386531		beids.
Golden Eye	R	w/s	VDH/CDF-4241/18	276098106387409	Blauauge rechts Zuchtverbot	beids.
Gold Rush	R	w/b	VDH/CDF-4242/18	276098106388000		beids.
Glamour Girl	H	w/s	VDH/CDF-4243/18	276098106386623		beids.
Golden Girl	H	w/b	VDH/CDF-4244/18	276098106384820	Blauauge rechts Zuchtverbot	eins.l.
Graceful Hope	H	w/b	VDH/CDF-4245/18	276098106386510		beids.
Greta	H	w/b	VDH/CDF-4246/18	276098106387907	Blauauge rechts Zuchtverbot	eins.l.

Gemeldete Fehler

taub / unilateral	0,0 / 0,2
Platte / Monokel	0,0 / 0,0
Blau- / Birkauge	1,2 / 0,0
En- / Elektropium	0,0 / 0,0
sonstige Fehler	0, 0

Monorchismus	0, 0
Kryporchismus	0, 0
Knickrute	0, 0
Nabelbruch	0, 0

Heterochromie	0, 0
Megaoesophagus	0, 0
Gaumenanomalie	0, 0
Lidrandkolobom	0, 0

05/507	D-Wurf	of black and brown emotions
WT 30.03.2018	United Spots Ulysses	Belaine of black and brown emotions

Hündin: **Belaine of black and brown emotions**

VDH/CDF-3683/15

Besitzer: Bianca Leupold, 58640 Iserlohn



Rüde: **United Spots Ulysses**

ROI 137163703 /
30000Ü

DZB

Besitzer: Sabine Schadegg, 63457 Hanau



05/507	D-Wurf	of black and brown emotions
WT 30.03.2018	United Spots Ulysses	Belaine of black and brown emotions

1. Generation: Eltern	2. Generation: Großeltern	3. Generation: Urgroßeltern
<p>Int.-Ch.,Dt. Ch. VDH&Club, CH-Ch United Spots Ulysses weiß/schwarz HD: B AEP: bds. ableitbar ROI 137163703 / DZB 30000Ü</p>	<p>Int.-Ch.,Hu-Ch. ,Sr-Ch. ,CH-Ch Lacrima Christi Cream on Top weiß/schwarz HD: A AEP: bds. ableitbar HR12061DA</p>	<p>Int.-Ch.,Hr-Ch.,Fin-Ch.,Est-Ch. Danila Master Iz Terletskey Dubravy weiß/schwarz HD: A AEP: bds. ableitbar HR12016</p>
		<p>Hr-Ch.,BiH-Ch. Yablonevi Tcvet Enzheniu weiß/schwarz HD: A AEP: bds. ableitbar HR11873</p>
	<p>Int.-Ch. United Spots Pacific weiß/braun HD: A AEP: bds. ableitbar ROI 08/42629</p>	<p>Int.-Ch.,S-Ch.,PI-Ch.,Nord-Ch.,N-Ch., Fin-Ch.,Dk-Ch. ,WS'08 Bell-A-Mir's Elegant Envoy weiß/schwarz HD: A SKK 62691/04</p>
		<p>Int.-Ch.,San Marino Ch. ,CH-Ch United Spots Oasis weiß/braun HD: B AEP: bds. ableitbar ROI 05/106809</p>
<p>Belaine of black and brown emotions weiß/schwarz HD: A AEP: bds. ableitbar VDH/CDF-3683/15</p>	<p>Dt. Ch. VDH&Club,BH Quite Right Jesco von Arabian's Stud weiß/schwarz HD: A AEP: bds. ableitbar VDH/CDF-3092/11</p>	<p>N-Ch. Perdita's Right on Time weiß/schwarz HD: A AEP: bds. ableitbar N 03593/07</p>
		<p>Int.-Ch.,PI-Ch.,ME-Ch.,Dt. Jgd.-Ch. Club,Dt. Ch. VDH&Club,BH My lady Diamond von Arabian's Stud weiß/schwarz HD: A AEP: bds. ableitbar VDH/CDF 2709/09</p>
	<p>Dt. Ch. Club,Dt. Jgd.-Ch. Club Pretty-Pearl von Arabian's Stud weiß/braun HD: A AEP: bds. ableitbar VDH/CDF-3010/10</p>	<p>Int.-Ch.,Slo-Ch.,SI-Ch.,NI-Ch.,Hr-Ch., Hu-Gr.Ch.,Hu-Ch. ,Dt. Ch. VDH&Club Jumping Jewel of Old Stonewick weiß/schwarz HD: A1 AEP: bds. ableitbar VDH/DZB 27201</p>
		<p>Funny von Arabian's Stud weiß/schwarz HD: A AEP: bds. ableitbar VDH/DVD 2659-05</p>

Züchter:	Bianca Leupold Auf der Palmisse 4b 58640 Iserlohn
----------	---

05/507	D-Wurf	of black and brown emotions
WT 30.03.2018	United Spots Ulysses	Belaine of black and brown emotions

Zuchtbuchnummern:	VDH/CDF-4247/18 bis VDH/CDF-4255/18

Decktag	23.01.2018	Wurftag	30.03.2018	Trächtigkeitstag	67
---------	------------	---------	------------	------------------	----

Wurfstärke	2, 8	weiß/schwarz	1, 1	weiß/braun	0, 0	lemon
eingetragen	2, 7	weiß/schwarz	0, 0	weiß/braun	0, 0	lemon

Totgeburten	0, 1	w/s	verendet	0, 0	w/s	euthanasiert	0, 0	w/s
	1, 1	w/br		0, 0	w/br		0, 0	w/br
Besonderheiten	Kaiserschnitt							

Hündin:	Belaine of black and brown emotions			VDH/CDF-3683/15
	Wurftag	22.03.2015	HD:	A
Rüde:	United Spots Ulysses			ROI 137163703 / DZB 30000Ü
	Wurftag	25.09.2013	HD:	B

Welpen

Name	H/R	Farbe	ZB-Nr.	Transponder-Nr.	Bemerkungen	AEP 80dB
Dark Smokey	R	w/s	VDH/CDF-4247/18	276094500618092	Zuchtverbot	eins.l.
Davide Cato	R	w/s	VDH/CDF-4248/18	276094500618093		beids.
Davinia	H	w/s	VDH/CDF-4249/18	276094500618094		beids.
Dawn Aaliyah	H	w/s	VDH/CDF-4250/18	276094500618095		beids.
Devil's Destiny	H	w/s	VDH/CDF-4251/18	276094500618096		beids.
Dirty Diana	H	w/s	VDH/CDF-4252/18	276094500618097	Kopfplatte rechts	beids.
Dolce Lina	H	w/s	VDH/CDF-4253/18	276094500618098		beids.
Donna	H	w/s	VDH/CDF-4254/18	276094500618099		beids.
Dreamful Daisy	H	w/s	VDH/CDF-4255/18	276094500618100		beids.

Gemeldete Fehler

taub / unilateral	0,0 / 1,0	Monorchismus	0, 0	Heterochromie	0, 0
Platte / Monokel	0,1 / 0,0	Kryporchismus	0, 0	Megaoesophagus	0, 0
Blau- / Birkauge	0,0 / 0,0	Knickrute	0, 0	Gaumenanomalie	0, 0
En- / Elektropium	0,0 / 0,0	Nabelbruch	0, 0	Lidrandkolobom	0, 0
sonstige Fehler	0, 0				

06/508	A-Wurf	von Goldvillage Hoetmar
WT 06.04.2018	Orion's Belt Classy Clipper	United Luna von Arabian's Stud

Hündin: **United Luna von Arabian's Stud**

VDH/CDF-3742/15

Besitzer: Arno Umlauf, 48231 Warendorf

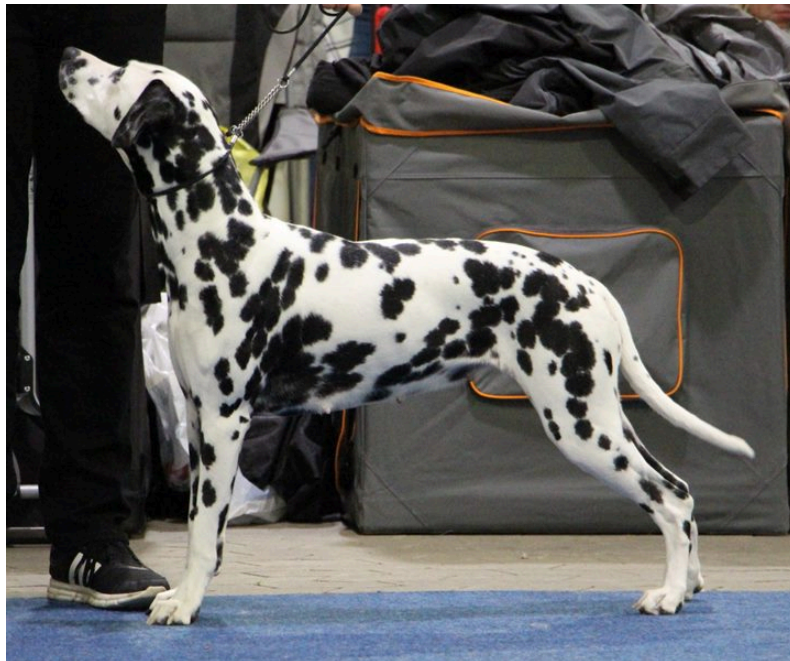

Rüde: **Orion's Belt Classy Clipper**

DVD 4888

Besitzer: Nadine Sternberg, 31228 Peine



06/508	A-Wurf	von Goldvillage Hoetmar
WT 06.04.2018	Orion's Belt Classy Clipper	United Luna von Arabian's Stud

1. Generation: Eltern	2. Generation: Großeltern	3. Generation: Urgroßeltern
Dt.Jgd.Ch.Club Orion's Belt Classy Clipper weiß/schwarz HD: A1 AEP: bds. ableitbar DVD 4888	DK UCH,SUCH Dalspots Coach Master weiß/schwarz HD: A SE 48214/2012	N-Ch. Dalmo's Elegant Edward AEP: bds. ableitbar N06350/04
		Dalspots Almost-Harmony weiß/schwarz AEP: bds. ableitbar S 44596/2007
	AZ-Ch.,MD-Ch.,GE-Ch.,Sieger Leipzig'13,German W'13 Somora's Eternal Tango weiß/schwarz HD: B DVD 3804	Bg-Ch Divalinor Dreamkeeper weiß/braun HD: A PK 07432/07
		Utopia vom Gramzower Kloster weiß/schwarz HD: A DVD 3255
United Luna von Arabian's Stud weiß/schwarz HD: A AEP: bds. ableitbar VDH/CDF-3742/15	Int.-Ch.,Dt. Ch. Club,PI-Ch., CS'13 Union Jack vom Gramzower Kloster weiß/schwarz HD: A2 AEP: bds. ableitbar VDH/DVD 3248	N-Ch. Perdita's Right on Time weiß/schwarz HD: A AEP: bds. ableitbar N 03593/07
		Suse vom Gramzower Kloster weiß/braun HD: A1 VDH/DVD 2987
	Int.-Ch.,PI-Ch.,ME-Ch.,Dt. Jgd.- Ch. Club,Dt. Ch. VDH&Club,BH Mylady Diamond von Arabian's Stud weiß/schwarz HD: A AEP: bds. ableitbar VDH/CDF 2709/09	DK-Ch. Bell-A-Mir's Ducky Duke weiß/schwarz HD: A AEP: bds. ableitbar SKK 07817/2003
		Dt. Ch. VDH&Club,BH Gracy Jones von Arabian's Stud weiß/schwarz HD: C1 AEP: bds. ableitbar VDH/DVD 2716-05

Züchter:	Arno Umlauf Up de Geist 39 48231 Warendorf
----------	--

06/508	A-Wurf	von Goldvillage Hoetmar
WT 06.04.2018	Orion's Belt Classy Clipper	United Luna von Arabian's Stud

Zuchtbuchnummern:	VDH/CDF-4256/18 bis VDH/CDF-4267/18

Decktag	05.02.2018	Wurftag	06.04.2018	Trächtigkeitstag	61
---------	------------	---------	------------	------------------	----

Wurfstärke	1, 11	weiß/schwarz	0, 0	weiß/braun	0, 0	lemon
eingetragen	1, 11	weiß/schwarz	0, 0	weiß/braun	0, 0	lemon

Totgeburten	0, 0	w/s	verendet	0, 0	w/s	euthanasiert	0, 0	w/s
	0, 0	w/br		0, 0	w/br		0, 0	w/br
Besonderheiten								

Hündin:	United Luna von Arabian's Stud			VDH/CDF-3742/15
	Wurftag	12.06.2015	HD:	A
Rüde:	Orion's Belt Classy Clipper			DVD 4888
	Wurftag	26.08.2015	HD:	A1

Welpen

Name	H/R	Farbe	ZB-Nr.	Transponder-Nr.	Bemerkungen	AEP 80dB
Al Capone	R	w/s	VDH/CDF-4256/18	276094500573276		beids.
Abby	H	w/s	VDH/CDF-4257/18	276094500573277		beids.
Adala	H	w/s	VDH/CDF-4258/18	276094500573278		beids.
Adina	H	w/s	VDH/CDF-4259/18	276094500573279	Zuchtverbot	eins.r.
Ahsoka Nala	H	w/s	VDH/CDF-4260/18	276094500573282		beids.
Alisha	H	w/s	VDH/CDF-4261/18	276094500573286		beids.
Amika Nala	H	w/s	VDH/CDF-4262/18	276094500573283		beids.
Amy	H	w/s	VDH/CDF-4263/18	276094500573287		beids.
Angel	H	w/s	VDH/CDF-4264/18	276094500573280		beids.
Anny	H	w/s	VDH/CDF-4265/18	276094500573281		beids.
Aria Chanel	H	w/s	VDH/CDF-4266/18	276094500573284		beids.
Ava	H	w/s	VDH/CDF-4267/18	276094500573285		beids.

Gemeldete Fehler

taub / unilateral	0,0 / 0,1	Monorchismus	0, 0	Heterochromie	0, 0
Platte / Monokel	0,0 / 0,0	Kryporchismus	0, 0	Megaoesophagus	0, 0
Blau- / Birkauge	0,0 / 0,0	Knickrute	0, 0	Gaumenanomalie	0, 0
En- / Elektropium	0,0 / 0,0	Nabelbruch	0, 0	Lidrandkolobom	0, 0
sonstige Fehler	0, 0				

07/509	E-Wurf	Spots of Cinnamon
WT 22.04.2018	Private Dancer of the Living Spots	
	Bailey von Abasko	

Hündin: **Bailey von Abasko**

VDH/DZGD 046/13

Besitzer: Michael & Marina u. Anika Rummel, 38518 Gifhorn



Rüde: **Private Dancer of the Living Spots**

VDH/DZB 29792

Besitzer: Uta Stolper, 46485 Wesel



07/509	E-Wurf	Spots of Cinnamon
WT 22.04.2018	Private Dancer of the Living Spots	Bailey von Abasko

1. Generation: Eltern	2. Generation: Großeltern	3. Generation: Urgroßeltern
<p>Int.-Ch.,Dt. Jgd.-Ch. Club,Dt. Ch. VDH&Club,CJS'15 Private Dancer of the Living Spots weiß/braun HD: A AEP: bds. ableitbar VDH/DZB 29792</p>	<p>Int.-Ch.,Dt. Ch. VDH&Club Luxury Landcruiser of the Living Spots weiß/schwarz HD: A VDH/DZB 28457</p>	<p>Int.-Ch.,Pl-Ch.,Dt.Vet.Ch.VDH & Club, Dt. Ch. VDH&Club Leander vom Gramzower Kloster weiß/schwarz HD: 0 AEP: bds. ableitbar VDH/DVD 1769-02</p>
		<p>Dt. Ch. VDH&Club Happy End of the Living Spots weiß/schwarz HD: 0 AEP: bds. ableitbar VDH/DZB 26252</p>
	<p>DDC-Ch. Clair de Lune of Royalspots weiß/schwarz HD: A VDH/DZB 28622</p>	<p>Int.-Ch.,NI-Ch.,Hu-Ch. Star at Sea Panthera Unica weiß/schwarz HD: A JR 74403 Dal</p>
		<p>Int.-Ch.,NI-Ch.,Dt. Ch. VDH&Club Gwynmor Young Emily Brown weiß/braun HD: C NHSB 2588607</p>
<p>Bailey von Abasko weiß/braun HD: A AEP: bds. ableitbar VDH/DZGD 046/13</p>	<p>Dt.Vet.Ch.VDH & Club Rillan von Abasko weiß/schwarz HD: 0 AEP: bds. ableitbar VDH/DZB 24791</p>	<p>Int.-Ch.,S-Ch.,Fin-Ch. Otopojan Valloittaja weiß/schwarz HD: 0 AEP: bds. ableitbar FIN 17848/02</p>
		<p>Dt. Ch. VDH&Club,CS'99 Hrushika von Abasko weiß/braun HD: V AEP: bds. ableitbar VDH/DZB 19138</p>
	<p>Uttinka von Abasko weiß/schwarz HD: A VDH/DZB 26510</p>	<p>Dt.Vet-Ch. VDH,Dt. Ch. VDH&Club Chapman vom Teutoburger Wald weiß/schwarz HD: 0 AEP: bds. ableitbar CDF/VDH-1163/98</p>
		<p>Rooxie von Abasko weiß/braun HD: A VDH/DZB 24795</p>

Züchter:	Michael & Marina u. Anika Rummel Kurt-Schumacher-Straße 38 38518 Gifhorn
----------	--

07/509	E-Wurf	Spots of Cinnamon
WT 22.04.2018	Private Dancer of the Living Spots	
Bailey von Abasko		

Zuchtbuchnummern:	VDH/CDF-4269/18 bis VDH/CDF-4276/18

Decktag	17.02.2018	Wurftag	22.04.2018	Trächtigkeitstag	65
---------	------------	---------	------------	------------------	----

Wurfstärke	0, 0	weiß/schwarz	3, 5	weiß/braun	0, 0	lemon
eingetragen	0, 0	weiß/schwarz	3, 5	weiß/braun	0, 0	lemon

Totgeburten	0, 0	w/s	verendet	0, 0	w/s	euthanasiert	0, 0	w/s
	0, 0	w/br		0, 0	w/br		0, 0	w/br
Besonderheiten								

Hündin:	Bailey von Abasko			VDH/DZGD 046/13
	Wurftag		HD:	A
				weiss/braun
Rüde:	Private Dancer of the Living Spots			VDH/DZB 29792
	Wurftag	01.04.2014	HD:	A
				weiss/braun

Welpen

Name	H/R	Farbe	ZB-Nr.	Transponder-Nr.	Bemerkungen	AEP 80dB
Emir's Effect	R	w/b	VDH/CDF-4269/18	276094500578794		beids.
Exciting Escado	R	w/b	VDH/CDF-4270/18	276094500578793		beids.
Exotic Eclipse	R	w/b	VDH/CDF-4271/18	276094500578792	Kopf-Ohrenplatte rechts Ohrenplatte links	beids.
Elegant Eywa	H	w/b	VDH/CDF-4272/18	276094500578795		beids.
Emily Brown	H	w/b	VDH/CDF-4273/18	276094500578796		beids.
Enchanting Elyza	H	w/b	VDH/CDF-4274/18	276094500578797		beids.
Eternal Flame	H	w/b	VDH/CDF-4275/18	276094500578798	Nabelbruch	beids.
Exclusive Estelle	H	w/b	VDH/CDF-4276/18	276094500578799		beids.

Gemeldete Fehler

taub / unilateral	0,0 / 0,0	Monorchismus	0, 0	Heterochromie	0, 0
Platte / Monokel	1,0 / 0,0	Kryporchismus	0, 0	Megaoesophagus	0, 0
Blau- / Birkauge	0,0 / 0,0	Knickrute	0, 0	Gaumenanomalie	0, 0
En- / Elektropium	0,0 / 0,0	Nabelbruch	0, 1	Lidrandkolobom	0, 0
sonstige Fehler	0, 0				

08/510	O-Wurf	von Oakwood-Forest
WT 27.04.2018	Loyal Companion of the Living Spots	Kalahari von Oakwood-Forest

Hündin: **Kalahari von Oakwood-Forest**

VDH/CDF-3749/15

Besitzer: Anastasia Eichholz, 35716 Dietzhöfztal



Rüde: **Loyal Companion of the Living Spots**

VDH/DZB 28455

Besitzer: Karin Bohrmann-Roth, 34393 Grebenstein



08/510	O-Wurf	von Oakwood-Forest
WT 27.04.2018	Loyal Companion of the Living Spots	
	Kalahari von Oakwood-Forest	

1. Generation: Eltern	2. Generation: Großeltern	3. Generation: Urgroßeltern
Loyal Companion of the Living Spots weiß/schwarz HD: A AEP: bds. ableitbar VDH/DZB 28455	Int.-Ch.,PI-Ch.,Dt.Vet.Ch.VDH & Club,Dt. Ch. VDH&Club Leander vom Gramzower Kloster weiß/schwarz HD: 0 AEP: bds. ableitbar VDH/DVD 1769-02	PI-Ch.,N-Ch.,Dt. Ch. VDH&Club Perdita's Inside Information weiß/schwarz HD: A N 06425/96
		Int.-Ch.,PI-Ch.,Dt. Ch. VDH&Club Franca-Futures vom Gramzower Kloster weiß/schwarz HD: B AEP: bds. ableitbar VDH/CDF 1208/98
	Dt. Ch. VDH&Club Happy End of the Living Spots weiß/schwarz HD: 0 AEP: bds. ableitbar VDH/DZB 26252	Int.-Ch.,S-Ch.,NI-Ch.,N-Ch.,L-Ch.,Dt. Ch.VDH,Dk-Ch.,B-Ch.,CS(D)'01,CS (B)'00,BeneluxW'01,AW'99, AJW'99 Rocca al Mare Congregare weiß/schwarz HD: B1 AEP: bds. ableitbar S 49852/98
		Akashi von Taniluba weiß/schwarz HD: 0 AEP: bds. ableitbar VDH/DVD 1412-00
Kalahari von Oakwood-Forest weiß/braun HD: B AEP: bds. ableitbar VDH/CDF-3749/15	Dt. Jgd.-Ch. Club,Dt. Ch. VDH&Club Earl-Hunter vom Versunkenen Schloß weiß/braun HD: 0 AEP: bds. ableitbar VDH/DVD 3047	Int.-Ch.,Ch.,PI-Ch. Hunter vom Magdeburger Domfelsen weiß/braun HD: 0 VDH/DVD 2546-04
		Gina Electra Panthera Unica weiß/schwarz HD: 0 SLR DA-000632
	For Your Eyes Only von Oakwood-Forest weiß/schwarz HD: B AEP: bds. ableitbar VDH/CDF-3275/12	Bolero vom Jagdschlösschen zu Hütteleingäß weiß/braun HD: 0 AEP: bds. ableitbar VDH/DZB 22531
		Gwynmor Yearning for Yamasee weiß/schwarz HD: C AEP: bds. ableitbar NHSB 2588604

Züchter:	Anastasia Eichholz Forststrasse 18 35716 Dietzhölztal
----------	---

08/510	O-Wurf	von Oakwood-Forest
WT 27.04.2018	Loyal Companion of the Living Spots	
Kalahari von Oakwood-Forest		

Zuchtbuchnummern:	VDH/CDF-4277/18 bis VDH/CDF-4283/18

Decktag	23.02.2018	Wurftag	27.04.2018	Trächtigkeitstag	64
---------	------------	---------	------------	------------------	----

Wurfstärke	0, 2	weiß/schwarz	2, 3	weiß/braun	0, 0	lemon
eingetragen	0, 2	weiß/schwarz	2, 3	weiß/braun	0, 0	lemon

Totgeburten	0, 0	w/s	verendet	0, 0	w/s	euthanasiert	0, 0	w/s
	0, 0	w/br		0, 0	w/br		0, 0	w/br

Besonderheiten	
----------------	--

Hündin:	Kalahari von Oakwood-Forest			VDH/CDF-3749/15
	Wurftag	06.07.2015	HD:	B
				weiss/braun
Rüde:	Loyal Companion of the Living Spots			VDH/DZB 28455
	Wurftag	10.04.2017	HD:	A
				weiss/schwarz

Welpen

Name	H/R	Farbe	ZB-Nr.	Transponder-Nr.	Bemerkungen	AEP 80dB
Otavi	R	w/b	VDH/CDF-4277/18	276094500572976	Kopf-Ohrenplatte links Blauauge links, Zuchtverbot	beids.
Othello	R	w/b	VDH/CDF-4278/18	276094500572977		beids.
Okahandja	H	w/s	VDH/CDF-4279/18	276094500572978		beids.
Oktober	H	w/b	VDH/CDF-4280/18	276094500572979		beids.
One and Only	H	w/s	VDH/CDF-4281/18	276094500572980		beids.
Ophelia	H	w/b	VDH/CDF-4282/18	276094500572981	Blauauge links Zuchtverbot	beids.
Opium	H	w/b	VDH/CDF-4283/18	276094500572982		beids.

Gemeldete Fehler

taub / unilateral	0,0 / 0,0	Monorchismus	0, 0	Heterochromie	0, 0
Platte / Monokel	1,0 / 0,0	Kryporchismus	0, 0	Megaoesophagus	0, 0
Blau- / Birkauge	1,1 / 0,0	Knickrute	0, 0	Gaumenanomalie	0, 0
En- / Elektropium	0,0 / 0,0	Nabelbruch	0, 0	Lidrandkolobom	0, 0
sonstige Fehler	0, 0				

09/511	C-Wurf	Insomnium
WT 28.04.2018	Christi ORMOND Magic Moon	Insomnium Acapulco Gold

Hündin: **Insomnium Acapulco Gold**

VDH/CDF-3721/15

Besitzer: Tanja Grimm-Mattiesson, 41844 Wegberg



Rüde: **Christi ORMOND Magic Moon**

VDH/DZGD 331/14

Besitzer: Michael Lehmann Matthias Golbeck u. , 30826 Garbsen



09/511	C-Wurf	Insomnium
WT 28.04.2018	Christi ORMOND Magic Moon	Insomnium Acapulco Gold

1. Generation: Eltern	2. Generation: Großeltern	3. Generation: Urgroßeltern	
Dt. Jgd.-Ch. Club, Dt. Ch. VDH&Club, ES'16 Christi ORMOND Magic Moon weiß/braun HD: A AEP: bds. ableitbar VDH/DZGD 331/14	Dt. Jgd. Ch. VDH & Club, PI-Ch., Dt. Ch. VDH&Club, ES'14, GJW'13, CJS'13 Absolem vom Gramzower Kloster weiß/braun HD: A VDH/DVD 3991	Fr-Ch. Troilus de Puech Barryre weiß/schwarz HD: A LOF 9 DAL 023705/03128	
		Suse vom Gramzower Kloster weiß/braun HD: A1 VDH/DVD 2987	
	Dt. Jgd.-Ch. Club, EJS'13, CJS'13 Christi ORMOND Immortal Soul weiß/braun HD: A VDH/DZB 29218	Dt. Jgd. Ch. VDH & Club, N-Ch., Dk-Ch., Dt. Ch. VDH&Club, ES'13, ES'11 Spotnik's First Farao For Ormond weiß/schwarz HD: A N037316/09	Dt. Ch. VDH&Club Christi ORMOND First Fairytale weiß/braun HD: B VDH/DZB 28227
			Int.-Ch., Lux-Ch., B-Ch., Dt. Ch. VDH&Club, Dt. Jgd. Ch. VDH & Club Triple X vom Teutoburger Wald weiß/braun HD: A AEP: bds. ableitbar VDH/DZB 28718
Dt. Jgd.-Ch. Club Insomnium Acapulco Gold weiß/braun HD: A AEP: bds. ableitbar VDH/CDF-3721/15	Int.-Ch., Lux-Ch., NI-Ch., Dt. Ch. VDH&Club, Dt. Jgd. Ch. VDH & Club, Hu-Ch., Slo-Ch., CS'13 Celtic Gate's Bread N'Butter weiß/braun HD: A AEP: bds. ableitbar VDH/DZB 29125	Dt. Ch. VDH&Club Nabuka vom Teutoburger Wald weiß/schwarz HD: 0 VDH/DZB 26647	
		Fin-Ch., SUCH City Kid's Dark Chocolate Danilo weiß/braun HD: 0 S 64612/2006	
		Dt. Ch. VDH&Club Everwood Butterfly Kiss weiß/schwarz HD: 0 LOF 6 Dal.26981	

Züchter:	Tanja Grimm-Mattiesson Am Moorhof 19 41844 Wegberg
----------	--

09/511	C-Wurf	Insomnium
WT 28.04.2018	Christi ORMOND Magic Moon	
	Insomnium Acapulco Gold	

Zuchtbuchnummern:	VDH/CDF-4284/18 bis VDH/CDF-4287/18

Decktag	26.02.2018	Wurftag	28.04.2018	Trächtigkeitstag	62
---------	------------	---------	------------	------------------	----

Wurfstärke	0, 0	weiß/schwarz	2, 3	weiß/braun	0, 0	lemon
eingetragen	0, 0	weiß/schwarz	2, 2	weiß/braun	0, 0	lemon

Totgeburten	0, 0	w/s	verendet	0, 0	w/s	euthanasiert	0, 0	w/s
	0, 0	w/br		0, 1	w/br		0, 0	w/br

Besonderheiten	
----------------	--

Hündin:	Insomnium Acapulco Gold			VDH/CDF-3721/15
	Wurftag	02.06.2015	HD:	A
				weiss/braun
Rüde:	Christi ORMOND Magic Moon			VDH/DZGD 331/14
	Wurftag	04.09.2014	HD:	A
				weiss/braun

Welpen

Name	H/R	Farbe	ZB-Nr.	Transponder-Nr.	Bemerkungen	AEP 80dB
Caramel Crumble	R	w/b	VDH/CDF-4284/18	276098106376510		beids.
Chocolate Brownie	R	w/b	VDH/CDF-4285/16	276098106380053	Kopf-Ohrenplatte rechts	beids.
Cookie Dough	H	w/b	VDH/CDF-4286/18	276098106372105	Gesichtsplatte links	beids.
Crème Brûlée	H	w/b	VDH/CDF-4287/18	276098106372487		beids.

Gemeldete Fehler

taub / unilateral	0,0 / 0,0	Monorchismus	0, 0	Heterochromie	0, 0
Platte / Monokel	1,1 / 0,0	Kryporchismus	0, 0	Megaoesophagus	0, 0
Blau- / Birkauge	0,0 / 0,0	Knickrute	0, 0	Gaumenanomalie	0, 0
En- / Elektropium	0,0 / 0,0	Nabelbruch	0, 0	Lidrandkolobom	0, 0
sonstige Fehler	0, 0				

10/512	B-Wurf	with countless spots
WT 14.05.2018	Unit von Reinhold's Hüsung	
	April with countless spots	

Hündin: **April with countless spots**

VDH/CDF-3025/0

Besitzer: Janine Liedtke, 14621 Schönwalde-Glien



Rüde: **Unit von Reinhold's Hüsung**

VDH/DZB 29600

Besitzer: Vanessa Tietz, 13595 Berlin



10/512	B-Wurf	with countless spots
WT 14.05.2018	Unit von Reinhold's Hüsung	April with countless spots

1. Generation: Eltern	2. Generation: Großeltern	3. Generation: Urgroßeltern
Dt.Jgd.Ch.VDH & Club Unit von Reinhold's Hüsung weiß/schwarz HD: A AEP: bds. ableitbar VDH/DZB 29600	Int.-Ch.,Dt. Ch. VDH&Club Luxury Landcruiser of the Living Spots weiß/schwarz HD: A VDH/DZB 28457	Int.-Ch.,PI-Ch.,Dt.Vet.Ch.VDH & Club, Dt. Ch. VDH&Club Leander vom Gramzower Kloster weiß/schwarz HD: 0 AEP: bds. ableitbar VDH/DVD 1769-02
		Dt. Ch. VDH&Club Happy End of the Living Spots weiß/schwarz HD: 0 AEP: bds. ableitbar VDH/DZB 26252
	Sixtina von Reinhold's Hüsung weiß/schwarz HD: A VDH/DZB 28965	Dt. Ch. VDH&Club,S-Ch.,Dk-Ch. Oriana's Traceable Toffee weiß/braun HD: A DKK 03337/2006
		Dt. Ch. VDH&Club Mamma-Mia von Reinhold's Hüsung weiß/schwarz HD: A VDH/DZB 25886
April with countless spots weiß/schwarz HD: A AEP: bds. ableitbar VDH/CDF-3025/0	Orpheus von Reinhold's Hüsung weiß/schwarz HD: V AEP: bds. ableitbar VDH/DZB 26969	Dt. Ch. Club Multi-Kulti von Reinhold's Hüsung weiß/schwarz HD: A AEP: bds. ableitbar VDH/DZB 25885
		Joy von Reinhold's Hüsung weiß/schwarz HD: O AEP: bds. ableitbar VDH/DZB 23909
	Spotted Pleasure Arosa weiß/braun HD: A AEP: bds. ableitbar VDH/CDF-2376/07	Dt. Ch. VDH&Club,PI-Ch.,AD Bajazoo vom Magdeburger Domfelsen weiß/braun HD: B AEP: bds. ableitbar VDH/CDF 1227/98
		Millview's A Kind of Magic weiß/schwarz HD: A AEP: bds. ableitbar CDF/DH-1520/00

Züchter:	Janine Liedtke Perwenitzer Dorfstraße 10c 14621 Schönwalde-Glien
----------	--

10/512	B-Wurf	with countless spots
WT 14.05.2018	Unit von Reinhold's Hüsung	
	April with countless spots	

Zuchtbuchnummern:	VDH/CDF-4288/18 bis VDH/CDF-4292/18

Decktag	09.03.2018	Wurftag	14.05.2018	Trächtigkeitstag	67
---------	------------	---------	------------	------------------	----

Wurfstärke	4, 2	weiß/schwarz	2, 2	weiß/braun	0, 0	lemon
eingetragen	1, 1	weiß/schwarz	1, 2	weiß/braun	0, 0	lemon

Totgeburten	1, 0	w/s	verendet	2, 1	w/s	euthanasiert	0, 0	w/s
	0, 0	w/br		1, 0	w/br		0, 0	w/br

Besonderheiten	Kaiserschnitt
----------------	---------------

Hündin:	April with countless spots			VDH/CDF-3025/0
	Wurftag	19.10.2010	HD:	A
				weiss/schwarz
Rüde:	Unit von Reinhold's Hüsung			VDH/DZB 29600
	Wurftag	24.04.2013	HD:	A
				weiss/schwarz

Welpen

Name	H/R	Farbe	ZB-Nr.	Transponder-Nr.	Bemerkungen	AEP 80dB
Baron Balu	R	w/b	VDH/CDF-4288/18	276094500597901		beids.
Baron Oskar	R	w/s	VDH/CDF-4289/18	276094500597902		beids.
Baroness Bente	H	w/s	VDH/CDF-4290/18	276094500597903		beids.
Baroness Sofie	H	w/b	VDH/CDF-4291/18	276094500597904		beids.
Baroness Zoe	H	w/b	VDH/CDF-4292/18	276094500597905		beids.

Gemeldete Fehler

taub / unilateral	0,0 / 0,0	Monorchismus	0, 0	Heterochromie	0, 0
Platte / Monokel	0,0 / 0,0	Kryporchismus	0, 0	Megaoesophagus	0, 0
Blau- / Birkauge	0,0 / 0,0	Knickrute	0, 0	Gaumenanomalie	0, 0
En- / Elektropium	0,0 / 0,0	Nabelbruch	0, 0	Lidrandkolobom	0, 0
sonstige Fehler	0, 0				

11/513	F-Wurf	von der Köngernheimer Höhe
WT 20.05.2018	Precious Luv Early Bird	Karisma von Oakwood-Forest

Hündin: **Karisma von Oakwood-Forest**

VDH/CDF-3751/15

Besitzer: Helge u. Christa Hilpert, 55278 Köngernheim



Rüde: **Precious Luv Early Bird**

VDH/DZB 29263

Besitzer: Claudia Möbus, 64823 Großumstadt



11/513	F-Wurf	von der Köngernheimer Höhe
WT 20.05.2018	Precious Luv Early Bird	Karisma von Oakwood-Forest

1. Generation: Eltern	2. Generation: Großeltern	3. Generation: Urgroßeltern
Precious Luv Early Bird weiß/braun HD: A AEP: bds. ableitbar VDH/DZB 29263	Orion's Belt vom Forst Eichenhorst weiß/braun HD: A AEP: bds. ableitbar VDH/CDF-2858/09	Int.-Ch.,NI-Ch.,Hu-Ch. Star at Sea Panthera Unica weiß/schwarz HD: A AEP: bds. ableitbar MET.DA.7295/H/04
		Multi-Ch. Edelweiß vom Forst Eichenhorst weiß/schwarz HD: A AEP: bds. ableitbar VDH/DVD 1951-02
	Precious Luv Brown Dollar weiß/braun HD: A VDH/DZB 27828	N-Ch. Perdita's Right on Time weiß/schwarz HD: A AEP: bds. ableitbar N 03593/07
		Dt. Ch. VDH&Club Plainfield's Bionda weiß/schwarz HD: A AEP: bds. ableitbar VDH/DZB 24998
Karisma von Oakwood-Forest weiß/braun HD: A AEP: bds. ableitbar VDH/CDF-3751/15	Dt. Jgd.-Ch. Club,Dt. Ch. VDH&Club Earl-Hunter vom Versunkenen Schloß weiß/braun HD: 0 AEP: bds. ableitbar VDH/DVD 3047	Int.-Ch.,Ch.,Pl-Ch. Hunter vom Magdeburger Domfelsen weiß/braun HD: 0 VDH/DVD 2546-04
		Gina Electra Panthera Unica weiß/schwarz HD: 0 SLR DA-000632
	For Your Eyes Only von Oakwood-Forest weiß/schwarz HD: B AEP: bds. ableitbar VDH/CDF-3275/12	Bolero vom Jagdschlösschen zu Hütteleingesaß weiß/braun HD: 0 AEP: bds. ableitbar VDH/DZB 22531
		Gwynmor Yearning for Yamasee weiß/schwarz HD: C AEP: bds. ableitbar NHSB 2588604

Züchter:	Helge u. Christa Hilpert Am Wingertsberg 3 55278 Köngernheim
----------	--

11/513	F-Wurf	von der Kögernheimer Höhe
WT 20.05.2018	Precious Luv Early Bird	Karisma von Oakwood-Forest

Zuchtbuchnummern:	VDH/CDF-4293/18 bis VDH/CDF-4300/18
-------------------	-------------------------------------

Decktag	18.03.2018	Wurftag	20.05.2018	Trächtigkeitstag	64
---------	------------	---------	------------	------------------	----

Wurfstärke	0, 0	weiß/schwarz	1, 8	weiß/braun	0, 0	lemon
eingetragen	0, 0	weiß/schwarz	1, 7	weiß/braun	0, 0	lemon

Totgeburten	0, 0	w/s	verendet	0, 0	w/s	euthanasiert	0, 0	w/s
	0, 1	w/br		0, 0	w/br		0, 0	w/br
Besonderheiten								

Hündin:	Karisma von Oakwood-Forest			VDH/CDF-3751/15
	Wurftag	06.07.2015	HD:	A
Rüde:	Precious Luv Early Bird			VDH/DZB 29263
	Wurftag		HD:	A

Welpen

Name	H/R	Farbe	ZB-Nr.	Transponder-Nr.	Bemerkungen	AEP 80dB
Filou	R	w/b	VDH/CDF-4293/18	276094500570676		beids.
Fee	H	w/b	VDH/CDF-4294/18	276094500570677	Blauauge rechts und links Zuchtverbot	eins.r.
Felina	H	w/b	VDH/CDF-4295/18	276094500570678		beids.
Fenya	H	w/b	VDH/CDF-4296/18	276094500570679	Blauauge links Zuchtverbot	beids.
Fleur	H	w/b	VDH/CDF-4297/18	276094500570680	Blauauge rechts Zuchtverbot	beids.
Fräulein Frieda	H	w/b	VDH/CDF-4298/18	276094500570681	Ohrenplatte links	beids.
Fräulein Paula	H	w/b	VDH/CDF-4299/18	276094500570682		beids.
Frida	H	w/b	VDH/CDF-4300/18	276094500570683		beids.

Gemeldete Fehler

taub / unilateral	0,0 / 0,1	Monorchismus	0, 0	Heterochromie	0, 0
Platte / Monokel	0,1 / 0,0	Kryporchismus	0, 0	Megaoesophagus	0, 0
Blau- / Birkauge	0,3 / 0,0	Knickrute	0, 0	Gaumenanomalie	0, 0
En- / Elektropium	0,0 / 0,0	Nabelbruch	0, 0	Lidrandkolobom	0, 0
sonstige Fehler	0, 0				

12/514	L-Wurf	von der Auerbacher Höhe
WT 22.05.2018	G'Rich Woody Genesis Dalmadami	Gretchen von der Auerbacher Höhe

Hündin: **Gretchen von der Auerbacher Höhe**

VDH/CDF-3306/12

Besitzer: Rainer u. Stefanie Benner, 66482 Zweibrücken



Rüde: **G'Rich Woody Genesis Dalmadami**

CLP/DA/6855/13

Besitzer: Monika Pelíšková , 798 62 Rozstání Bezirk. Prostějov, Tschechien



12/514	L-Wurf	von der Auerbacher Höhe
WT 22.05.2018	G'Rich Woody Genesis Dalmadami	Gretchen von der Auerbacher Höhe

1. Generation: Eltern	2. Generation: Großeltern	3. Generation: Urgroßeltern
<p>Int.-Ch.,S-Ch.,Cz-Gr.Ch.,Cz-Club Ch. ,Cmku-Ch.,Ro-Ch.,Sk-Ch.,Sk-Gr.Ch.,Cz-Ch.,PI-Ch.,Cz-Club JCh.,Sk-JCh.,Hu-JCh.,Cz-JCh</p> <p>G'Rich Woody Genesis Dalmadami weiß/braun HD: A AEP: bds. ableitbar CLP/DA/6855/13</p>	<p>Enjoy the Silence von der Ora Maritima weiß/schwarz HD: A AEP: bds. ableitbar VDH/DVD-3560 CLP/DA/6800/12</p>	<p>Corvin vom Thomashof weiß/schwarz HD: A1 AEP: bds. ableitbar VDH/DVD-3104</p>
		<p>Xabea von den Beverstedter Mühlen weiß/schwarz HD: A1 AEP: bds. ableitbar VDH/DVD-2383/04</p>
	<p>Cz-Ch.,Cz-Gr.Ch.,Cz-JCh</p> <p>Daughter de la Queen Dalmadami weiß/braun HD: A AEP: bds. ableitbar CLP/DA/6420/12</p>	<p>PI-Ch.,Sk-Ch.,Cz-Ch.,Cz-JCh</p> <p>Chainie's Secret by Raul weiß/braun HD: A AEP: bds. ableitbar CLP/DA/6126/07</p>
		<p>Int.-Ch.,Cz-Club Ch. ,SI-Ch.,Cz-Ch.,Cz-Club JCh.,Cz-JCh</p> <p>Emily Brown Raul weiß/braun HD: A AEP: bds. ableitbar CLP/DA/5879/04</p>
<p>Dt. Jgd.-Ch. Club,CJS'13</p> <p>Gretchen von der Auerbacher Höhe weiß/schwarz HD: A AEP: bds. ableitbar VDH/CDF-3306/12</p>	<p>Dt. Ch. VDH&Club</p> <p>Precious Luv Alessio weiß/braun HD: A AEP: bds. ableitbar VDH/DZB 27024</p>	<p>Int.-Ch.,S-Ch.,PI-Ch.,Nord-Ch.,N-Ch.,Fin-Ch.,Dk-Ch. ,WS'08</p> <p>Bell-A-Mir's Elegant Envoy weiß/schwarz HD: A SKK 62691/04</p>
		<p>Dt. Ch. VDH&Club</p> <p>Plainfield's Bionda weiß/schwarz HD: A AEP: bds. ableitbar VDH/DZB 24998</p>
	<p>Dt.Vet.Ch.VDH & Club</p> <p>Chiara von der Auerbacher Höhe weiß/schwarz HD: C AEP: bds. ableitbar VDH/CDF-2420/07</p>	<p>Dt.Vet.Ch.Club</p> <p>Bandit vom Hossenhaus weiß/schwarz HD: A1 AEP: bds. ableitbar VDH/DVD 1450-01</p>
		<p>Dt.Vet.Ch.VDH & Club</p> <p>Akira the shining armor weiß/schwarz HD: A AEP: bds. ableitbar VDH/DZB 23605</p>

Züchter:	Rainer u. Stefanie Benner Wollenweberstr. 2 66482 Zweibrücken
----------	---

12/514	L-Wurf	von der Auerbacher Höhe
WT 22.05.2018	G'Rich Woody Genesis Dalmadami	Gretchen von der Auerbacher Höhe

Zuchtbuchnummern:	VDH/CDF-4301/18 bis VDH/CDF-4309/18

Decktag	22.03.2018	Wurfstag	22.05.2018	Trächtigkeitstag	62
---------	------------	----------	------------	------------------	----

Wurfstärke	4, 2	weiß/schwarz	3, 1	weiß/braun	0, 0	lemon
eingetragen	4, 2	weiß/schwarz	3, 0	weiß/braun	0, 0	lemon

Totgeburten	0, 0	w/s	verendet	0, 0	w/s	euthanasiert	0, 0	w/s
	0, 1	w/br		0, 0	w/br		0, 0	w/br
Besonderheiten								

Hündin:	Gretchen von der Auerbacher Höhe				VDH/CDF-3306/12
	Wurfstag	21.05.2012	HD:	A	weiss/schwarz
Rüde:	G'Rich Woody Genesis Dalmadami				CLP/DA/6855/13
	Wurfstag	01.08.2012	HD:	A	weiss/braun

Welpen

Name	H/R	Farbe	ZB-Nr.	Transponder-Nr.	Bemerkungen	AEP 80dB
Lando	R	w/b	VDH/CDF-4301/18	276098106640535		beids.
Lennox	R	w/b	VDH/CDF-4302/18	276098106640865		beids.
Lenny	R	w/b	VDH/CDF-4303/18	276098106640668		beids.
Linus	R	w/s	VDH/CDF-4304/18	276098106640877		beids.
Lord Jiembra	R	w/s	VDH/CDF-4305/18	276098106640414		beids.
Louis	R	w/s	VDH/CDF-4306/18	276098106640451		beids.
Luigi	R	w/s	VDH/CDF-4307/18	276098106641021		beids.
Lady Nanouk	H	w/s	VDH/CDF-4308/18	276098106640793		beids.
Lotta	H	w/s	VDH/CDF-4309/18	276098106640755	Kopfplatte	beids.

Gemeldete Fehler

taub / unilateral	0,0 / 0,0	Monorchismus	0, 0	Heterochromie	0, 0
Platte / Monokel	0,1 / 0,0	Kryporchismus	0, 0	Megaoesophagus	0, 0
Blau- / Birkauge	0,0 / 0,0	Knickrute	0, 0	Gaumenanomalie	0, 0
En- / Elektropium	0,0 / 0,0	Nabelbruch	0, 0	Lidrandkolobom	0, 0
sonstige Fehler	0, 0				

13/515	D-Wurf	vom Hof Silbereck
WT 27.05.2018	Special Santos von Arabian's Stud Antje vom Hof Silbereck	

Hündin: **Antje vom Hof Silbereck**

VDH/CDF-3562/14

Besitzer: Monika Burgemeister, 44227 Dortmund



Rüde: **Special Santos von Arabian's Stud**

VDH/CDF-3534/14

Besitzer: Matthias Trapmann, 44227 Dortmund



13/515	D-Wurf	vom Hof Silbereck
WT 27.05.2018	Special Santos von Arabian's Stud	
	Antje vom Hof Silbereck	

1. Generation: Eltern	2. Generation: Großeltern	3. Generation: Urgroßeltern
<p>Int.-Ch.,Dt. Ch. VDH&Club,PI-Ch.,Ro-Ch.,BH Special Santos von Arabian's Stud weiß/braun HD: A AEP: bds. ableitbar VDH/CDF-3534/14</p>	<p>Int.-Ch.,Dt. Ch. Club,PI-Ch.,CS'13 Union Jack vom Gramzower Kloster weiß/schwarz HD: A2 AEP: bds. ableitbar VDH/DVD 3248</p>	<p>N-Ch. Perdita's Right on Time weiß/schwarz HD: A AEP: bds. ableitbar N 03593/07</p>
		<p>Suse vom Gramzower Kloster weiß/braun HD: A1 VDH/DVD 2987</p>
	<p>Int.-Ch.,PI-Ch.,ME-Ch.,Dt. Jgd.-Ch. Club,Dt. Ch. VDH&Club,BH Mylady Diamond von Arabian's Stud weiß/schwarz HD: A AEP: bds. ableitbar VDH/CDF 2709/09</p>	<p>Dk-Ch. Bell-A-Mir's Ducky Duke weiß/schwarz HD: A AEP: bds. ableitbar SKK 07817/2003</p>
		<p>Dt. Ch. VDH&Club,BH Gracy Jones von Arabian's Stud weiß/schwarz HD: C1 AEP: bds. ableitbar VDH/DVD 2716-05</p>
<p>BH Antje vom Hof Silbereck weiß/schwarz HD: A AEP: bds. ableitbar VDH/CDF-3562/14</p>	<p>Luke Skywalker of the Living Spots weiß/schwarz HD: 0 AEP: bds. ableitbar VDH/DZB 28456</p>	<p>Int.-Ch.,PI-Ch.,Dt.Vet.Ch.VDH & Club, Dt. Ch. VDH&Club Leander vom Gramzower Kloster weiß/schwarz HD: 0 AEP: bds. ableitbar VDH/DVD 1769-02</p>
		<p>Dt. Ch. VDH&Club Happy End of the Living Spots weiß/schwarz HD: 0 AEP: bds. ableitbar VDH/DZB 26252</p>
	<p>BH Amie vom Lemgoer Wald weiß/schwarz HD: A AEP: bds. ableitbar VDH/CDF-3071/11</p>	<p>Dt. Ch. VDH&Club,BH Clayton Duke Javapami weiß/schwarz HD: A AEP: bds. ableitbar CLP/DA/6096</p>
		<p>Feeby von Arabian's Stud weiß/schwarz HD: A AEP: bds. ableitbar VDH/DVD 2657-05</p>

Züchter:	Monika Burgemeister Kruckelerstr. 214 44227 Dortmund
----------	--

13/515	D-Wurf	vom Hof Silbereck
WT 27.05.2018	Special Santos von Arabian's Stud	
Antje vom Hof Silbereck		

Zuchtbuchnummern:	VDH/CDF-4310/18 bis VDH/CDF-4316/18

Decktag	23.03.2018	Wurftag	27.05.2018	Trächtigkeitstag	66
---------	------------	---------	------------	------------------	----

Wurfstärke	1, 0	weiß/schwarz	2, 5	weiß/braun	0, 0	lemon
eingetragen	1, 0	weiß/schwarz	2, 4	weiß/braun	0, 0	lemon

Totgeburten	0, 0	w/s	verendet	0, 0	w/s	euthanasiert	0, 0	w/s
	0, 0	w/br		0, 1	w/br		0, 0	w/br
Besonderheiten								

Hündin:	Antje vom Hof Silbereck			VDH/CDF-3562/14
	Wurftag	07.08.2014	HD:	A
				weiss/schwarz
Rüde:	Special Santos von Arabian's Stud			VDH/CDF-3534/14
	Wurftag	15.02.2014	HD:	A
				weiss/braun

Welpen

Name	H/R	Farbe	ZB-Nr.	Transponder-Nr.	Bemerkungen	AEP 80dB
Daiko	R	w/b	VDH/CDF-4310/18	276094500619321		beids.
Demion	R	w/b	VDH/CDF-4311/18	276094500619322		beids.
Dexter	R	w/s	VDH/CDF-4312/18	276094500619323		beids.
Daisy	H	w/b	VDH/CDF-4313/18	276094500619324		beids.
Desdemona	H	w/b	VDH/CDF-4314/18	276094500619772		beids.
Dorin	H	w/b	VDH/CDF-4315/18	276094500619325		beids.
Dorle	H	w/b	VDH/CDF-4316/18	276094500619771	Kopf-Ohrenplatte links	beids.

Gemeldete Fehler

taub / unilateral	0,0 / 0,0	Monorchismus	0, 0	Heterochromie	0, 0
Platte / Monokel	0,1 / 0,0	Kryporchismus	0, 0	Megaoesophagus	0, 0
Blau- / Birkauge	0,0 / 0,0	Knickrute	0, 0	Gaumenanomalie	0, 0
En- / Elektropium	0,0 / 0,0	Nabelbruch	0, 0	Lidrandkolobom	0, 0
sonstige Fehler	0, 0				

14/516	A-Wurf	von Pohlhausen
WT 06.07.2018	Loyal Companion of the Living Spots	
	Dschuna von Oakwood-Forest	

Hündin: **Dschuna von Oakwood-Forest**

VDH/CDF-3161/11

Besitzer: Burkhard Krick, 35415 Pohlheim



Rüde: **Loyal Companion of the Living Spots**

VDH/DZB 28455

Besitzer: Karin Bohrmann-Roth, 34393 Grebenstein



14/516	A-Wurf	von Pohlhausen
WT 06.07.2018	Loyal Companion of the Living Spots	Dschuna von Oakwood-Forest

1. Generation: Eltern	2. Generation: Großeltern	3. Generation: Urgroßeltern
Loyal Companion of the Living Spots weiß/schwarz HD: A AEP: bds. ableitbar VDH/DZB 28455	Int.-Ch.,PI-Ch.,Dt.Vet.Ch.VDH & Club,Dt. Ch. VDH&Club Leander vom Gramzower Kloster weiß/schwarz HD: 0 AEP: bds. ableitbar VDH/DVD 1769-02	PI-Ch.,N-Ch.,Dt. Ch. VDH&Club Perdita's Inside Information weiß/schwarz HD: A N 06425/96
		Int.-Ch.,PI-Ch.,Dt. Ch. VDH&Club Franca-Futures vom Gramzower Kloster weiß/schwarz HD: B AEP: bds. ableitbar VDH/CDF 1208/98
	Dt. Ch. VDH&Club Happy End of the Living Spots weiß/schwarz HD: 0 AEP: bds. ableitbar VDH/DZB 26252	Int.-Ch.,S-Ch.,NI-Ch.,N-Ch.,L-Ch.,Dt. Ch.VDH,Dk-Ch.,B-Ch.,CS(D)'01,CS (B)'00,BeneluxW'01,AW'99, AJW'99 Rocca al Mare Congregare weiß/schwarz HD: B1 AEP: bds. ableitbar S 49852/98
		Akashi von Taniluba weiß/schwarz HD: 0 AEP: bds. ableitbar VDH/DVD 1412-00
Dschuna von Oakwood-Forest weiß/schwarz HD: A AEP: bds. ableitbar VDH/CDF-3161/11	Int.-Ch.,Dt. Ch. VDH&Club,BS Austria '08 Lacrima Christi Cro A Porter weiß/schwarz HD: A AEP: bds. ableitbar HR 11820 DA	I-Ch. Mirmas Braveheart weiß/schwarz AEP: bds. ableitbar LOI 01/59608
		Carla weiß/braun HR 11449
	All my Dreams von Oakwood-Forest weiß/schwarz HD: A AEP: bds. ableitbar VDH/CDF-2642/08	Bolero vom Jagdschlösschen zu Hütteleingesaß weiß/braun HD: 0 AEP: bds. ableitbar VDH/DZB 22531
Gwynmor Yearning for Yamasee weiß/schwarz HD: C AEP: bds. ableitbar NHSB 2588604		

Züchter:	Burkhart Krick Stettiner Str. 16a 35415 Pohlheim
----------	--

14/516	A-Wurf	von Pohlhausen
WT 06.07.2018	Loyal Companion of the Living Spots	
	Dschuna von Oakwood-Forest	

Zuchtbuchnummern:	VDH/CDF-4317/18 bis VDH/CDF-4323/18

Decktag	30.04.2018	Wurftag	06.07.2018	Trächtigkeitstag	68
---------	------------	---------	------------	------------------	----

Wurfstärke	2, 5	weiß/schwarz	1, 0	weiß/braun	0, 0	lemon
eingetragen	1, 5	weiß/schwarz	1, 0	weiß/braun	0, 0	lemon

Totgeburten	1, 0	w/s	verendet	0, 0	w/s	euthanasiert	0, 0	w/s
	0, 0	w/br		0, 0	w/br		0, 0	w/br
Besonderheiten								

Hündin:	Dschuna von Oakwood-Forest			VDH/CDF-3161/11
	Wurftag	24.04.2011	HD:	A
				weiss/schwarz
Rüde:	Loyal Companion of the Living Spots			VDH/DZB 28455
	Wurftag	10.04.2017	HD:	A
				weiss/schwarz

Welpen

Name	H/R	Farbe	ZB-Nr.	Transponder-Nr.	Bemerkungen	AEP 80dB
AJ	R	w/b	VDH/CDF-4317/18	276094500620836		beids.
Apolo	R	w/s	VDH/CDF-4318/18	276094500620837		beids.
Aada	H	w/s	VDH/CDF-4319/18	276094500620838		beids.
Amy	H	w/s	VDH/CDF-4320/18	276094500620839		beids.
Angel	H	w/s	VDH/CDF-4321/18	276094500620840		beids.
Asaby	H	w/s	VDH/CDF-4322/18	276094500620841	Heterochromie links und rechts Zuchtverbot	eins.l.
Ayka	H	w/s	VDH/CDF-4323/18	276094500620842		beids.

Gemeldete Fehler

taub / unilateral	0,0 / 0,1	Monorchismus	0, 0	Heterochromie	0, 1
Platte / Monokel	0,0 / 0,0	Kryporchismus	0, 0	Megaoesophagus	0, 0
Blau- / Birkauge	0,0 / 0,0	Knickrute	0, 0	Gaumenanomalie	0, 0
En- / Elektropium	0,0 / 0,0	Nabelbruch	0, 0	Lidrandkolobom	0, 0
sonstige Fehler	0, 0				

15/517	N-Wurf	vom Kirchwinkel
WT 06.08.2018	United Spots Ulysses	
	Käthe da Capo vom Kirchwinkel	

Hündin: **Käthe da Capo vom Kirchwinkel**

VDH/CDF-3371/13

Besitzer: Peter Cladders u. Thomas Haiduk, 47509 Rheurdt-Schaephuysen



Rüde: **United Spots Ulysses**

ROI 137163703 /
30000Ü

DZB

Besitzer: Sabine Schadegg, 63457 Hanau



15/517	N-Wurf	vom Kirchwinkel
WT 06.08.2018	United Spots Ulysses	Käthe da Capo vom Kirchwinkel

1. Generation: Eltern	2. Generation: Großeltern	3. Generation: Urgroßeltern
<p>Int.-Ch.,Dt. Ch. VDH&Club, CH-Ch United Spots Ulysses weiß/schwarz HD: B AEP: bds. ableitbar ROI 137163703 / DZB 30000Ü</p>	<p>Int.-Ch.,Hu-Ch. ,Sr-Ch. ,CH-Ch Lacrima Christi Cream on Top weiß/schwarz HD: A AEP: bds. ableitbar HR12061DA</p>	<p>Int.-Ch.,Hr-Ch.,Fin-Ch.,Est-Ch. Danila Master Iz Terletskey Dubravy weiß/schwarz HD: A AEP: bds. ableitbar HR12016</p>
		<p>Hr-Ch.,BiH-Ch. Yablonevi Tcvet Enzheniu weiß/schwarz HD: A AEP: bds. ableitbar HR11873</p>
	<p>Int.-Ch. United Spots Pacific weiß/braun HD: A AEP: bds. ableitbar ROI 08/42629</p>	<p>Int.-Ch.,S-Ch.,PI-Ch.,Nord-Ch.,N-Ch., Fin-Ch.,Dk-Ch. ,WS'08 Bell-A-Mir's Elegant Envoy weiß/schwarz HD: A SKK 62691/04</p>
		<p>Int.-Ch.,San Marino Ch. ,CH-Ch United Spots Oasis weiß/braun HD: B AEP: bds. ableitbar ROI 05/106809</p>
<p>Dt. Ch. Club Käthe da Capo vom Kirchwinkel weiß/schwarz HD: A AEP: bds. ableitbar VDH/CDF-3371/13</p>	<p>Int.-Ch.,Lux-Ch.,Dt. Ch. VDH&Club Papillon vom Goldenen Hut weiß/schwarz HD: A AEP: bds. ableitbar VDH/DZB 27804</p>	<p>NI-Ch. Gwynmor Stargazer weiß/braun HD: 0 AEP: bds. ableitbar NHSB 2449711</p>
		<p>B-Ch. Ivory Star vom Goldenen Hut weiß/schwarz HD: 0 AEP: bds. ableitbar VDH/DZB 23705</p>
	<p>Chocolate Charlotte da Capo vom Kirchwinkel weiß/schwarz HD: A AEP: bds. ableitbar VDH/CDF-1926/05</p>	<p>Vitus-Leo vom Kirchwinkel weiß/schwarz HD: B AEP: bds. ableitbar CDF/VDH-1502/00</p>
		<p>Dt. Ch. Club Olbero On Top of the Net weiß/braun HD: A AEP: bds. ableitbar KCAA1815509</p>

Züchter:	Peter Cladders u. Thomas Haiduk Im Kirchwinkel 4 47509 Rheurdt-Schaephuysen
----------	---

15/517	N-Wurf	vom Kirchwinkel
WT 06.08.2018	United Spots Ulysses	Käthe da Capo vom Kirchwinkel

Zuchtbuchnummern:	VDH/CDF-4324/18 bis VDH/CDF-4331/18
-------------------	-------------------------------------

Decktag	06.06.2018	Wurftag	06.08.2018	Trächtigkeitstag	62
---------	------------	---------	------------	------------------	----

Wurfstärke	9, 2	weiß/schwarz	0, 0	weiß/braun	0, 0	lemon
eingetragen	7, 1	weiß/schwarz	0, 0	weiß/braun	0, 0	lemon

Totgeburten	1, 0	w/s	verendet	1, 1	w/s	euthanasiert	0, 0	w/s
	0, 0	w/br		0, 0	w/br		0, 0	w/br
Besonderheiten								

Hündin:	Käthe da Capo vom Kirchwinkel				VDH/CDF-3371/13
	Wurftag	08.01.2013	HD:	A	weiss/schwarz
Rüde:	United Spots Ulysses				ROI 137163703 / DZB 30000Ü
	Wurftag	25.09.2013	HD:	B	weiss/schwarz

Welpen

Name	H/R	Farbe	ZB-Nr.	Transponder-Nr.	Bemerkungen	AEP 80dB
Napoleon-Nacho da Capo	R	w/s	VDH/CDF-4324/18	276094501144051		beids.
Naskur-Ole da Capo	R	w/s	VDH/CDF-4325/18	276094501144052	Ohrenplatte beidseits	beids.
Nelson da Capo	R	w/s	VDH/CDF-4326/18	276094501144053	Kopf-Ohrenplatte links	beids.
Neo da Capo	R	w/s	VDH/CDF-4327/18	276094501144054		beids.
Neon da Capo	R	w/s	VDH/CDF-4328/18	276094501144055		beids.
Ninja Neelix da Capo	R	w/s	VDH/CDF-4329/18	276094501144056	Zuchtverbot	eins.l.
Nuri da Capo	R	w/s	VDH/CDF-4330/18	276094501144057		beids.
Never Say Never da Capo	H	w/s	VDH/CDF-4331/18	276094501144058		beids.

Gemeldete Fehler

taub / unilateral	0,0 / 1,0	Monorchismus	0, 0	Heterochromie	0, 0
Platte / Monokel	2,0 / 0,0	Kryporchismus	0, 0	Megaoesophagus	0, 0
Blau- / Birkauge	0,0 / 0,0	Knickrute	0, 0	Gaumenanomalie	0, 0
En- / Elektropium	0,0 / 0,0	Nabelbruch	0, 0	Lidrandkolobom	0, 0
sonstige Fehler	0, 0				

16/518	A-Wurf	von der Pfälzer Weide
WT 12.08.2018	Hakiba's Hakeem	Nala Bella of the Watermountains

Hündin: **Nala Bella of the Watermountains**

VDH/CDF-3604/14

Besitzer: Arabella Trapp, 76891 Bundenthal



Rüde: **Hakiba's Hakeem**

VDH/DZB 28812

Besitzer: Dominique Steinbach, 74653 Künzelsau



16/518	A-Wurf	von der Pfälzer Weide
WT 12.08.2018	Hakiba's Hakeem	Nala Bella of the Watermountains

1. Generation: Eltern	2. Generation: Großeltern	3. Generation: Urgroßeltern
Dt.Jgd.Ch.VDH & Club,Dt. Ch. VDH&Club,BH Hakiba's Hakeem weiß/schwarz HD: A AEP: bds. ableitbar VDH/DZB 28812	Int.-Ch.,PI-Ch.,Dt.Vet.Ch.VDH & Club,Dt. Ch. VDH&Club Leander vom Gramzower Kloster weiß/schwarz HD: 0 AEP: bds. ableitbar VDH/DVD 1769-02	PI-Ch.,N-Ch.,Dt. Ch. VDH&Club Perdita's Inside Information weiß/schwarz HD: A N 06425/96
		Int.-Ch.,PI-Ch.,Dt. Ch. VDH&Club Franca-Futures vom Gramzower Kloster weiß/schwarz HD: B AEP: bds. ableitbar VDH/CDF 1208/98
	Dt. Ch. VDH&Club Hakiba's Daima weiß/schwarz HD: 0 VDH/DZB 27206	Int.-Ch.,Dt. Ch. VDH&Club,BS Austria '08 Lacrima Christi Cro A Porter weiß/schwarz HD: A AEP: bds. ableitbar HR 11820 DA
		Everybody's Sunshine vom Schwarzen Rubin weiß/schwarz HD: 0 VDH/DZB 25892
Nala Bella of the Watermountains weiß/schwarz HD: A AEP: bds. ableitbar VDH/CDF-3604/14	Dt. Ch. VDH&Club,BH Quite Right Jesco von Arabian's Stud weiß/schwarz HD: A AEP: bds. ableitbar VDH/CDF-3092/11	N-Ch. Perdita's Right on Time weiß/schwarz HD: A AEP: bds. ableitbar N 03593/07
		Int.-Ch.,PI-Ch.,ME-Ch.,Dt. Jgd.-Ch. Club,Dt. Ch. VDH&Club,BH Mylady Diamond von Arabian's Stud weiß/schwarz HD: A AEP: bds. ableitbar VDH/CDF 2709/09
	Lotte of the Watermountains weiß/schwarz HD: B AEP: bds. ableitbar VDH/CDF-2998/10	Dt. Ch. VDH&Club Grower vom Benrader Feld weiß/schwarz HD: B AEP: bds. ableitbar VDH/DZB 25866
		Imara of the Watermountains weiß/schwarz HD: A AEP: bds. ableitbar VDH/CDF-2525/08

Züchter:	Arabella Trapp Wegelnburgstraße 3 76891 Bundenthal
----------	--

16/518	A-Wurf	von der Pfälzer Weide
WT 12.08.2018	Hakiba's Hakeem	
	Nala Bella of the Watermountains	

Zuchtbuchnummern:	VDH/CDF-4332/18 bis VDH/CDF-4342/18

Decktag	09.06.2018	Wurftag	12.08.2018	Trächtigkeitstag	65
---------	------------	---------	------------	------------------	----

Wurfstärke	6, 9	weiß/schwarz	0, 0	weiß/braun	0, 0	lemon
eingetragen	4, 7	weiß/schwarz	0, 0	weiß/braun	0, 0	lemon

Totgeburten	2, 2	w/s	verendet	0, 0	w/s	euthanasiert	0, 0	w/s
	0, 0	w/br		0, 0	w/br		0, 0	w/br
Besonderheiten								

Hündin:	Nala Bella of the Watermountains			VDH/CDF-3604/14
	Wurftag	21.10.2014	HD:	A
				weiss/schwarz
Rüde:	Hakiba's Hakeem			VDH/DZB 28812
	Wurftag	21.01.2011	HD:	A
				weiss/schwarz

Welpen

Name	H/R	Farbe	ZB-Nr.	Transponder-Nr.	Bemerkungen	AEP 80dB
Amadeo Janosch	R	w/s	VDH/CDF-4332/18	276098106641027		beids.
Anton	R	w/s	VDH/CDF-4333/18	276098106640960		beids.
Apollo Henry	R	w/s	VDH/CDF-4334/18	276098106640688		beids.
Atreju	R	w/s	VDH/CDF-4335/18	276098106641012		beids.
Aleika Prya	H	w/s	VDH/CDF-4336/18	276098106640874		beids.
Amelie	H	w/s	VDH/CDF-4337/18	276098106640018		beids.
Amira	H	w/s	VDH/CDF-4338/18	276098106640972		beids.
Amitola Aponi	H	w/s	VDH/CDF-4339/18	276098106639905		beids.
Annabell	H	w/s	VDH/CDF-4340/18	276098106640989		beids.
Anouk	H	w/s	VDH/CDF-4341/18	276098106640544	Ohrenplatte links	beids.
Astoria	H	w/s	VDH/CDF-4342/18	276098106640997		beids.

Gemeldete Fehler

taub / unilateral	0,0 / 0,0	Monorchismus	0, 0	Heterochromie	0, 0
Platte / Monokel	0,1 / 0,0	Kryporchismus	0, 0	Megaoesophagus	0, 0
Blau- / Birkauge	0,0 / 0,0	Knickrute	0, 0	Gaumenanomalie	0, 0
En- / Elektropium	0,0 / 0,0	Nabelbruch	0, 0	Lidrandkolobom	0, 0
sonstige Fehler	0, 0				

17/519	E-Wurf	Deluxe von Hasselbusch
WT 22.08.2018	Kuba Libre da Capo vom Kirchwinkel	Smiling Fellow's Dream On

Hündin: **Smiling Fellow's Dream On**

VDH/DZB 28953

Besitzer: Udo Hasselbusch, 85419 Mauern



Rüde: **Kuba Libre da Capo vom Kirchwinkel**

VDH/CDF-3370/13

Besitzer: Silvia Jäckel, 73553 Altdorf-Brech



17/519	E-Wurf	Deluxe von Hasselbusch
WT 22.08.2018	Kuba Libre da Capo vom Kirchwinkel	Smiling Fellow's Dream On

1. Generation: Eltern	2. Generation: Großeltern	3. Generation: Urgroßeltern
Kuba Libre da Capo vom Kirchwinkel weiß/schwarz HD: A AEP: bds. ableitbar VDH/CDF-3370/13	Int.-Ch.,Lux-Ch.,Dt. Ch. VDH&Club Papillon vom Goldenen Hut weiß/schwarz HD: A AEP: bds. ableitbar VDH/DZB 27804	NI-Ch. Gwynmor Stargazer weiß/braun HD: 0 AEP: bds. ableitbar NHSB 2449711
		B-Ch. Ivory Star vom Goldenen Hut weiß/schwarz HD: 0 AEP: bds. ableitbar VDH/DZB 23705
	Chocolate Charlotte da Capo vom Kirchwinkel weiß/schwarz HD: A AEP: bds. ableitbar VDH/CDF-1926/05	Vitus-Leo vom Kirchwinkel weiß/schwarz HD: B AEP: bds. ableitbar CDF/VDH-1502/00
		Dt. Ch. Club Olbero On Top of the Net weiß/braun HD: A AEP: bds. ableitbar KCAA1815509
Smiling Fellow's Dream On weiß/schwarz HD: V AEP: bds. ableitbar VDH/DZB 28953	SUCH City Kid's Dantes Peak weiß/schwarz HD: 0 AEP: bds. ableitbar S 64609/2006	Int.-Ch.,S-Ch.,Pl-Ch.,Nord-Ch.,N-Ch., Fin-Ch.,Dk-Ch.,WS'08 Bell-A-Mir's Elegant Envoy weiß/schwarz HD: A SKK 62691/04
		SUCH City Kid's Amazing Grace weiß/braun HD: 0 S 34322/2002
	Smiling Fellow's Clever Cloggs weiß/schwarz HD: V AEP: bds. ableitbar VDH/DZB 27184	N-Ch. Spotnik's Quick Quackery weiß/schwarz HD: A N 19702/97
		Dt. Ch. VDH&Club Smiling Fellow's Aloha Kiwi weiß/braun AEP: bds. ableitbar CDF/VDH-1630/02

Züchter:	Udo Hasselbusch Schulstraße 18 85419 Mauern
----------	---

17/519	E-Wurf	Deluxe von Hasselbusch
WT 22.08.2018	Kuba Libre da Capo vom Kirchwinkel	Smiling Fellow's Dream On

Zuchtbuchnummern:	VDH/CDF-4343/18 bis VDH/CDF-4348/18

Decktag	20.06.2018	Wurftag	22.08.2018	Trächtigkeitstag	64
---------	------------	---------	------------	------------------	----

Wurfstärke	2, 1	weiß/schwarz	2, 1	weiß/braun	0, 0	lemon
eingetragen	2, 1	weiß/schwarz	2, 1	weiß/braun	0, 0	lemon

Totgeburten	0, 0	w/s	verendet	0, 0	w/s	euthanasiert	0, 0	w/s
	0, 0	w/br		0, 0	w/br		0, 0	w/br

Besonderheiten	
----------------	--

Hündin:	Smiling Fellow's Dream On			VDH/DZB 28953
	Wurftag	06.05.2011	HD:	V
				weiss/schwarz
Rüde:	Kuba Libre da Capo vom Kirchwinkel			VDH/CDF-3370/13
	Wurftag	08.01.2013	HD:	A
				weiss/schwarz

Welpen

Name	H/R	Farbe	ZB-Nr.	Transponder-Nr.	Bemerkungen	AEP 80dB
Edward	R	w/s	VDH/CDF-4343/18	276094501143571	Ohrenplatte links Monokel links	beids.
Elvis	R	w/b	VDH/CDF-4344/18	276094501143570	Kopf-Ohrenplatte rechts	beids.
Emil	R	w/b	VDH/CDF-4345/18	276094501143572		beids.
Enzo-Uno	R	w/s	VDH/CDF-4346/18	276094501143573		beids.
Eleanor	H	w/s	VDH/CDF-4347/18	276094501143575		beids.
Ella Bella	H	w/b	VDH/CDF-4348/18	276094501143574		beids.

Gemeldete Fehler

taub / unilateral	0,0 / 0,0
Platte / Monokel	2,0 / 1,0
Blau- / Birkauge	0,0 / 0,0
En- / Elektropium	0,0 / 0,0
sonstige Fehler	0, 0

Monorchismus	0, 0
Kryporchismus	0, 0
Knickrute	0, 0
Nabelbruch	0, 0

Heterochromie	0, 0
Megaoesophagus	0, 0
Gaumenanomalie	0, 0
Lidrandkolobom	0, 0

18/520	A-Wurf	of the Baltic Bay
WT 14.09.2018	Quite Right Jesco von Arabian's Stud	Desert Angel of Haddon Hall

Hündin: **Desert Angel of Haddon Hall**

VDH/CDF-3639/15

Besitzer: Nicole Warweg, 24848 Kropp

Rüde: **Quite Right Jesco von Arabian's Stud**

VDH/CDF-3092/11

Besitzer: Bianca Leupold, 58640 Iserlohn



18/520	A-Wurf	of the Baltic Bay
WT 14.09.2018	Quite Right Jesco von Arabian's Stud	
	Desert Angel of Haddon Hall	

1. Generation: Eltern	2. Generation: Großeltern	3. Generation: Urgroßeltern
Dt. Ch. VDH&Club,BH Quite Right Jesco von Arabian's Stud weiß/schwarz HD: A AEP: bds. ableitbar VDH/CDF-3092/11	N-Ch. Perdita's Right on Time weiß/schwarz HD: A AEP: bds. ableitbar N 03593/07	N-Ch.,S-Ch. Perdita's Counterstrike weiß/schwarz HD: A AEP: bds. ableitbar N 05509/05
		Perdita's Dotty Design weiß/braun HD: A AEP: bds. ableitbar N 22279/03
Desert Angel of Haddon Hall weiß/schwarz HD: A AEP: bds. ableitbar VDH/CDF-3639/15	Int.-Ch.,PI-Ch.,ME-Ch.,Dt. Jgd.-Ch. Club,Dt. Ch. VDH&Club,BH Mylady Diamond von Arabian's Stud weiß/schwarz HD: A AEP: bds. ableitbar VDH/CDF 2709/09	Dk-Ch. Bell-A-Mir's Ducky Duke weiß/schwarz HD: A AEP: bds. ableitbar SKK 07817/2003
		Dt. Ch. VDH&Club,BH Gracy Jones von Arabian's Stud weiß/schwarz HD: C1 AEP: bds. ableitbar VDH/DVD 2716-05
Desert Angel of Haddon Hall weiß/schwarz HD: A AEP: bds. ableitbar VDH/CDF-3639/15	SI-Ch.,Hu-Gr.Ch.,Hu-Ch. ,Dt. Ch. VDH&Club,Cz-Gr.Ch.,Cz-Ch.,A-Ch. Argo di Assonanza weiß/schwarz HD: A AEP: bds. ableitbar CLP/DA/6706	GB-Ch. Sophtspot Sugar Daddy at Dvojica weiß/schwarz AEP: bds. ableitbar KCSB-0012CS, KC-AG00720409
		Sk-Ch.,PI-Ch.,Dt.Ch.VDH,Cz-Ch.,Sk-JCh.,Grand Prix SK W,Gran Prix SK JW, CS,C.I.B. Dolce Vita's Aida weiß/schwarz HD: A AEP: bds. ableitbar VDH/CDF-2492R/08, CLP/DA/6461/11
		Ch.,PI-Ch. Lando von Sierion weiß/schwarz HD: 0 VDH/DZB 25839
	Natya von Sierion weiß/schwarz HD: 0 AEP: bds. ableitbar VDH/DZB 27957	Int.-Ch.,A-Ch. ,Cz-Ch.,Dt.Ch.VDH,PI-Ch.,AD Haily vom Magdeburger Domfelsen weiß/schwarz HD: 0 VDH/DVD 2547-04

Züchter:	Nicole Warweg Ochsenweg 1c 24848 Kropp
----------	--

18/520	A-Wurf	of the Baltic Bay
WT 14.09.2018	Quite Right Jesco von Arabian's Stud	
Desert Angel of Haddon Hall		

Zuchtbuchnummern:	VDH/CDF-4350/18 bis VDH/CDF-4361/18

Decktag	16.07.2018	Wurftag	14.09.2018	Trächtigkeitstag	61
---------	------------	---------	------------	------------------	----

Wurfstärke	5, 7	weiß/schwarz	0, 0	weiß/braun	0, 0	lemon
eingetragen	5, 7	weiß/schwarz	0, 0	weiß/braun	0, 0	lemon

Totgeburten	0, 0	w/s	verendet	0, 0	w/s	euthanasiert	0, 0	w/s
	0, 0	w/br		0, 0	w/br		0, 0	w/br
Besonderheiten								

Hündin:	Desert Angel of Haddon Hall			VDH/CDF-3639/15
	Wurftag	21.01.2015	HD:	A
				weiss/schwarz
Rüde:	Quite Right Jesco von Arabian's Stud			VDH/CDF-3092/11
	Wurftag	03.04.2011	HD:	A
				weiss/schwarz

Welpen

Name	H/R	Farbe	ZB-Nr.	Transponder-Nr.	Bemerkungen	AEP 80dB
A.J.	R	w/s	VDH/CDF-4350/18	276094500625484		beids.
Amiro	R	w/s	VDH/CDF-4351/18	276094500625485	Monokel links	beids.
Ansgar	R	w/s	VDH/CDF-4352/18	276094500625486		beids.
Aragon	R	w/s	VDH/CDF-4353/18	276094500625487	Kopf-Ohrenplatte links	beids.
Aris	R	w/s	VDH/CDF-4354/18	276094500625488		beids.
Abigail	H	w/s	VDH/CDF-4355/18	276094500625489		beids.
Aenne	H	w/s	VDH/CDF-4356/18	276094500625490	Ohrenplatte rechts	beids.
Alice	H	w/s	VDH/CDF-4357/18	276094500625491		beids.
Amiga	H	w/s	VDH/CDF-4358/18	276094500625492		beids.
Amira	H	w/s	VDH/CDF-4359/18	276094500625493		beids.
Amy	H	w/s	VDH/CDF-4360/18	276094500625494		beids.
Aria	H	w/s	VDH/CDF-4361/18	276094500625495		beids.

Gemeldete Fehler

taub / unilateral	0,0 / 0,0	Monorchismus	0, 0	Heterochromie	0, 0
Platte / Monokel	1,1 / 1,0	Kryporchismus	0, 0	Megaoesophagus	0, 0
Blau- / Birkauge	0,0 / 0,0	Knickrute	0, 0	Gaumenanomalie	0, 0
En- / Elektropium	0,0 / 0,0	Nabelbruch	0, 0	Lidrandkolobom	0, 0
sonstige Fehler	0, 0				

19/521	I-Wurf	vom Roten Herzfleck
WT 04.10.2018	Colours of My Life od Hettyinky	
	Enigma vom Roten Herzfleck	

Hündin: **Enigma vom Roten Herzfleck**

VDH/DVD 4469

Besitzer: Dr. Frank Pfannenschmid, 93055 Regensburg



Rüde: **Colours of My Life od Hettyinky**

CLP/DA/6934

Besitzer: Yveta Holatová, 51206 Benesov u. Semil, Tschechien



19/521	I-Wurf	vom Roten Herzfleck
WT 04.10.2018	Colours of My Life od Hettyinky	Enigma vom Roten Herzfleck

1. Generation: Eltern	2. Generation: Großeltern	3. Generation: Urgroßeltern
<p>Cz-Ch.,Cz-JCh Colours of My Life od Hettyinky weiß/braun HD: A AEP: bds. ableitbar CLP/DA/6934</p>	<p>Int.-Ch.,Grand Ch. CZ,Cz-Club Ch. ,Sk-Ch.,Cz-JCh Knock on Heaven Door Raul weiß/schwarz HD: 0/0 AEP: bds. ableitbar CLP/6286/08</p>	<p>Cz-Ch. Bad & Mad Serbian Surprise in Raul weiß/braun HD: 0/1 AEP: bds. ableitbar JR 74158, CLP/DA/6209/05</p>
		<p>Cz-Ch. Heart of Bad&Mad in Raul weiß/schwarz AEP: bds. ableitbar CLP/DA/6037/06</p>
	<p>PI-Ch.,Sk-Ch.,Cz-Ch.,Cz-JCh Dignity of Hettyinky Sunset Dalmatian weiß/schwarz HD: A AEP: bds. ableitbar CLP/DA/6611/13</p>	<p>Dk-Ch. ,N-Ch.,Nord-Ch.,S-Ch. Spotnik's Viking Victory weiß/braun HD: A AEP: bds. ableitbar N 19296/01</p>
		<p>Sk-Gr.Ch.,Hr-Ch.,Cz-Gr.Ch.,BiH-Ch.,C. I.B. Lacrima Christi Count on Me weiß/braun HD: -1/1 AEP: bds. ableitbar (HR-11824 DA), CLP/DA/6235/08</p>
<p>Enigma vom Roten Herzfleck weiß/braun HD: A2 AEP: bds. ableitbar VDH/DVD 4469</p>	<p>Int.-Ch.,Hr-Ch.,Dt. Ch. VDH&Club,Lux-Ch.,Hu-Ch. Caprilli's I Have a Dream weiß/braun HD: A2 AEP: bds. ableitbar KC AL04177001</p>	<p>Jabbawock Juxtapose KC AF03808401</p>
		<p>Arritas Arrival at Caprilli KC AG02319404</p>
	<p>Dt.Jgd.Ch. VDH Arielle vom Roten Herzfleck weiß/schwarz HD: A1 AEP: bds. ableitbar DVD 3676</p>	<p>Famous Ferry vom Schaesberger Wald weiß/schwarz HD: A AEP: bds. ableitbar VDH/CDF-2229/06</p>
		<p>Esperanza vom Versunkenen Schloß weiß/braun HD: A AEP: bds. ableitbar DVD 3054</p>

Züchter:	Dr. Frank Pfannenschmid Wacholderweg 19 93055 Regensburg
----------	--

19/521	I-Wurf	vom Roten Herzfleck
WT 04.10.2018	Colours of My Life od Hettyntyk	
Enigma vom Roten Herzfleck		

Zuchtbuchnummern:	VDH/CDF-4362/18 bis VDH/CDF-4371/18

Decktag	04.08.2018	Wurftag	04.10.2018	Trächtigkeitstag	62
---------	------------	---------	------------	------------------	----

Wurfstärke	0, 0	weiß/schwarz	5, 5	weiß/braun	0, 0	lemon
eingetragen	0, 0	weiß/schwarz	5, 5	weiß/braun	0, 0	lemon

Totgeburten	0, 0	w/s	verendet	0, 0	w/s	euthanasiert	0, 0	w/s
	0, 0	w/br		0, 0	w/br		0, 0	w/br

Besonderheiten	
----------------	--

Hündin:	Enigma vom Roten Herzfleck			VDH/DVD 4469
	Wurftag	05.03.2014	HD:	A2
				weiss/braun
Rüde:	Colours of My Life od Hettyntyk			CLP/DA/6934
	Wurftag	14.07.2013	HD:	A
				weiss/braun

Welpen

Name	H/R	Farbe	ZB-Nr.	Transponder-Nr.	Bemerkungen	AEP 80dB
Idefix	R	w/b	VDH/CDF-4362/18	276094501144551		beids.
Ikarus	R	w/b	VDH/CDF-4363/18	276094501144552	Ohrenplatte links	beids.
Innuendo	R	w/b	VDH/CDF-4364/18	276094501144553		beids.
Isidor	R	w/b	VDH/CDF-4365/18	276094501144554		beids.
Ivanhoe	R	w/b	VDH/CDF-4366/18	276094501144555		beids.
Ilisipat	H	w/b	VDH/CDF-4367/18	276094501144556	Ohrenplatte links	beids.
Iluminata	H	w/b	VDH/CDF-4368/18	276094501144557		beids.
Immaculata	H	w/b	VDH/CDF-4369/18	276094501144558		beids.
Indiana	H	w/b	VDH/CDF-4370/18	276094501144559	Kopf-Ohrenplatte links	beids.
Isabella	H	w/b	VDH/CDF-4371/18	276094501144560		beids.

Gemeldete Fehler

taub / unilateral	0,0 / 0,0	Monorchismus	0, 0	Heterochromie	0, 0
Platte / Monokel	1,2 / 0,0	Kryporchismus	0, 0	Megaoesophagus	0, 0
Blau- / Birkauge	0,0 / 0,0	Knickrute	0, 0	Gaumenanomalie	0, 0
En- / Elektropium	0,0 / 0,0	Nabelbruch	0, 0	Lidrandkolobom	0, 0
sonstige Fehler	0, 0				

20/522	A-Wurf	vom großen Arber
WT 01.11.2018	Quality Label of the Living Spots	Jessie von der Auerbacher Höhe

Hündin: **Jessie von der Auerbacher Höhe**

VDH/CDF-3901/16

Besitzer: Melanie Kroner, 94209 Regen



Rüde: **Quality Label of the Living Spots**

VDH/DZB 29886

Besitzer: Andrea Dröppelmann, 59065 Hamm



20/522	A-Wurf	vom großen Arber
WT 01.11.2018	Quality Label of the Living Spots	
	Jessie von der Auerbacher Höhe	

1. Generation: Eltern	2. Generation: Großeltern	3. Generation: Urgroßeltern
Dt. Ch. Club,CS'18 Quality Label of the Living Spots weiß/schwarz HD: A AEP: bds. ableitbar VDH/DZB 29886	Int.-Ch.,Dt. Ch. VDH&Club Luxury Landcruiser of the Living Spots weiß/schwarz HD: A VDH/DZB 28457	Int.-Ch.,Pl-Ch.,Dt.Vet.Ch.VDH & Club, Dt. Ch. VDH&Club Leander vom Gramzower Kloster weiß/schwarz HD: 0 AEP: bds. ableitbar VDH/DVD 1769-02
		Dt. Ch. VDH&Club Happy End of the Living Spots weiß/schwarz HD: 0 AEP: bds. ableitbar VDH/DZB 26252
	Dt. Ch. VDH&Club,Dt.Jgd.Ch. Club Indian Summer of the Living Spots weiß/schwarz HD: A VDH/DZB 26787	Int.-Ch.,Dt. Ch. VDH&Club,BS Austria '08 Lacrima Christi Cro A Porter weiß/schwarz HD: A AEP: bds. ableitbar HR 11820 DA
		Friendly Tammy of the Living Spots weiß/schwarz HD: 0 AEP: bds. ableitbar VDH/DZB 26558
Jessie von der Auerbacher Höhe weiß/schwarz HD: A AEP: bds. ableitbar VDH/CDF-3901/16	Int.-Ch.,Slo-Ch.,San Marino Ch., Med-Ch.,ME-Ch.,I-Ch.,Hr-Ch., Au-Ch. Daumont Standing Ovation weiß/schwarz HD: A AEP: bds. ableitbar ROI 10/206603	Int.-Ch.,Est-Ch.,Fin-Ch.,S-Ch. Marnellin Who is Who weiß/schwarz AEP: bds. ableitbar FIN51580/04
		Int.-Ch.,I-Ch.,CH-Ch,WS'10 Daumont Jenesaisquoi weiß/braun AEP: bds. ableitbar LOI 06/52088
	Dt. Jgd.-Ch. Club,CJS'13 Gretchen von der Auerbacher Höhe weiß/schwarz HD: A AEP: bds. ableitbar VDH/CDF-3306/12	Dt. Ch. VDH&Club Precious Luv Alessio weiß/braun HD: A AEP: bds. ableitbar VDH/DZB 27024
		Dt.Vet.Ch.VDH & Club Chiara von der Auerbacher Höhe weiß/schwarz HD: C AEP: bds. ableitbar VDH/CDF-2420/07

Züchter:	Melanie Kroner Schönhöh 5 94209 Regen
----------	---

20/522	A-Wurf	vom großen Arber
WT 01.11.2018	Quality Label of the Living Spots	
Jessie von der Auerbacher Höhe		

Zuchtbuchnummern:	VDH/CDF-4372/18 bis VDH/CDF-4380/18

Decktag	29.08.2018	Wurftag	01.11.2018	Trächtigkeitstag	65
---------	------------	---------	------------	------------------	----

Wurfstärke	6, 3	weiß/schwarz	2, 0	weiß/braun	0, 0	lemon
eingetragen	5, 2	weiß/schwarz	2, 0	weiß/braun	0, 0	lemon

Totgeburten	1, 1	w/s	verendet	0, 0	w/s	euthanasiert	0, 0	w/s
	0, 0	w/br		0, 0	w/br		0, 0	w/br
Besonderheiten								

Hündin:	Jessie von der Auerbacher Höhe			VDH/CDF-3901/16
	Wurftag	25.03.2016	HD:	A
	weiss/schwarz			
Rüde:	Quality Label of the Living Spots			VDH/DZB 29886
	Wurftag	13.10.2014	HD:	A
	weiss/schwarz			

Welpen

Name	H/R	Farbe	ZB-Nr.	Transponder-Nr.	Bemerkungen	AEP 80dB
Aaron	R	w/s	VDH/CDF-4372/18	276094500626674		beids.
Achim	R	w/b	VDH/CDF-4373/18	276094500626672	Kopf-Ohrenplatte rechts	beids.
Adi	R	w/s	VDH/CDF-4374/18	276094500626669		beids.
Andi	R	w/s	VDH/CDF-4375/18	276094500626675		beids.
Anton	R	w/s	VDH/CDF-4376/18	276094500626671		beids.
Arno	R	w/s	VDH/CDF-4377/18	276094500626670		beids.
Audi	R	w/b	VDH/CDF-4378/18	276094500626673	Kopf-Ohrenplatte links	beids.
Aimee	H	w/s	VDH/CDF-4379/18	276094500626668		beids.
Amelie	H	w/s	VDH/CDF-4380/18	276094500625725		beids.

Gemeldete Fehler

taub / unilateral	0,0 / 0,0	Monorchismus	0, 0	Heterochromie	0, 0
Platte / Monokel	2,0 / 0,0	Kryporchismus	0, 0	Megaoesophagus	0, 0
Blau- / Birkauge	0,0 / 0,0	Knickrute	0, 0	Gaumenanomalie	0, 0
En- / Elektropium	0,0 / 0,0	Nabelbruch	0, 0	Lidrandkolobom	0, 0
sonstige Fehler	0, 0				

21/523	G-Wurf	aus der Reichelsdorfer Wurfkiste
WT 09.12.2018	Epic-Excalibur von Abasko (LUA) loschy vom Sittenbachtal	

Hündin: **loschy vom Sittenbachtal**

VDH/DVD 4490

Besitzer: Melanie Burgschmidt, 90584 Allersberg



Rüde: **Epic-Excalibur von Abasko (LUA)**

VDH/DZGD 432/15

Besitzer: Melanie Burgschmidt, 90584 Allersberg

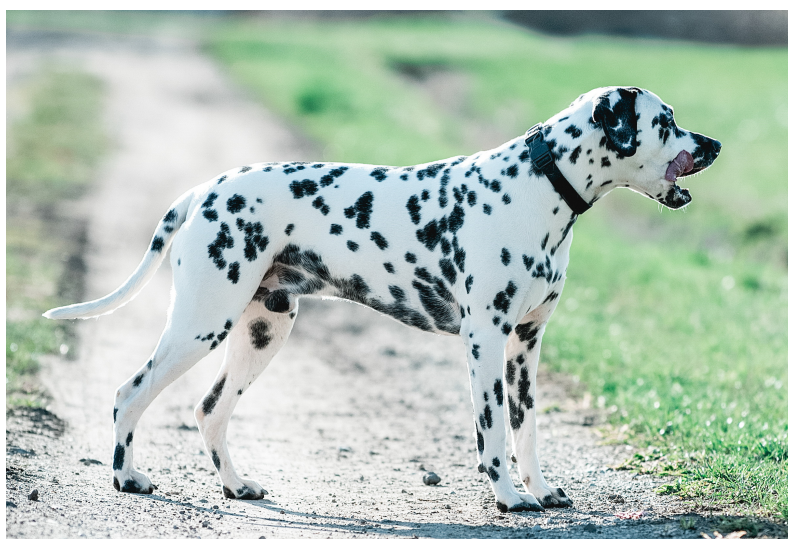

21/523	G-Wurf	aus der Reichelsdorfer Wurfkiste
WT 09.12.2018	Epic-Excalibur von Abasko (LUA)	
	loschy vom Sittenbachtal	

1. Generation: Eltern	2. Generation: Großeltern	3. Generation: Urgroßeltern
Epic-Excalibur von Abasko (LUA) weiß/schwarz HD: A AEP: bds. ableitbar VDH/DZGD 432/15	Jelzyn aus dem Hause Punctum (LUA) weiß/schwarz HD: A VDH/DVD R 34-12	Stocklore Wizard of the Forrest (LUA) weiß/schwarz HD: A NY00003502
		History Maker Bright Star weiß/schwarz HD: B RKF 3037600
	Coastal Kampawiineri weiß/braun HD: A FIN 44734/09	Int.-Ch., S-Ch., Fin-Ch. Ottopojan Valloittaja weiß/schwarz HD: 0 AEP: bds. ableitbar FIN 17848/02
		Fin-Ch., EE-Ch. Ottopojan Wienerwalssi weiß/braun HD: B FIN 30645/03
loschy vom Sittenbachtal weiß/schwarz HD: A AEP: bds. ableitbar VDH/DVD 4490	Dt. Ch. VDH&Club Finoh vom Bierstadter Hof weiß/schwarz HD: A VDH/DZB 27402	Int.-Ch., Mk-Ch., San Marino Ch., Dt. Ch. VDH&Club, Bg-Ch Gwynmor Undercover Agent weiß/schwarz HD: 0 NHSB 2522389
		Dt. Ch. VDH&Club, Lux-Ch. Champa vom Bierstadter Hof weiß/schwarz HD: B VDH/DZB 24768
	Della Luna vom Sittenbachtal weiß/schwarz HD: A2 AEP: bds. ableitbar VDH/DVD 3079	Dt.Ch.VDH Erasmus von Scheßlitz weiß/schwarz HD: 0 AEP: bds. ableitbar VDH/DZB 24642
		Viola vom Sittenbachtal weiß/schwarz HD: A VDH/DVD 2139-03

Züchter:	Melanie Burgschmidt Uttenhofen 1 90584 Allersberg
----------	---

21/523	G-Wurf	aus der Reichelsdorfer Wurfkiste
WT 09.12.2018	Epic-Excalibur von Abasko (LUA)	
	loschy vom Sittenbachtal	

Zuchtbuchnummern:	VDH/CDF-4381/18 bis VDH/CDF-4381/18

Decktag	12.10.2018	Wurftag	09.12.2018	Trächtigkeitstag	59
---------	------------	---------	------------	------------------	----

Wurfstärke	0, 1	weiß/schwarz	0, 0	weiß/braun	0, 0	lemon
eingetragen	0, 1	weiß/schwarz	0, 0	weiß/braun	0, 0	lemon

Totgeburten	0, 0	w/s	verendet	0, 0	w/s	euthanasiert	0, 0	w/s
	0, 0	w/br		0, 0	w/br		0, 0	w/br
Besonderheiten								

Hündin:	loschy vom Sittenbachtal			VDH/DVD 4490
	Wurftag	15.04.2014	HD:	A
				weiss/schwarz
Rüde:	Epic-Excalibur von Abasko (LUA)			VDH/DZGD 432/15
	Wurftag	01.07.2015	HD:	A
				weiss/schwarz

Welpen

Name	H/R	Farbe	ZB-Nr.	Transponder-Nr.	Bemerkungen	AEP 80dB
Gipsy (LUA)	H	w/s	VDH/CDF-4381/18	276094100224230		beids.

Gemeldete Fehler

taub / unilateral	0,0 / 0,0	Monorchismus	0, 0	Heterochromie	0, 0
Platte / Monokel	0,0 / 0,0	Kryporchismus	0, 0	Megaoesophagus	0, 0
Blau- / Birkauge	0,0 / 0,0	Knickrute	0, 0	Gaumenanomalie	0, 0
En- / Elektropium	0,0 / 0,0	Nabelbruch	0, 0	Lidrandkolobom	0, 0
sonstige Fehler	0, 0				

22/524	L-Wurf	aus dem Leopoldstal
WT 15.12.2018	Hakiba's Ghadir	Holy Fraya aus dem Leopoldstal

Hündin: **Holy Fraya** aus dem Leopoldstal

VDH/CDF-3479/13

Besitzer: Angela Mikus, 32805 Horn-Bad Meinberg



Rüde: **Hakiba's Ghadir**

VDH/DZB 28499

Besitzer: Mirja Wellnitz, 38229 Salzgitter



22/524	L-Wurf	aus dem Leopoldstal
WT 15.12.2018	Hakiba's Ghadir	Holy Fraya aus dem Leopoldstal

1. Generation: Eltern	2. Generation: Großeltern	3. Generation: Urgroßeltern
Hakiba's Ghadir weiß/schwarz HD: A2 AEP: bds. ableitbar VDH/DZB 28499	Int.-Ch.,PI-Ch.,Dt.Vet.Ch.VDH & Club,Dt. Ch. VDH&Club Leander vom Gramzower Kloster weiß/schwarz HD: 0 AEP: bds. ableitbar VDH/DVD 1769-02	PI-Ch.,N-Ch.,Dt. Ch. VDH&Club Perdita's Inside Information weiß/schwarz HD: A N 06425/96
		Int.-Ch.,PI-Ch.,Dt. Ch. VDH&Club Franca-Futures vom Gramzower Kloster weiß/schwarz HD: B AEP: bds. ableitbar VDH/CDF 1208/98
	Hakiba's Cashany weiß/schwarz HD: 0 VDH/DZB 26192	Iceman vom Teutoburger Wald weiß/schwarz HD: 0 VDH/DZB 23630
		Fame-Finity vom Teutoburger Wald weiß/schwarz HD: 0 VDH/CDF1467/00
Holy Fraya aus dem Leopoldstal weiß/schwarz HD: A AEP: bds. ableitbar VDH/CDF-3479/13	Dt. Ch. VDH&Club,Dt.Vet.Ch. VDH & Club,Dt. Jgd.-Ch. Club, EVS ,EJS Bonito Cachorro Aasim weiß/schwarz HD: A AEP: bds. ableitbar VDH/DZB 26180	Asuh vom Teutoburger Wald weiß/schwarz HD: 0 AEP: bds. ableitbar CDF/VDH-0763/95
		Ravana vom Scheibenholz weiß/schwarz HD: B AEP: bds. ableitbar VDH/DZB 24392
	Dt.Vet.Ch.VDH & Club Darina aus dem Leopoldstal weiß/braun HD: A AEP: bds. ableitbar VDH/DZB 27367	Dragonheart vom Schaesberger Wald weiß/braun HD: 0 AEP: bds. ableitbar VDH/CDF-1856/04
		Fairy Frya of Old Stonewick weiß/schwarz HD: 0 NHSB 2482467

Züchter:	Angela Mikus Bangern 20 32805 Horn-Bad Meinberg
----------	---

22/524	L-Wurf	aus dem Leopoldstal
WT 15.12.2018	Hakiba's Ghadir	
	Holy Fraya	aus dem Leopoldstal

Zuchtbuchnummern:	VDH/CDF-4382/18 bis VDH/CDF-4392/18

Decktag	15.10.2018	Wurftag	15.12.2018	Trächtigkeitstag	62
---------	------------	---------	------------	------------------	----

Wurfstärke	3, 8	weiß/schwarz	0, 0	weiß/braun	0, 0	lemon
eingetragen	3, 8	weiß/schwarz	0, 0	weiß/braun	0, 0	lemon

Totgeburten	0, 0	w/s	verendet	0, 0	w/s	euthanasiert	0, 0	w/s
	0, 0	w/br		0, 0	w/br		0, 0	w/br
Besonderheiten								

Hündin:	Holy Fraya aus dem Leopoldstal				VDH/CDF-3479/13
	Wurftag	01.10.2013	HD:	A	weiss/schwarz
Rüde:	Hakiba's Ghadir				VDH/DZB 28499
	Wurftag	14.05.2010	HD:	A2	weiss/schwarz

Welpen

Name	H/R	Farbe	ZB-Nr.	Transponder-Nr.	Bemerkungen	AEP 80dB
Lando	R	w/s	VDH/CDF-4382/18	276094501143310		beids.
Leopold	R	w/s	VDH/CDF-4383/18	276094501143311		beids.
Loki Ghadir	R	w/s	VDH/CDF-4384/18	276094501143312		beids.
Layla	H	w/s	VDH/CDF-4385/18	276094501143313		beids.
Liberty	H	w/s	VDH/CDF-4386/18	276094501143314		beids.
Liesel-Flocke	H	w/s	VDH/CDF-4387/18	276094501143315		beids.
Lisbeth-Maybel	H	w/s	VDH/CDF-4388/18	276094501143316		beids.
Loredana-Clara	H	w/s	VDH/CDF-4389/18	276094501143317	Zuchtverbot	eins.r.
Loreley	H	w/s	VDH/CDF-4390/18	276094501143318	Kopf-Ohrenplatte links	beids.
Lumala	H	w/s	VDH/CDF-4391/18	276094501143319		beids.
Lyra-Luzie	H	w/s	VDH/CDF-4392/18	276094501143320		beids.

Gemeldete Fehler

taub / unilateral	0,0 / 0,1	Monorchismus	0, 0	Heterochromie	0, 0
Platte / Monokel	0,1 / 0,0	Kryporchismus	0, 0	Megaoesophagus	0, 0
Blau- / Birkauge	0,0 / 0,0	Knickrute	0, 0	Gaumenanomalie	0, 0
En- / Elektropium	0,0 / 0,0	Nabelbruch	0, 0	Lidrandkolobom	0, 0
sonstige Fehler	0, 0				

23/525	BB-Wurf	vom Forst Eichenhorst
WT 22.12.2018	Special Santos von Arabian's Stud	
	Vanilla Sky vom Forst Eichenhorst	

Hündin: **Vanilla Sky vom Forst Eichenhorst**

VDH/CDF-3577/14

Besitzer: Beate Elsner, 42781 Haan



Rüde: **Special Santos von Arabian's Stud**

VDH/CDF-3534/14

Besitzer: Matthias Trapmann, 44227 Dortmund



23/525	BB-Wurf	vom Forst Eichenhorst
WT 22.12.2018	Special Santos von Arabian's Stud	
	Vanilla Sky vom Forst Eichenhorst	

1. Generation: Eltern	2. Generation: Großeltern	3. Generation: Urgroßeltern
Int.-Ch.,Dt. Ch. VDH&Club,PI-Ch.,Ro-Ch.,BH Special Santos von Arabian's Stud weiß/braun HD: A AEP: bds. ableitbar VDH/CDF-3534/14	Int.-Ch.,Dt. Ch. Club,PI-Ch.,CS'13 Union Jack vom Gramzower Kloster weiß/schwarz HD: A2 AEP: bds. ableitbar VDH/DVD 3248	N-Ch. Perdita's Right on Time weiß/schwarz HD: A AEP: bds. ableitbar N 03593/07
		Suse vom Gramzower Kloster weiß/braun HD: A1 VDH/DVD 2987
	Int.-Ch.,PI-Ch.,ME-Ch.,Dt. Jgd.-Ch. Club,Dt. Ch. VDH&Club,BH Mylady Diamond von Arabian's Stud weiß/schwarz HD: A AEP: bds. ableitbar VDH/CDF 2709/09	Dk-Ch. Bell-A-Mir's Ducky Duke weiß/schwarz HD: A AEP: bds. ableitbar SKK 07817/2003
		Dt. Ch. VDH&Club,BH Gracy Jones von Arabian's Stud weiß/schwarz HD: C1 AEP: bds. ableitbar VDH/DVD 2716-05
Int.-Ch.,Dt. Ch. Club,Cr-Ch.,PI-Ch.,Hu-Ch. ,Ro-Ch. Vanilla Sky vom Forst Eichenhorst weiß/schwarz HD: A AEP: bds. ableitbar VDH/CDF-3577/14	NI-Ch.,Lux-Jug.Ch. ,Lux-Ch.,NI-Jgd.Ch.,CS'16 Smuggler's Den of Duke's Proud weiß/schwarz HD: A AEP: bds. ableitbar N.H.S.B. 2858402	N-Ch. Perdita's Right on Time weiß/schwarz HD: A AEP: bds. ableitbar N 03593/07
		NI-Jgd.Ch.,NI-Ch.,Amsterdam Winner'12,Amsterdam JW'08 Perfekt Kiss of Duke's Proud weiß/braun HD: A AEP: bds. ableitbar N.H.S.B.2675010
	Int.-Ch.,Ro-Ch.,PI-Ch.,Mk-Ch.,ME-Ch.,MD-Ch.,Hr-Ch.,Hu-Ch. ,Geo-Ch.,Dt. Ch. Club,Dt. Jgd.-Ch. Club,CY-Ch.,CH-Ch,BJS'10, Bg-Ch,Amsterdam JW'10 Orange Blossom vom Forst Eichenhorst weiß/schwarz HD: A	Int.-Ch.,NI-Ch.,Hu-Ch. Star at Sea Panthera Unica weiß/schwarz HD: A AEP: bds. ableitbar MET.DA.7295/H/04
		Multi-Ch. Edelweiß vom Forst Eichenhorst weiß/schwarz HD: A AEP: bds. ableitbar VDH/DVD 1951-02

Züchter:	Beate Elsner Kölner Straße 80 42781 Haan
----------	--

23/525	BB-Wurf vom Forst Eichenhorst
WT 22.12.2018	Special Santos von Arabian's Stud
	Vanilla Sky vom Forst Eichenhorst

Zuchtbuchnummern:	VDH/CDF-4393/18 bis VDH/CDF-4404/18

Decktag	22.10.2018	Wurfstag	22.12.2018	Trächtigkeitstag	62
---------	------------	----------	------------	------------------	----

Wurfstärke	3, 4	weiß/schwarz	3, 3	weiß/braun	0, 0	lemon
eingetragen	2, 4	weiß/schwarz	3, 3	weiß/braun	0, 0	lemon

Totgeburten	0, 0	w/s	verendet	1, 0	w/s	euthanasiert	0, 0	w/s
	0, 0	w/br		0, 0	w/br		0, 0	w/br
Besonderheiten								

Hündin:	Vanilla Sky vom Forst Eichenhorst			VDH/CDF-3577/14
	Wurfstag	16.09.2014	HD:	A
				weiss/schwarz
Rüde:	Special Santos von Arabian's Stud			VDH/CDF-3534/14
	Wurfstag	15.02.2014	HD:	A
				weiss/braun

Welpen

Name	H/R	Farbe	ZB-Nr.	Transponder-Nr.	Bemerkungen	AEP 80dB
Best Blues	R	w/b	VDH/CDF-4393/18	276094501141609		beids.
Billion Bill	R	w/s	VDH/CDF-4394/18	276094501141610		beids.
Blazing Brandy	R	w/b	VDH/CDF-4395/18	276094501141611		beids.
Block Buster	R	w/s	VDH/CDF-4396/18	276094501141612		beids.
Bon Bon	R	w/b	VDH/CDF-4397/18	276094501141613		beids.
Bella Blue	H	w/b	VDH/CDF-4398/18	276094501141614		beids.
Bessy Bijou	H	w/s	VDH/CDF-4399/18	276094501141615	Zuchtverbot	eins.r.
Best Berta	H	w/s	VDH/CDF-4400/18	276094501141616	Zuchtverbot	eins.l.
Betty Boop	H	w/s	VDH/CDF-4401/18	276094501141617		beids.
Blue Berry	H	w/b	VDH/CDF-4402/18	276094501141618		beids.
Bonita Brown	H	w/b	VDH/CDF-4403/18	276094501141619		beids.
Butterfly Bloom	H	w/s	VDH/CDF-4404/18	276094501141620		beids.

Gemeldete Fehler

taub / unilateral	0,0 / 0,2	Monorchismus	0, 0	Heterochromie	0, 0
Platte / Monokel	0,0 / 0,0	Kryporchismus	0, 0	Megaoesophagus	0, 0
Blau- / Birkauge	0,0 / 0,0	Knickrute	0, 0	Gaumenanomalie	0, 0
En- / Elektropium	0,0 / 0,0	Nabelbruch	0, 0	Lidrandkolobom	0, 0
sonstige Fehler	0, 0				



Übernahmen
in das Zuchtbuch
2018

In das Zuchtbuch 2018
übernommen wurde
Caprilli's Panache

Geschlecht	Farbe	Wurfdatum	Transponder-Nr.	Zuchtbuch-Nr.
Rüde	weiss/schwarz	21.02.2018	956000005934580	VDH/CDF-4237Ü/18
Ursprungszuchtbuchnummer		AKC49067901		

1. Generation: Eltern	2. Generation: Großeltern	3. Generation: Urgroßeltern
<p>Dalmo's Quota Immigrant weiß/schwarz AKC 48445101</p>	<p>Dalmo's Educated Edgar NKK N27171/90</p>	<p>Knight of Gold at Theakston weiß/schwarz S 54699/89</p>
		<p>Spotnik's British Breeze NKK 08758/82</p>
<p>Caprilli's Mam'zelle Champagne weiß/braun AKC 40007601</p>	<p>Dalmo's Petticoate Lane NKK NO46849/14</p>	<p>Spotborne Heaven can wait SKK S53656/2008</p>
		<p>Dalmo's Karmencita NKK 26425/08</p>
<p>Caprilli's Mam'zelle Champagne weiß/braun AKC 40007601</p>	<p>Int.-Ch.,Hr-Ch.,Dt. Ch. VDH&Club,Lux-Ch.,Hu-Ch. Caprilli's I Have a Dream weiß/braun HD: A2 AEP: bds. ableitbar KC AL04177001</p>	<p>Jabbawock Juxtapose KC AF03808401</p>
		<p>Arritas Arrival at Caprilli KC AG02319404</p>
<p>Caprilli's Mam'zelle Champagne weiß/braun AKC 40007601</p>	<p>Caprilli's Head Over Heels weiß/braun AKC 32709001</p>	<p>Int.-Ch.,N-Ch.,S-Ch.,Dk-Ch.,Est-Ch. Jilloc's Loverboy weiß/schwarz HD: A S24334/2004</p>
		<p>Caprilli's de Dolce Vita KCR 00006705</p>

In das Zuchtbuch 2018
übernommen wurde
Caprilli's Papa Don't Preach

Geschlecht	Farbe	Wurfdatum	Transponder-Nr.	Zuchtbuch-Nr.
Hündin	weiss/schwarz	21.02.2018	956000005935114	VDH/CDF-4238Ü/18
Ursprungszuchtbuchnummer	AKC 49067903			

1. Generation: Eltern	2. Generation: Großeltern	3. Generation: Urgroßeltern
<p>Dalmo's Quota Immigrant weiß/schwarz</p> <p>AKC 48445101</p>	<p>Dalmo's Educated Edgar</p> <p>NKK N27171/90</p>	<p>Knight of Gold at Theakston weiß/schwarz</p> <p>S 54699/89</p>
		<p>Spotnik's British Breeze</p> <p>NKK 08758/82</p>
<p>Caprilli's Mam'zelle Champagne weiß/braun</p> <p>AKC 40007601</p>	<p>Int.-Ch.,Hr-Ch.,Dt. Ch. VDH&Club,Lux-Ch.,Hu-Ch. Caprilli's I Have a Dream weiß/braun HD: A2 AEP: bds. ableitbar KC AL04177001</p>	<p>Spotborne Heaven can wait</p> <p>SKK S53656/2008</p>
		<p>Dalmo's Petticoate Lane</p> <p>NKK NO46849/14</p>
<p>Caprilli's Head Over Heels weiß/braun</p> <p>AKC 32709001</p>	<p>Int.-Ch.,N-Ch.,S-Ch.,Dk-Ch.,Est-Ch. Jilloc's Loverboy weiß/schwarz HD: A S24334/2004</p>	<p>Arritas Arrival at Caprilli</p> <p>KC AG02319404</p>
		<p>Caprilli's de Dolce Vita</p> <p>KCR 00006705</p>

In das Zuchtbuch 2018
übernommen wurde

Taira Privolzhskya Zhemchuzhina

Geschlecht Farbe Wurfdatum Transponder-Nr. Zuchtbuch-Nr.
Hündin weiss/schwarz 28.12.2016 643094800020978 VDH/CDF-4268Ü/18

Ursprungszuchtbuchnummer RKF 4745593

1. Generation: Eltern	2. Generation: Großeltern	3. Generation: Urgroßeltern
<p>Blr-Ch., RKF-Ch., Rus Grand Ch., Rus-Ch., Rus Jgd. Ch., WJS'15, 3xCS Gwynmor Hitch Hiker weiß/schwarz HD: A RKF 4096070 / NHSB 2969038</p>	<p>NI-Ch., Lux-Jug.Ch., Lux-Ch., NI-Jgd.Ch., CS'16 Smuggler's Den of Duke's Proud weiß/schwarz HD: A AEP: bds. ableitbar N.H.S.B. 2858402</p>	<p>N-Ch. Perdita's Right on Time weiß/schwarz HD: A AEP: bds. ableitbar N 03593/07</p>
		<p>NI-Jgd.Ch., NI-Ch., Amsterdam Winner'12, Amsterdam JW'08 Perfekt Kiss of Duke's Proud weiß/braun HD: A AEP: bds. ableitbar N.H.S.B.2675010</p>
	<p>Int.-Ch., NI-Ch. Gwynmor Chiquitita weiß/schwarz HD: A NHSB 2740993</p>	<p>Int.-Ch., Fin-Ch., Slo-Ch., Hu-Ch., Hr-Ch., Ro-Ch., Bos&Her, WS, ES Lacrima Christi Coppola weiß/schwarz HD: 0 Lacrima Christi</p>
		<p>NI-Ch. Gwynmor Ysgawen weiß/schwarz HD: A NHSB 2588606</p>
<p>Rus-Ch., Rus Jgd. Ch. Zarina Beauty of East weiß/schwarz RKF 3667747</p>	<p>Int.-Ch., Rus-Ch., Rus Jgd. Ch., Ukr-Ch., Blr-Ch., PI-Ch., Mk-Ch., Mol-Ch., Geo-Ch., Bul-Ch., Best-Dog-11 Absolute Love Best Fairytale from Skovly weiß/schwarz UKU 0042638</p>	<p>N-Ch. Perdita's Right on Time weiß/schwarz HD: A AEP: bds. ableitbar N 03593/07</p>
		<p>Int.-Ch., Ukr-Ch., Blr-Ch., PI-Ch., Mol-Ch. Albicans Fidelia weiß/schwarz HD: A S 56870/2005 / UKU 007628/05</p>
	<p>Rus-Ch., Rus Jgd. Ch., Rus Grand Ch., RKF-Ch., Lit-Ch., CS Alba de L'Ettori weiß/schwarz RKF 2109834</p>	<p>Est-Ch. Alphadirato Future Brand weiß/schwarz HD: A EST 01919/05</p>
		<p>Int.-Ch., Ukr-Ch., Eur-Ch., Mol-Ch., Rus-Ch. Rutta Li Aisha weiß/braun RKF 1654449</p>

In das Zuchtbuch 2018
übernommen wurde
Vioclan Viola Odorata

Geschlecht	Farbe	Wurfdatum	Transponder-Nr.	Zuchtbuch-Nr.
Hündin	weiss/braun	02.02.2018	953010001945433	VDH/CDF-4349Ü/18
Ursprungszuchtbuchnummer		AV00683101		

1. Generation: Eltern	2. Generation: Großeltern	3. Generation: Urgroßeltern
<p>Kalokairie Carbon Copy (JW) weiß/schwarz</p> <p>2078DC</p>	<p>Koroyza Candy Man weiß/schwarz</p> <p>1827CW</p>	<p>GB-Ch. Sophtspot Sugar Daddy at Dvojica weiß/schwarz AEP: bds. ableitbar KCSB-0012CS, KC-AG00720409</p>
		<p>Dalesbred Dominica via Koroyza weiß/schwarz</p> <p>2495CU</p>
<p>Ch. Dallydyl Love in Idleness weiß/schwarz</p> <p>2573CZ</p>	<p>Kalokairie Superwoman (A. I.) weiß/schwarz</p> <p>AQ02816601</p>	<p>Int.-Ch.,S-Ch.,Pl-Ch.,Nord-Ch.,N-Ch., Fin-Ch.,Dk-Ch.,WS'08 Bell-A-Mir's Elegant Envoy weiß/schwarz HD: A SKK 62691/04</p>
		<p>N-Ch. Spotnik's Diva Deluxe weiß/braun</p> <p>2257CU (Imp.Nor)</p>
<p>Ch. Dallydyl Love in Idleness weiß/schwarz</p> <p>2573CZ</p>	<p>Est-Ch. Alphadirato Future Brand weiß/schwarz HD: A EST 01919/05</p>	<p>Dk-Ch.,N-Ch. Spotnik's Unbuttoned Uniform HD: A N12991/00</p>
		<p>Rocca Al Mare Colombine SKK S49857/98</p>
<p>Ch. Dallydyl Love in Idleness weiß/schwarz</p> <p>2573CZ</p>	<p>Caprilli's Genuine Gift to Dallydyl (ShCM) weiß/schwarz</p> <p>3967CX</p>	<p>Int.-Ch.,S-Ch.,NI-Ch.,N-Ch.,L-Ch.,Dt. Ch.VDH,Dk-Ch.,B-Ch.,CS(D)'01,CS (B)'00,BeneluxW'01,AW'99, AJW'99 Rocca al Mare Congregare weiß/schwarz HD: B1 AEP: bds. ableitbar S 49852/98</p>
		<p>Jilloc's Fancy me at Millview weiß/schwarz</p> <p>KC AB0900956</p>

zuchtuntaugliche Dalmatiner

I. Dalmatiner mit nicht ableitbarer AEP (bei 80 dB)

Zuchtbuchnummer	Name	Geschlecht	Farbe	AEP-Ergebnis
VDH/CDF-4218/18	Campino vom Hof Silbereck	Rüde	weiss/schwarz	einseitig ableitbar links
VDH/CDF-4219/18	Carlos vom Hof Silbereck	Rüde	weiss/schwarz	nicht ableitbar
VDH/CDF-4226/18	Cooper vom Hof Silbereck	Rüde	weiss/schwarz	einseitig ableitbar rechts
VDH/CDF-4244/18	Golden Girl von der Bad Münstereifeler Höhe	Hündin	weiss/braun	einseitig ableitbar links
VDH/CDF-4246/18	Greta von der Bad Münstereifeler Höhe	Hündin	weiss/braun	einseitig ableitbar links
VDH/CDF-4247/18	Dark Smokey of black and brown emotions	Rüde	weiss/schwarz	einseitig ableitbar links
VDH/CDF-4259/18	Adina von Goldvillage Hoetmar	Hündin	weiss/schwarz	einseitig ableitbar rechts
VDH/CDF-4294/18	Fee von der Köngernheimer Höhe	Hündin	weiss/braun	einseitig ableitbar rechts
VDH/CDF-4322/18	Asaby von Pohlhausen	Hündin	weiss/schwarz	einseitig ableitbar links
VDH/CDF-4329/18	Ninja Neelix da Capo vom Kirchwinkel	Rüde	weiss/schwarz	einseitig ableitbar links
VDH/CDF-4389/18	Loredana-Clara aus dem Leopoldstal	Hündin	weiss/schwarz	einseitig ableitbar rechts
VDH/CDF-4399/18	Bessy Bijou vom Forst Eichenhorst	Hündin	weiss/schwarz	einseitig ableitbar rechts
VDH/CDF-4400/18	Best Berta vom Forst Eichenhorst	Hündin	weiss/schwarz	einseitig ableitbar links

II. Dalmatiner mit sonstigen zuchtausschließenden Fehlern

Zuchtbuchnummer	Name	Geschlecht	Farbe	Fehler
VDH/CDF-4241/18	Golden Eye von der Bad Münstereifeler Höhe	Rüde	weiss/schwarz	Blauauge rechts Zuchtverbot
VDH/CDF-4244/18	Golden Girl von der Bad Münstereifeler Höhe	Hündin	weiss/braun	Blauauge rechts Zuchtverbot
VDH/CDF-4246/18	Greta von der Bad Münstereifeler Höhe	Hündin	weiss/braun	Blauauge rechts Zuchtverbot
VDH/CDF-4277/18	Otavi von Oakwood-Forest	Rüde	weiss/braun	Kopf-Ohrenplatte links Blauauge links, Zuchtverbot
VDH/CDF-4282/18	Ophelia von Oakwood-Forest	Hündin	weiss/braun	Blauauge links Zuchtverbot
VDH/CDF-4294/18	Fee von der Köngernheimer Höhe	Hündin	weiss/braun	Blauauge rechts und links Zuchtverbot
VDH/CDF-4296/18	Fenya von der Köngernheimer Höhe	Hündin	weiss/braun	Blauauge links Zuchtverbot
VDH/CDF-4297/18	Fleur von der Köngernheimer Höhe	Hündin	weiss/braun	Blauauge rechts Zuchtverbot
VDH/CDF-4322/18	Asaby von Pohlhausen	Hündin	weiss/schwarz	Heterochromie links und rechts Zuchtverbot

III. Dalmatiner mit eingeschränkter Zuchtauglichkeit (Platten)

Zuchtbuchnummer	Name	Geschlecht	Farbe	Platte
VDH/CDF-4231/18	Daryl aus dem Grubetal	Rüde	weiss/schwarz	Kopf-Ohrenplatte rechts
VDH/CDF-4252/18	Dirty Diana of black and brown emotions	Hündin	weiss/schwarz	Kopfplatte rechts
VDH/CDF-4271/18	Spots of Cinnamon Exotic Eclipse	Rüde	weiss/braun	Kopf-Ohrenplatte rechts Ohrenplatte links
VDH/CDF-4277/18	Otavi von Oakwood-Forest	Rüde	weiss/braun	Kopf-Ohrenplatte links Blauauge links, Zuchtverbot
VDH/CDF-4285/16	Insomnium Chocolate Brownie	Rüde	weiss/braun	Kopf-Ohrenplatte rechts
VDH/CDF-4286/18	Insomnium Cookie Dough	Hündin	weiss/braun	Gesichtsplatte links
VDH/CDF-4298/18	Fräulein Frieda von der Köngernerheimer Höhe	Hündin	weiss/braun	Ohrenplatte links
VDH/CDF-4309/18	Lotta von der Auerbacher Höhe	Hündin	weiss/schwarz	Kopfplatte
VDH/CDF-4316/18	Dorle vom Hof Silbereck	Hündin	weiss/braun	Kopf-Ohrenplatte links
VDH/CDF-4325/18	Naskur-Ole da Capo vom Kirchwinkel	Rüde	weiss/schwarz	Ohrenplatte beidseits
VDH/CDF-4326/18	Nelson da Capo vom Kirchwinkel	Rüde	weiss/schwarz	Kopf-Ohrenplatte links
VDH/CDF-4341/18	Anouk von der Pfälzer Weide	Hündin	weiss/schwarz	Ohrenplatte links
VDH/CDF-4343/18	Edward Deluxe von Hasselbusch	Rüde	weiss/schwarz	Ohrenplatte links Monokel links
VDH/CDF-4344/18	Elvis Deluxe von Hasselbusch	Rüde	weiss/braun	Kopf-Ohrenplatte rechts
VDH/CDF-4353/18	Aragon of the Baltic Bay	Rüde	weiss/schwarz	Kopf-Ohrenplatte links
VDH/CDF-4356/18	Aenne of the Baltic Bay	Hündin	weiss/schwarz	Ohrenplatte rechts
VDH/CDF-4363/18	Ikarus vom Roten Herzfleck	Rüde	weiss/braun	Ohrenplatte links
VDH/CDF-4367/18	Ilisipat vom Roten Herzfleck	Hündin	weiss/braun	Ohrenplatte links
VDH/CDF-4370/18	Indiana vom Roten Herzfleck	Hündin	weiss/braun	Kopf-Ohrenplatte links
VDH/CDF-4373/18	Achim vom großen Arber	Rüde	weiss/braun	Kopf-Ohrenplatte rechts
VDH/CDF-4378/18	Audi vom großen Arber	Rüde	weiss/braun	Kopf-Ohrenplatte links
VDH/CDF-4390/18	Loreley aus dem Leopoldstal	Hündin	weiss/schwarz	Kopf-Ohrenplatte links

Gesamtwurfstatistik 2018

Name des Rüden	Name der Hündin	W w/s w/br lemon	E w/s w/br lemon	t v e	T eT	Pl M	Bl Bi	En Ek	Mo Kr	Kn Nb	H Me	Ga Lk
Hakiba's Dali	My little Nana vom Tupfenhaus	3,0 0,0 0,0	3,0 0,0 0,0	0,0 0,0 0,0	0,0 0,0	1,0 0,0	0,0 0,0	0,0 0,0	0,0 0,0	0,0 0,0	0,0 0,0	0,0 0,0
Dvojica Vendetta	Dalmino Body Language	1,2 2,1 0,0	0,2 1,1 0,0	2,0 0,0 0,0	0,0 0,0	0,0 0,0	0,0 0,0	0,0 0,0	0,0 0,0	0,1 0,0	0,0 0,0	0,0 0,0
Snowfire von Arabian's Stud	Chocolate Coconut Kiss von der Bad Münstereifeler Höhe	3,1 2,3 0,0	3,1 1,3 0,0	1,0 0,0 0,0	0,0 0,2	0,0 0,0	1,2 0,0	0,0 0,0	0,0 0,0	0,0 0,0	0,0 0,0	0,0 0,0
United Spots Ulysses	Belaine of black and brown emotions	2,8 1,1 0,0	2,7 0,0 0,0	1,2 0,0 0,0	0,0 1,0	0,1 0,0	0,0 0,0	0,0 0,0	0,0 0,0	0,0 0,0	0,0 0,0	0,0 0,0
Orion's Belt Classy Clipper	United Luna von Arabian's Stud	1,11 0,0 0,0	1,11 0,0 0,0	0,0 0,0 0,0	0,0 0,1	0,0 0,0	0,0 0,0	0,0 0,0	0,0 0,0	0,0 0,0	0,0 0,0	0,0 0,0
Private Dancer of the Living Spots	Bailey von Abasko	0,0 3,5 0,0	0,0 3,5 0,0	0,0 0,0 0,0	0,0 0,0	1,0 0,0	0,0 0,0	0,0 0,0	0,0 0,0	0,0 0,1	0,0 0,0	0,0 0,0
Loyal Companion of the Living Spots	Kalahari von Oakwood-Forest	0,2 2,3 0,0	0,2 2,3 0,0	0,0 0,0 0,0	0,0 0,0	1,0 0,0	1,1 0,0	0,0 0,0	0,0 0,0	0,0 0,0	0,0 0,0	0,0 0,0
Christi ORMOND Magic Moon	Insomnium Acapulco Gold	0,0 2,3 0,0	0,0 2,2 0,0	0,0 0,1 0,0	0,0 0,0	1,1 0,0	0,0 0,0	0,0 0,0	0,0 0,0	0,0 0,0	0,0 0,0	0,0 0,0
Unit von Reinhold's Hüsung	April with countless spots	4,2 2,2 0,0	1,1 1,2 0,0	1,0 3,1 0,0	0,0 0,0	0,0 0,0	0,0 0,0	0,0 0,0	0,0 0,0	0,0 0,0	0,0 0,0	0,0 0,0
Precious Luv Early Bird	Karisma von Oakwood-Forest	0,0 1,8 0,0	0,0 1,7 0,0	0,1 0,0 0,0	0,0 0,1	0,1 0,0	0,3 0,0	0,0 0,0	0,0 0,0	0,0 0,0	0,0 0,0	0,0 0,0
G'Rich Woody Genesis Dalmadami	Gretchen von der Auerbacher Höhe	4,2 3,1 0,0	4,2 3,0 0,0	0,1 0,0 0,0	0,0 0,0	0,1 0,0	0,0 0,0	0,0 0,0	0,0 0,0	0,0 0,0	0,0 0,0	0,0 0,0
Special Santos von Arabian's Stud	Antje vom Hof Silbereck	1,0 2,5 0,0	1,0 2,4 0,0	0,0 0,1 0,0	0,0 0,0	0,1 0,0	0,0 0,0	0,0 0,0	0,0 0,0	0,0 0,0	0,0 0,0	0,0 0,0
Loyal Companion of the Living Spots	Dschuna von Oakwood-Forest	2,5 1,0 0,0	1,5 1,0 0,0	1,0 0,0 0,0	0,0 0,1	0,0 0,0	0,0 0,0	0,0 0,0	0,0 0,0	0,0 0,0	0,1 0,0	0,0 0,0
United Spots Ulysses	Käthe da Capo vom Kirchwinkel	9,2 0,0 0,0	7,1 0,0 0,0	1,0 1,1 0,0	0,0 1,0	2,0 0,0	0,0 0,0	0,0 0,0	0,0 0,0	0,0 0,0	0,0 0,0	0,0 0,0
Hakiba's Hakeem	Nala Bella of the Watermountains	6,9 0,0 0,0	4,7 0,0 0,0	2,2 0,0 0,0	0,0 0,0	0,1 0,0	0,0 0,0	0,0 0,0	0,0 0,0	0,0 0,0	0,0 0,0	0,0 0,0
Kuba Libre da Capo vom Kirchwinkel	Smiling Fellow's Dream On	2,1 2,1 0,0	2,1 2,1 0,0	0,0 0,0 0,0	0,0 0,0	2,0 1,0	0,0 0,0	0,0 0,0	0,0 0,0	0,0 0,0	0,0 0,0	0,0 0,0
Quite Right Jesco von Arabian's Stud	Desert Angel of Haddon Hall	5,7 0,0 0,0	5,7 0,0 0,0	0,0 0,0 0,0	0,0 0,0	1,1 1,0	0,0 0,0	0,0 0,0	0,0 0,0	0,0 0,0	0,0 0,0	0,0 0,0
Colours of My Life od Hettyinky	Enigma vom Roten Herzfleck	0,0 5,5 0,0	0,0 5,5 0,0	0,0 0,0 0,0	0,0 0,0	1,2 0,0	0,0 0,0	0,0 0,0	0,0 0,0	0,0 0,0	0,0 0,0	0,0 0,0
Quality Label of the Living Spots	Jessie von der Auerbacher Höhe	6,3 2,0 0,0	5,2 2,0 0,0	1,1 0,0 0,0	0,0 0,0	2,0 0,0	0,0 0,0	0,0 0,0	0,0 0,0	0,0 0,0	0,0 0,0	0,0 0,0
Epic-Excalibur von Abasko (LUA)	Ioschy vom Sittenbachtal	0,1 0,0 0,0	0,1 0,0 0,0	0,0 0,0 0,0	0,0 0,0	0,0 0,0	0,0 0,0	0,0 0,0	0,0 0,0	0,0 0,0	0,0 0,0	0,0 0,0
Hakiba's Ghadir	Holy Fraya aus dem Leopoldstal	3,8 0,0 0,0	3,8 0,0 0,0	0,0 0,0 0,0	0,0 0,1	0,1 0,0	0,0 0,0	0,0 0,0	0,0 0,0	0,0 0,0	0,0 0,0	0,0 0,0

Gesamtwurfstatistik 2018

Special Santos von Arabian's Stud	Vanilla Sky vom Forst Eichenhorst	3,4 3,3 0,0	2,4 3,3 0,0	0,0 1,0 0,0	0,0 0,2	0,0 0,0	0,0 0,0	0,0 0,0	0,0 0,0	0,0 0,0	0,0 0,0	0,0 0,0
Eyck Loki vom Klingemeier Hof	Amie vom Lemgoer Wald	9,4 0,0 0,0	9,3 0,0 0,0	0,1 0,0 0,0	1,0 2,0	0,0 0,0	0,0 0,0	0,0 0,0	0,0 0,0	0,0 0,0	0,0 0,0	0,0 0,0

Gesamtwurfstatistik 2018 - Zusammenfassung

		W w/s w/br lemon	E w/s w/br lemon	t v e	T eT	PI M	BI Bi	En Ek	Mo Kr	Kn Nb	H Me	Ga Lk
	Zusammenfassung nach Rüde/Hündinnen	64,72 33,41 0,0	53,65 29,36 0,0	10,8 5,4 0,0	1,0 4,8	12,10 2,0	2,6 0,0	0,0 0,0	0,0 0,0	0,1 0,1	0,1 0,0	0,0 0,0
	Gesamt:	210	183	18 9 0	1 12	22 2	8 0	0 0	0 0	1 1	1 0	0 0
	%			8,6 4,3 0,0	0,5 5,7	10,5 1,0	3,8 0,0	0,0 0,0	0,0 0,0	0,5 0,5	0,5 0,0	0,0 0,0

Legende

As	fehlender Augensaum
Bi	Birkauge
Bl	Blauauge
e	euthanasiert
E	Eintragung ins Zuchtbuch
Ek	Ektropium
En	Entropium
Ep	Epilepsie
eT ableitbar)	einseitige Taubheit (AEP einseitig rechts oder links nicht ableitbar)
Ga	Gaumenanomalie
H	Heterochromie
HP	Hinterhandparese
Kn	Knickrute
Kr	Kryptorchismus (ohne gesonderte Kennzeichnung)
Lb	Leistenbruch
Lk	Lidrandkolobom
M	Monokel
Me	Megaoesophagus
Mo	Monorchismus
Nb	Nabelbruch
Oe	Oesophagusstenose
Pl	Platte
Rr	Ringelrute
so	sonstiges
t	tot geboren (ohne gesonderte Kennzeichnung)
T	Taubheit
v	verendet
Vb	Vorbiss
W	Wurfzahl
w/br	weiß/braun
w/s	weiß/schwarz
Zw	Zwergwuchs