

Club für Dalmatiner-Freunde e.V.



Zuchtbuch

2012

Inhaltsverzeichnis

Deckblatt	1
Inhaltsverzeichnis	3
Abkürzungen	4
Erläuterungen	7

I. Zuchtbuch 2012

Zwingerliste / Züchterliste	9
Wurfverzeichnis	18
Würfe VDH/CDF-3234P/12 bis VDH/CDF-3364/12	21

III. Anlagen zum Zuchtbuch 2012

zuchtuntaugliche Dalmatiner	81
Gesamtwurfstatistik 2012	85
Legende	87

Abkürzungen

1. Allgemein

AEP Akustisch Evozierte Potentiale (Kontrolle der Hörfähigkeit)
bds.= beidseitig ableitbar
re = rechts ableitbar
li = links ableitbar

AT Ahnentafel

CDF Club für Dalmatiner-Freunde e. V.

DDC Deutscher Dalmatiner Club von 1920 e. V.

DVD Dalmatiner Verein Deutschland e. V.

DT Decktag

DZB Deutsches Zuchtbuch (Teil der DDC Zuchtbuchnummer)

FCI Fédération Cynologique Internationale

H Hündin

HD Hüftgelenkdysplasie

HD: A	HD frei	entspricht 00
HD: B	HD-Übergang/Verdacht	entspricht 0
HD: C	leichte HD	entspricht I
HD: D	mittlere HD	entspricht II
HD: E	schwere HD	entspricht III

P in der Zuchtbuchnummer -> Plattenzuchtprogramm

R im Wurfblatt -> Rüde
in der Zuchtbuchnummer -> Register

VDH Verband für das Deutsche Hundewesen e. V.

w/br	weiß/braun (Fellfarbe)
w/s	weiß/schwarz (Fellfarbe)
WT	Wurftag
ZB	Zuchtbuch
ZB-Nr.	Zuchtbuchnummer

2. Herkunftsland (anhand der Zuchtbuchnummer)

AKC	Vereinigte Staaten von Amerika
CLP	Tschechien
CsHPK	CSSR
CsHPK / S	Slovakische Republik
DDR	Deutsche Demokratische Republik
DKK	Dänemark
HR	Kroatien
JR	Jugoslawien
KC	England
KCSB	
Kcreg	(Register)
LOI	Italien
L.O.L.	Luxemburg
LOSH	Belgien
MET Da.	Ungarn

NHSB	Niederlande
N	Norwegen
ÖHZB-Da.	Österreich
PKR	Polen
S	Schweden
SF	Finnland
SHSB	Schweiz
SLR	Slowenien
UCK	Kasachstan

3. Titel / Namenszusätze

AD	Ausdauerprüfung
BH	Begleithundeprüfung
BJS	Bundesjugendsieger
BS	Bundessieger
EJS	Europajugendsieger
ES	Europasieger
Int.	Internationaler Champion
JHS	Jahrhundersieger
WJS	Weltjugendsieger
WS	Weltsieger

Erläuterungen

I. Wurfeintragung

Der Wurfeintragung ist das Wurfverzeichnis als Inhaltsverzeichnis vorangestellt. Die Wurfeintragung besteht aus drei Seiten pro Wurf.

1. Seite Zwingername, Züchter, Wurfbuchstabe,
Hündin mit Foto (soweit es dem Zuchtbuchamt vorliegt)
und ZB-Nummer,
Rüde mit Foto (soweit es dem Zuchtbuchamt vorliegt)
und ZB-Nummer, Rüdenbesitzer
2. Seite Zwingername, Züchter, Wurfbuchstabe,
Abstammung der Welpen in 3 Generationen
(Eltern, Groß-, Urgroßeltern)
3. Seite Zwingername, Züchter, Wurfbuchstabe,
Wurfblatt mit den Angaben über Wurfdaten,
Welpennamen, Fehler etc.

Die Ziffern, die vor dem Wurfverzeichnis aufgeführt sind, benennen den Jahreswurf / CDF-Gesamtwurf.

Beispiel: 1/397

Der J-Wurf „zu Hongelo“ war der 1. Wurf im Jahre 2012, sowie der 397. Wurf im CDF-Gesamtwurfgeschehen.

II. Zuchtbuchnummern

Zusammensetzung der Zuchtbuchnummern:

bis Oktober 1992

Beispiel: VDH 92 / 085 – 331

VDH 92	Kürzel des Dachverbandes mit Jahreszahl
085	Kennziffer des Clubs für Dalmatiner-Freunde im VDH
331	Nummer des Dalmatiners, unter der die Eintragung in das Zuchtbuch des CDF erfolgte

ab November 1992

Beispiel: CDF/VDH-1610/02

CDF/VDH	Kürzel des Club für Dalmatiner-Freunde bzw. Kürzel des Dachverbandes für das Deutsche Hundewesen
1610	Nummer des Dalmatiners, unter der die Eintragung in das Zuchtbuch des CDF erfolgte
02	Jahreszahl / Geburtsjahr des Dalmatiners

ab Oktober 2003

Beispiel: VDH/CDF-1805/03

VDH/CDF	Kürzel des Dachverbandes für das Deutsche Hundewesen bzw. Kürzel des Club für Dalmatiner-Freunde
1805	Nummer des Dalmatiners, unter der die Eintragung in das Zuchtbuch des CDF erfolgte
03	Jahreszahl / Geburtsjahr des Dalmatiners

Werden Dalmatiner in das Register des Zuchtbuches eingetragen, so wird die Zusammensetzung der Zuchtbuchnummer um ein „R“ erweitert.

Beispiel VDH/CDF-1923R/03

Zwingerliste / Züchterliste

Amicus Vitae

Christina Herder-Küssner
Katharina Küssner
Holzkoppel 3
29690 Schwarmstedt
Tel: 05071-968907

aus der Bubacher Tupfenkiste

Eva Müller
St. Martin Str. 8
66571 Eppelborn
Tel. 06881-7257
Eva.Mueller@Bubacher-Tupfenkiste.de
www.Bubacher-Tupfenkiste.de

aus der Reichelsdorfer Wurfkiste

Melanie Burgschmidt
Uttenhofen 1
90584 Allersberg
Tel. 09176-995018
Fax 09176-995019
Burgl.dalmi@t-online.de
www.dalmatiner-burgschmidt.de

Beta-Omikron

Jörg Oberüber
Gero Straße 47
15926 Heideblick-Gehren
Tel. 035455-3330
Fax 035455-571
oberueber@t-online.de
www.beta-omikron.de

Carissima DONATE

Brunhilde Coors
Breitestraße 14
37627 Lenne
Tel. 05532-3667
info@carissima-donate-dalmatiner.de
www.carissima-donate-dalmatiner.de

Dolce Vita's

Sabine Lutter
Dorfstr. 10a
24975 Weseby - Hürup
Tel. 04634-9313230
lutter@foni.net
www.dolce-vita-dalmatiner.de

Dot4Dot

Dr. Karina und Torsten Schultz
Gartenstr. 46
06542 Allstedt
Tel. 034652-10339
dot4dot-dalmatiner@t-online.de
www.dot4dot-dalmatiner.de

from the funny friends

Susanne Fuchs
Herrensand 35
68219 Mannheim
Tel. 0621-404295
hundeschule.fuchs@gmx.de
www.dalmatiner-funny-friends.de

Hot Spots aus der Hölle Süd

Christel und Tanja Hoss
Ahornstraße 17
73035 Göppingen
Tel. 07161-29207
schnulleralarmbeihoss@web.de
www.hot-spots-hoelle-sued.de

Insomnium

Tanja Mattiesson u. Ralf Kallen
Beecker Str. 152
41844 Wegberg
Tel: 02434-9699789

Oesel's

Andrea Theuerkauf-Höppner
Am Sprung 8
50181 Bedburg/Erft
Tel. 02272-838364
dalmipost@oesels.de
www.oesels.de

of the coloured Dog

Heike Peters
Bruchstraße 93
46459 Rees
Tel. 02851-7882

of the Watermountains

Peter Henschke
Wasserberg 2
33142 Büren-Weiberg
Tel. 02958-646
p.henschke@web.de
www.dalmatiner-bueren.de

Pearl of Mandalay Bay

Doris Duckhorn
Burloer Straße 93
46414 Rhede
Tel. 02872-7882
Fax 02872-806452
dalmatinen@gmx.de
www.dalmatinen.de

Pendragon's

Jörg Musiol
Sandweg 8 a
40468 Düsseldorf
Tel. 0211-4058888
musiol@pendragons.de
www.pendragons.de

Spotted Pleasure

Tina Twelkmeyer
Seegefelderstraße 9 A
14624 Dallgow - Döberitz
Tel. 0174-2144030

Uludag's

Ulrike Uludag
Evinger Straße 646
44339 Dortmund
Tel. 0231-804920
ulrike-uludag@dokom.net
www.uludags-dalmatiner.de

vom Fallwind

Ursula Hautzer und Gunther Wiegand
Kaldenkirchener Str. 20
41372 Niederkrüchten
Tel. 02163-83533
vom@fallwind-dalmatiner.de
www.fallwind-dalmatiner.de

vom Feuerschlösschen

Bernd Krah
Am Feuerschlößchen 17
53604 Bad Honnef
Tel. 02224-79385
bernd.krah@gmx.de
www.dalmivomfeuerschloesschen.de.vu

vom Forst Eichenhorst

Beate Elsner
Kölner Straße 80
42781 Haan
Tel. 02129-375731
elsner-beate@web.de
www.dalmatiner-haan.de

vom Hause Ackermann

Nina Ackermann
Kluthkämpe 7
26446 Friedeburg
Tel. 04465-978666
ackermann.nina@web.de
www.dalmatiner-von-friedeburg.de

vom Hause Cassenya

Ramona und Thorsten Niehoff
Talstraße 15a
66894 Bechhofen
Tel. 06372-8064671
info@cassenya.de
www.cassenya.de

vom Hause Picolino

Sandra Solterbeck
Mönkeberger Weg 120
24232 Schönkirchen
Tel. 04348-919666
soltino@aol.com
www.dalmatiner-vom-
hause-picolino.de

vom Indeland

Carmen Loevenich
Dürener Straße 493
52249 Eschweiler
Tel. 02403-65759
Fax 02403-947011
dalmatiner.indeland@gmx.de
www.dalmatiner-indeland.de

**vom Jagdschlösschen zu
Hüttelngesäß**

Gabriele und Dr. Carl Behling
Schlösschen
63776 Mömbris N. Steinbach
Tel. 06029-995763
Fax 06029-995765
behalz@t-online.de
www.dalmatiner-vom-
jagdschloesschen.de

vom Kirchwinkel

Peter Cladders und Thomas Haiduk
Im Kirchwinkel 4
47509 Rheurdt-Schaephuysen
Tel. 02845-60140
Fax 02845-60347
haiduk-cladders@web.de
www.kirchwinkel-dalmatiner.de

vom Kumbwald

Michael Jäger
Obere Lauterstr. 21
67731 Otterbach
Tel. 06301-300050
Fax 06301-300052
mike-hunter@online.de
www.jaegers-dalmatiner.de

vom Schwarzen Rubin

Gabriele Schwark
Hauptstraße 13
25585 Lütjenwestedt
Tel. 04872-942610
vom-schwarzen-rubin@gmx.net
www.vom-schwarzen-rubin.de

vom Stiftland

Sigrid und Nicole Heindl
Münchsgrün 25
95666 Leonberg
Tel. 09633-919797

vom Tupfenhaus

Claudia Koch
Römerstraße 18
41569 Rommerskirchen
Tel. 02183-414814
klinkenberg.dalmatiner@unitybox.de
www.dalmatiner-im-netz.de

vom TupfenTurm

Bernd Albert
Rollesstraße 14
67063 Ludwigshafen
Tel. 0621-5454892
info@tupfenturm.de
www.tupfenturm.de

von Arabian's Stud

Manuela Fernandes Esteves
Drüpplingser Straße 2
58640 Iserlohn
Tel. 02378-867757
dalmatiner@arabiansstud-esteves.de
www.arabiansstud-esteves.de

von Askania

Kerstin und Markus Mayer
Engelsstr. 7
06449 Aschersleben
Tel. 03473-812945
Fax 03473-912199
markus.mayer@dalmatinerinfos.de
www.askania-dalmatiner.de

von Brunoswiek

Florian Sprenger
Viehweideweg 26
65719 Hofheim OT Langenhain
Tel. 06192-9584977
Sprenger.Florian@gmail.com
www.dalbea.de

von der Artemis

Christine und Wolfgang Hey
Heinz-Mauel-Str. 19
53902 Bad Münstereifel
Tel. 02257-9590240
hey@von-der-artemis.de
www.von-der-artemis.de

von der Auerbacher Höhe

Stefanie und Rainer Benner
Wollenweberstr. 2
66482 Zweibrücken
Tel. 06332-560310
Fax 06332-8961040
benners-dalmatiner@kabelmail.de
www.benners-dalmatiner.de

von der Bad Münstereifeler Höhe

Christina Dey
Linnerijstraße 5
53902 Bad Münstereifel
Tel. 02253-546999
christina@eifeldalmatiner.de
www.eifeldalmatiner.de

von der Bergbank

Dagmar Friese
Tannenstr. 19
57614 Niederwambach
Tel. 02685-987950
kdfriese@t-online.de
www.dalmatiner-friese.de

von der Goldbachschleif

Harald Hecke
Lortzingerstraße 6
92665 Altenstadt
Tel. 09602-61293
mail@dalmatiner-oberpfalz.de
www.dalmatiner-oberpfalz.de

von der Köngernheimer Höhe

Christa und Helge Hilpert
Am Wingertsberg 3
55278 Köngernheim
Tel. 06737-8511
Fax 06737-712994
helge.hilpert@t-online.de
www.hilpert-dalmatiner.de

von der Schwalmaue

Claudia Lehnen-Härtel
Venloerstr.82
41844 Wegberg
Tel. 02434-8590031
cllehen@web.de
www.schwalmaue-pfoten.de

von Harbernus

Lydia Lorse
Harbernusstr. 48 A
41472 Neuss
Tel. 02182-9431
info@dalmatiner-von-harbernus.de
www.dalmatiner-von-harbernus.de

von Oakwood-Forest

Boris Eichholz
Forststraße 18
35716 Dietzhöhlztal
Tel. 02774-923424
Fax 02774-923425
ke-@gmx.de
www.oakwood-forest-dalmatiner.de

von Villa Luthra

Anke u. Dirk Jung
Feuerbachstr. 3
67659 Kaiserslautern
Tel: 0631-31090007

with countless spots

Janine Liedtke
Südekumzeile 18
13591 Berlin
Tel. 030-3660880
janine.liedtke@gmx.de
www.with-countless-spots.de

zu Hongelo

Gerhard Herbst
Schopenhauerstr. 9
52477 Alsdorf
Tel. 02404-61602
Fax 02404-61678
gerd.herbst@t-online.de
www.zu-hongelo.de

zum Vimimeijum

Radmila Radojicic
Gladenbacher Str. 66
35102 Lohra
Tel. 06462-408936
vimimeijum.team@googlemail.com
www.vimimeijum-dalmatiner.net

Wurfverzeichnis 2012

- 1/397 J-Wurf **zu Hongelo**
WT 27.01.2012 Agamemnon von Oakwood-Forest
I am Marie zu Hongelo
- 2/398 S-Wurf **vom Forst Eichenhorst**
WT 17.03.2012 Falcatus Fire in the House
Timanka's Rainbow Diva
- 3/399 L-Wurf **vom Hause Picolino**
WT 19.03.2012 Zito von Wilhelmsthal
Flower Power vom Hause Picolino
- 4/400 H-Wurf **zum Vimimeijum**
WT 20.03.2012 Mediolanum Orthodox Celt
Bela zum Vimimeijum
- 5/401 F-Wurf **von Oakwood-Forest**
WT 20.03.2012 Bolero vom Jagdschlösschen zu Hüttelngesäß
Gwynmore Yearning for Yamasee
- 6/402 B-Wurf **Uludag's**
WT 30.03.2012 Knightly Escort of the Living Spots
Harley von den Meerwiesen
- 7/403 G-Wurf **Carissima DONATE**
WT 10.04.2012 Christi ORMOND Centurio
Christi ORMOND Argomenti
- 8/404 J-Wurf **vom Kirchwinkel**
WT 07.05.2012 Papillon vom Goldenen Hut
Emma da Capo vom Kirchwinkel
- 9/405 G-Wurf **von der Auerbacher Höhe**
WT 21.05.2012 Precious Luv Alessio
Chiara von der Auerbacher Höhe
- 10/406 H-Wurf **Carissima DONATE**
WT 17.07.2012 Zito von Wilhelmsthal
Carissima DONATE Budina

- 11/407 T-Wurf **vom Forst Eichenhorst**
 WT 05.08.2012 Falcatus Fire in the House
 Orange Blossom vom Forst Eichenhorst
- 12/408 I-Wurf **vom Schwarzen Rubin**
 WT 25.08.2012 Hakiba's Ghadir
 Galaxy vom Schwarzen Rubin
- 13/409 G-Wurf **von Oakwood-Forest**
 WT 01.10.2012 Knightly Escort of the Living Spots
 Dachee-Dakota of Spotted Sensations
- 14/410 C-Wurf **vom Kumbwald**
 WT 06.11.2012 Oesel's Antaro-Apumbaa
 Dolce-Vita vom Versunkenen Schloss
- 15/411 A-Wurf **Hot Spots aus der Hölle Süd**
 WT 12.11.2012 Christi ORMOND Exacting Empire
 Comtesse von der Auerbacher Höhe

1/397	J-Wurf	zu Hongelo
WT 27.01.2012	Agamemnon von Oakwood-Forest I am Marie zu Hongelo	

Hündin: **I am Marie zu Hongelo**

VDH/CDF-2566/08



Rüde: **Agamemnon von Oakwood-Forest**

VDH/CDF-2634/08

Besitzer: Bernd Albert, 67063 Ludwigshafen



1/397	J-Wurf	zu Hongelo
WT 27.01.2012		Agamemnon von Oakwood-Forest I am Marie zu Hongelo

1. Generation: Eltern	2. Generation: Großeltern	3. Generation: Urgroßeltern
Agamemnon von Oakwood-Forest weiß/schwarz HD: A AEP: bds. ableitbar VDH/CDF-2634/08	Bolero vom Jagdschlösschen zu Hüttelngesäß weiß/braun HD: A AEP: bds. ableitbar VDH/DZB 22531	Curias Love of my Live weiß/schwarz HD: B AEP: bds. ableitbar DKK 13911/96
		Dt Vet -Ch VDH, ES '08 Honeymoon von Reinhold's Hüsung weiß/braun HD: B AEP: bds. ableitbar VDH/DZB 20316
I am Marie zu Hongelo weiß/schwarz HD: A AEP: bds. ableitbar VDH/CDF-2566/08	Gwynmor Yearning for Yamasee weiß/schwarz HD: C AEP: bds. ableitbar NHSB 2588604	Int, N, DK, S, FIN, NORD, PL - Ch, WS '08 Bell-A-Mir's Elegant Envoy HD: A SKK 62691/04
		NL -Ch Gwynmor Quicksilver HD: A NHSB 2384573
I am Marie zu Hongelo weiß/schwarz HD: A AEP: bds. ableitbar VDH/CDF-2566/08	Barney-Bear from the funny friends weiß/schwarz HD: A AEP: bds. ableitbar VDH/CDF-1749/03	Int, Dt -Ch VDH & Club, ES '01 Orion vom Römerturm weiß/braun HD: B AEP: bds. ableitbar VDH/DZB 21207
		Int, Dt -Ch VDH & Club Blanca vom Weidefelder Strand weiß/schwarz HD: A AEP: bds. ableitbar VDH/DZB 18864
I am Marie zu Hongelo weiß/schwarz HD: A AEP: bds. ableitbar VDH/CDF-2566/08	Zoey-Claire vom Kirchwinkel weiß/schwarz HD: A AEP: bds. ableitbar VDH/CDF-1723/03	Olbero on Top of the World weiß/schwarz HD: B AEP: bds. ableitbar NHSB 2275287
		Wiona vom Kirchwinkel weiß/schwarz HD: A AEP: bds. ableitbar CDF/VDH-1511/00

Züchter:	Gerhard Herbst Schopenhauerstr. 9 52477 Alsdorf
-----------------	---

1/397	J-Wurf	zu Hongelo
WT 27.01.2012	Agamemnon von Oakwood-Forest I am Marie zu Hongelo	

Zuchtbuchnummern:	VDH/CDF-3234P/12 bis VDH/CDF-3242P/12
-------------------	---------------------------------------

Decktag	24.11.2011	Wurftag	27.01.2012	Trächtigkeitstage	65
---------	------------	---------	------------	-------------------	----

Wurfstärke	2,7 weiß/schwarz	1,0 weiß/braun
eingetragen	2,6 weiß/schwarz	1,0 weiß/braun

Totgeburten	0,1	verendet	0,0	euthanasiert	0,0
-------------	-----	----------	-----	--------------	-----

Besonderheiten:	
-----------------	--

Hündin	I am Marie zu Hongelo		VDH/CDF-2566/08
	Wurftag: 02.05.2008	HD: A	weiß/schwarz
Rüde	Agamemnon von Oakwood-Forest		VDH/CDF-2634/08
	Wurftag: 13.07.2008	HD: A	weiß/schwarz

Welpen:

Name		Farbe	ZB-Nr.	Transponder-Nr.	Bemerkungen	AEP bei 80 dB
Jackson	R	w/s	VDH/CDF-3234P/12	276098104287270	Ohrenrandplatte links	beidseitig ableitbar
Jakob	R	w/br	VDH/CDF-3235P/12	276098104288446		links ableitbar
Jay	R	w/s	VDH/CDF-3236P/12	276098104288077		beidseitig ableitbar
Jane-Ami	H	w/s	VDH/CDF-3237P/12	276098104289051		beidseitig ableitbar
Josefa	H	w/s	VDH/CDF-3238P/12	276098104287118		beidseitig ableitbar
Joy-Tiffy	H	w/s	VDH/CDF-3239P/12	276098104288118		beidseitig ableitbar
Jule-Cana	H	w/s	VDH/CDF-3240P/12	276098104286443		beidseitig ableitbar
Juli Lotte	H	w/s	VDH/CDF-3241P/12	276098104287722		beidseitig ableitbar
Juno Leni	H	w/s	VDH/CDF-3242P/12	276098104286106	Blauauge links	links ableitbar

Gemeldete Fehler

taub / unilateral	0,0 / 1,1	Monorchismus	0,0	Heterochromie	0,0
Platte / Monokel	1,0 / 0,0	Kryptorchismus	0,0	Megaoesophagus	0,0
Blau- / Birkauge	0,1 / 0,0	Knickrute	0,0	Gaumenanomalie	0,0
En- / Ektropium	0,0 / 0,0	Nabelbruch	0,0	Lidrandkolobom	0,0
sonst. Fehler	0,0				

2/398	S-Wurf	vom Forst Eichenhorst
	WT 17.03.2012	Falcatus Fire in the House Timanka's Rainbow Diva

Hündin: **Timanka's Rainbow Diva**

S17407/2007



Rüde: **Falcatus Fire in the House**
Besitzer: **Beate Elsner, 42781 Haan**

MET.DA.7357/06



2/398	S-Wurf	vom Forst Eichenhorst
	WT 17.03.2012	Falcatus Fire in the House Timanka's Rainbow Diva

1. Generation: Eltern	2. Generation: Großeltern	3. Generation: Urgroßeltern
<p>Int, H, ME, MD, BG, GE, CY,RO, MK-Ch, Dt-Ch. Club, AW'10, BS'10, Falcatus Fire in the House weiß/braun HD: A AEP: bds. ableitbar MET.DA.7357/06</p>	<p>Int, B, MK, BG, NL, PL, GI, A, SK, L, CH, CZ, H, F-Ch, Dt-Ch VDH & Club, ES '06 Dot. Com's Break Me Shake Me weiß/braun N 06823/04</p>	<p>Int, DK, NORD -Ch, WS '00, SV '00, '01, '02, '03 Jilloc's A Man in The Mirror weiß/braun S 57587/96</p>
		<p>N -Ch Timanka's Hothouse Flower HD: A N 18887/98</p>
	<p>Perdita's Call me Madam weiß/schwarz MET.DA 7235/04</p>	<p>N.-Ch. Perdita's just in Time weiss/braun HD: A N 00365/95</p>
		<p>Perdita's Flower Power weiß/schwarz HD: B N 09047/01</p>
<p>Timanka's Rainbow Diva weiß/schwarz HD: A AEP: bds. ableitbar S17407/2007</p>	<p>Jilloc's I've Got the Power weiß/schwarz S35520/2002</p>	<p>Int, DK, NORD -Ch, WS '00, SV '00, '01, '02, '03 Jilloc's A Man in The Mirror weiß/braun S 57587/96</p>
		<p>Int, Nord – Ch, NordV-98 Ch. Timanka's Collectors Item weiß/schwarz N11105/96</p>
	<p>S, Fin, DK-Ch, SV'03, NordV'03 Timanka's Miracle of Love weiss/braun HD: B S26521/2002</p>	<p>N, S-Ch, NordV-98 Timanka's Daylight Robbery weiß/schwarz N14933/96</p>
		<p>N-Ch. Timanka's Close Enough weiß/braun N11104/96</p>

Züchter:	Beate Elsner Kölner Str. 80 42781 Haan
-----------------	--

2/398	S-Wurf	vom Forst Eichenhorst
WT 17.03.2012	Falcatus Fire in the House	Timanka's Rainbow Diva

Zuchtbuchnummern:	VDH/CDF-3243/12 bis VDH/CDF-3249/12
-------------------	-------------------------------------

Decktag	16.01.2012	Wurftag	17.03.2012	Trächtigkeitstage	61
---------	------------	---------	------------	-------------------	----

Wurfstärke	2,3 weiß/schwarz	2,0 weiß/braun
eingetragen	2,3 weiß/schwarz	2,0 weiß/braun

Totgeburten	0,0	verendet	0,0	euthanasiert	0,0
Besonderheiten:					

Hündin	Timanka's Rainbow Diva	S17407/2007
	Wurftag: 22.01.2007	HD: A weiß/schwarz
Rüde	Falcatus Fire in the House	MET.DA.7357/06
	Wurftag: 23.02.2006	HD: A weiß/braun

Welpen:

Name		Farbe	ZB-Nr.	Transponder-Nr.	Bemerkungen	AEP bei 80 dB
Silent Dancer	R	w/s	VDH/CDF-3243/12	276098104289159		beidseitig ableitbar
Sir Hamlet	R	w/br	VDH/CDF-3244/12	276098104288888		beidseitig ableitbar
Snow Patrol	R	w/br	VDH/CDF-3245/12	276098104286682	Blauauge rechts	beidseitig ableitbar
Spot Light	R	w/s	VDH/CDF-3246/12	276098104295016	Heterochromie links	rechts ableitbar
Spotted Holly	H	w/s	VDH/CDF-3247/12	276098104290504		beidseitig ableitbar
Sweet Pepper	H	w/s	VDH/CDF-3248/12	276098104295327		beidseitig ableitbar
Swiss Miss	H	w/s	VDH/CDF-3249/12	276098104287160		beidseitig ableitbar

Gemeldete Fehler

taub / unilateral	0,0 / 1,0	Monorchismus	0,0	Heterochromie	1,0
Platte / Monokel	0,0 / 0,0	Kryptorchismus	0,0	Megaoesophagus	0,0
Blau- / Birkauge	1,0 / 0,0	Knickrute	0,0	Gaumenanomalie	0,0
En- / Ektropium	0,0 / 0,0	Nabelbruch	0,0	Lidrandkolobom	0,0
sonst. Fehler	0,0				

3/399	L-Wurf	vom Hause Picolino
	WT 19.03.2012	Zito von Wilhelmsthal Flower Power vom Hause Picolino

Hündin: **Flower Power vom Hause Picolino**

VDH/CDF-2510R/08



Rüde: **Zito von Wilhelmsthal**
Besitzer: Natascha Hartwich, 23898 Labenz

VDH/DVD 3218-08



3/399	L-Wurf	vom Hause Picolino
	WT 19.03.2012	Zito von Wilhelmsthal Flower Power vom Hause Picolino

1. Generation: Eltern	2. Generation: Großeltern	3. Generation: Urgroßeltern
Pl.-Ch. Zito von Wilhelmsthal weiß/schwarz HD: A AEP: bds. ableitbar VDH/DVD 3218-08	PL -Ch, Dt -Ch VDH & Club Leander vom Gramzower Kloster weiß/schwarz VDH/DVD 1769-02	N, PL -Ch, Dt -Ch VDH & Club Perdita's Inside Information weiß/schwarz HD: A AEP: bds. ableitbar N 06425/96
		Int, PL -Ch, Dt -Ch VDH & Club Franca Futures vom Gramzower Kloster weiß/schwarz HD: B AEP: bds. ableitbar CDF/VDH-1208/98
	Undina von Wilhelmsthal weiß/schwarz HD: B VDH/DVD 1680-01	N, PL -Ch, Dt -Ch VDH & Club Perdita's Inside Information weiß/schwarz HD: A AEP: bds. ableitbar N 06425/96
		Helena vom Gramzower Kloster weiß/schwarz HD: B VDH/CDF-1416/99
Flower Power vom Hause Picolino weiß/schwarz HD: A AEP: bds. ableitbar VDH/CDF-2510R/08	Dt -Ch VDH & Club, Int -Ch, BS Austria '08 Lacrima Christi Cro A Porter weiß/schwarz HD: A AEP: bds. ableitbar HR 11820 DA	I -Ch Mirmas Braveheart weiß/schwarz LOI 01/59608
		Carla weiß/braun HR 11449
	Kimieko-Ling weiß/schwarz HD: A AEP: bds. ableitbar CDF/VDH-R1748/03	Da Vito vom Rustelmark weiß/braun HD: B AEP: bds. ableitbar VDH/DZB 22111
		Dana weiß/schwarz HD: A AEP: bds. ableitbar CDF/VDH-R1747/03

Züchter:	Sandra Solterbeck Mönkeberger Weg 120 24232 Schönkirchen
-----------------	--

3/399	L-Wurf	vom Hause Picolino
WT 19.03.2012	Zito von Wilhelmsthal	Flower Power vom Hause Picolino

Zuchtbuchnummern:	VDH/CDF-3250/12 bis VDH/CDF-3261/12
-------------------	-------------------------------------

Decktag	19.01.2012	Wurftag	19.03.2012	Trächtigkeitstage	60
---------	------------	---------	------------	-------------------	----

Wurfstärke	3,9 weiß/schwarz	0,0 weiß/braun
eingetragen	3,9 weiß/schwarz	0,0 weiß/braun

Totgeburten	0,0	verendet	0,0	euthanasiert	0,0
Besonderheiten:					

Hündin	Flower Power vom Hause Picolino	VDH/CDF-2510R/08
	Wurftag: 23.01.2008	HD: A weiß/schwarz
Rüde	Zito von Wilhelmsthal	VDH/DVD 3218-08
	Wurftag: 20.06.2008	HD: A weiß/schwarz

Welpen:

Name		Farbe	ZB-Nr.	Transponder-Nr.	Bemerkungen	AEP bei 80 dB
Linus Lionheart	R	w/s	VDH/CDF-3250/12	276098104259118		beidseitig ableitbar
Lucky Luck	R	w/s	VDH/CDF-3251/12	276098104260168	Kopf-Ohrenplatte rechts	beidseitig ableitbar
Luis by Zito	R	w/s	VDH/CDF-3252/12	276098104255775		beidseitig ableitbar
La Mia Gioia	H	w/s	VDH/CDF-3253/12	276098104255875		beidseitig ableitbar
La Vida	H	w/s	VDH/CDF-3254/12	276098104253136	Beinplatte hinten links	beidseitig ableitbar
Lady Lollypop	H	w/s	VDH/CDF-3255/12	276098104261808	Kopf-Ohrenplatte links	beidseitig ableitbar
Lara Paulina	H	w/s	VDH/CDF-3256/12	276098104261351		beidseitig ableitbar
Lee Ann	H	w/s	VDH/CDF-3257/12	276098104254449	Knickrute	beidseitig ableitbar
Little Luna	H	w/s	VDH/CDF-3258/12	276098104254291		beidseitig ableitbar
Lotta Luisa	H	w/s	VDH/CDF-3259/12	276098104253635		beidseitig ableitbar
Lovely Kitty	H	w/s	VDH/CDF-3260/12	276098104254503		beidseitig ableitbar
Lucie Lou	H	w/s	VDH/CDF-3261/12	276098104231634		beidseitig ableitbar

Gemeldete Fehler

taub / unilateral	0,0 / 0,0	Monorchismus	0,0	Heterochromie	0,0
Platte / Monokel	1,2 / 0,0	Kryptorchismus	0,0	Megaoesophagus	0,0
Blau- / Birkauge	0,0 / 0,0	Knickrute	0,1	Gaumenanomalie	0,0
En- / Ektropium	0,0 / 0,0	Nabelbruch	0,0	Lidrandkolobom	0,0
sonst. Fehler	0,0				

4/400	H-Wurf	zum Vimimeijum
	WT 20.03.2012	Mediolanum Orthodox Celt Bela zum Vimimeijum

Hündin: **Bela zum Vimimeijum**

VDH/CDF-1984/05



Rüde: **Mediolanum Orthodox Celt**
Besitzer: **Devic Nenad, 18000 Nis, Serbien**

JR 74814 Dal



4/400	H-Wurf	zum Vimimeijum
WT 20.03.2012	Mediolanum Orthodox Celt	Bela zum Vimimeijum

1. Generation: Eltern	2. Generation: Großeltern	3. Generation: Urgroßeltern
Mediolanum Orthodox Celt weiß/schwarz HD: A AEP: bds. ableitbar JR 74814 Dal	NL-JCh., AW'08, ES' 09 Elaridge Celtic Warrior weiß/schwarz HD: A AEP: bds. ableitbar NHSB 2681612	Int, N, DK, S, FIN, NORD, PL - Ch, WS '08 Bell-A-Mir's Elegant Envoy weiß/schwarz HD: A SKK 62691/04
		Elaridge Sherry Pepper weiß/braun AE00383506
	Int, -SRB, BG, MK,CK,RO,SLO,CRO- Ch. Verona Dream Dalmatiner weiß/schwarz JR 74676 Dal	Prikedillas Amroc SLRD 000818
		Int, SCG, BG, BIH, H, RO – Ch. Jezebel by Mediolanum weiß/schwarz JR 72972 Dal
Bela zum Vimimeijum weiß/braun HD: A AEP: bds. ableitbar VDH/CDF-1984/05	Yokel von Dalheim weiß/schwarz HD: A AEP: bds. ableitbar VDH/DZB 18119	Int, NL -Ch Salsusa Startrekker of Theakston weiß/schwarz HD: A NHSB 1800650
		Vina von Dalheim weiß/schwarz HD: A VDH/DZB 16464
	Kira vom Kirbach weiß/braun HD: B AEP: bds. ableitbar VDH/DVD 1926-02	Int -Ch, Dt -Ch VDH & Club, VS DVD '02 Bandit vom Kirbach weiß/schwarz HD: B AEP: bds. ableitbar VDH/DVD 911-98
		Ayline vom Kirbach weiß/braun HD: B AEP: bds. ableitbar VDH/DVD 910-98

Züchter:	Radmila Radojicic Gladenbacher Str. 66 35102 Lohra
-----------------	--

5/401	F-Wurf	von Oakwood-Forest
	WT 20.03.2012	Bolero vom Jagdschlösschen zu Hüttelngesäß Gwynmore Yearning for Yamasee

Hündin: **Gwynmore Yearning for Yamasee**

NHSB 2588604



Rüde: **Bolero vom Jagdschlösschen zu Hüttelngesäß**
Besitzer: Boris Eichholz, 35716 Dietzhöhlztal

VDH/DZB 22531

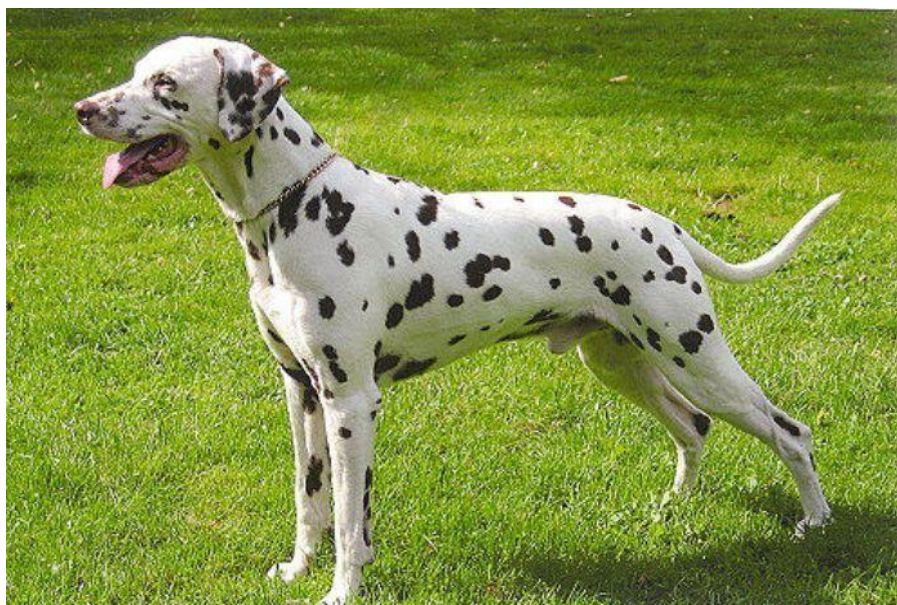

5/401	F-Wurf	von Oakwood-Forest
	WT 20.03.2012	Bolero vom Jagdschlösschen zu Hüttelngesäß Gwynmore Yearning for Yamasee

1. Generation: Eltern	2. Generation: Großeltern	3. Generation: Urgroßeltern
Bolero vom Jagdschlösschen zu Hüttelngesäß weiß/braun HD: A AEP: bds. ableitbar VDH/DZB 22531	Curias Love of my Live weiß/schwarz HD: B AEP: bds. ableitbar DKK 13911/96	Int, L, DK, S, N, NORD -Ch Knight of Gold at Theakston weiß/schwarz S 54699/89
		DK -Ch Curias Inky Image weiß/schwarz DKK 05495/94
	Dt Vet -Ch VDH, ES ' 08 Honeymoon von Reinhold's Hüsung weiß/braun HD: B AEP: bds. ableitbar VDH/DZB 20316	Anthony vom Hirschbachtal weiß/schwarz BH HD: B AEP: bds. ableitbar VDH/DZB 14283
		Vinca's Kalinka weiß/braun HD: A AEP: bds. ableitbar DKK 20044/92
Gwynmor Yearning for Yamasee weiß/schwarz HD: C AEP: bds. ableitbar NHSB 2588604	Int, N, DK, S, FIN, NORD, PL -Ch, WS '08 Bell-A-Mir's Elegant Envoy HD: A SKK 62691/04	N, S, NORD, DK, -Ch Spotnik's Viking Victory weiß/braun HD: A N 19296/01
		Bell-A-Mir's Classy Cleopatra HD: A DKK 1984/00
	NL -Ch Gwynmor Quicksilver HD: A NHSB 2384573	Int, N, DK, FIN, B, NL, L, GB -Ch, WS '02 Spotnik's Special Selection weiß/schwarz HD: B N 02842
		L, S -Ch Gwynmor Lots of Love HD: B NHSB 2221374

Züchter:	Boris Eichholz Forststr. 18 35716 Dietzhöhlztal
-----------------	---

5/401	F-Wurf	von Oakwood-Forest
	WT 20.03.2012	Bolero vom Jagdschlösschen zu Hüttelngesäß Gwynmore Yearning for Yamasee

Zuchtbuchnummern:	VDH/CDF-3267/12 bis VDH/CDF-3275/12
-------------------	-------------------------------------

Decktag	18.01.2012	Wurftag	20.03.2012	Trächtigkeitstage	63
---------	------------	---------	------------	-------------------	----

Wurfstärke	4,5 weiß/schwarz	1,1 weiß/braun
eingetragen	3,4 weiß/schwarz	1,1 weiß/braun

Totgeburten	1,1	verendet	0,0	euthanasiert	0,0
Besonderheiten:					

Hündin	Gwynmore Yearning for Yamasee	NHSB 2588604
	Wurftag: 17.12.2005	HD: C
Rüde	Bolero vom Jagdschlösschen zu Hüttelngesäß	VDH/DZB 22531
	Wurftag: 05.04.2000	HD: A

Welpen:

Name		Farbe	ZB-Nr.	Transponder-Nr.	Bemerkungen	AEP bei 80 dB
Ferrari Anthony	R	w/s	VDH/CDF-3267/12	276098104256507		beidseitig ableitbar
Fire and Ice	R	w/s	VDH/CDF-3268/12	276098104259647		beidseitig ableitbar
First Love of my Life	R	w/s	VDH/CDF-3269/12	276098104262388		beidseitig ableitbar
Forever Bolero	R	w/br	VDH/CDF-3270/12	276098104253493		beidseitig ableitbar
Feenja Mae	H	w/s	VDH/CDF-3271/12	276098104254697	Monokel links Kopf-Ohrenplatte links	beidseitig ableitbar
Felizia Peppina	H	w/s	VDH/CDF-3272/12	276098104256009	Kopf-Ohrenplatte rechts u. links	beidseitig ableitbar
Feliz Yamasee	H	w/br	VDH/CDF-3273/12	276098104262603		beidseitig ableitbar
Forever Yamasee	H	w/s	VDH/CDF-3274/12	276098104260090		beidseitig ableitbar
For Your Eyes Only	H	w/s	VDH/CDF-3275/12	276098104262398		beidseitig ableitbar

Gemeldete Fehler

taub / unilateral	0,0 / 0,0	Monorchismus	0,0	Heterochromie	0,0
Platte / Monokel	0,2 / 0,1	Kryptorchismus	0,0	Megaoesophagus	0,0
Blau- / Birkauge	0,0 / 0,0	Knickrute	0,0	Gaumenanomalie	0,0
En- / Ektropium	0,0 / 0,0	Nabelbruch	0,0	Lidrandkolobom	0,0
sonst. Fehler	0,0				

6/402	B-Wurf	Uludag's
	WT 30.03.2012	Knightly Escort of the Living Spots Harley von den Meerwiesen

Hündin: **Harley von den Meerwiesen**

VDH/CDF-2456/07



Rüde: **Knightly Escort of the Living Spots**
Besitzer: Ingo Saltmann, 24392 Scheggerott

VDH/DZB 28049



6/402	B-Wurf	Uludag's
WT 30.03.2012		Knightly Escort of the Living Spots Harley von den Meerwiesen

1. Generation: Eltern	2. Generation: Großeltern	3. Generation: Urgroßeltern
Dt.-Ch. Club Knightly Escort of the Living Spots weiß/braun HD: A AEP: bds. ableitbar VDH/DZB 28049	Int.-Pl.-Ch. Dt -Ch VDH & Club Leander vom Gramzower Kloster weiß/schwarz HD: A AEP: bds. ableitbar VDH/DVD 1769-02	N, PL -Ch, Dt -Ch VDH & Club Perdita's Inside Information weiß/schwarz HD: A AEP: bds. ableitbar N 06425/96
		Int.-Pl.-Ch. Dt -Ch VDH & Club Franca Futures vom Gramzower Kloster weiß/schwarz HD: B VDH/CDF 1208/98
Harley von den Meerwiesen weiß/schwarz HD: C AEP: bds. ableitbar VDH/CDF-2456/07	AD Hairy Highlight of the Living Spots weiß/schwarz HD: A VDH/DZB 26251	Int, NL, L, DK, B, S, N, Dt -Ch VDH, AJW '99, AW '99, CS(B) '00, CS(D) '01, BeneluxW '01 Rocca al Mare Congregare weiß/schwarz HD: B1 AEP: bds. ableitbar S 49852/98
		Akashi von Taniluba weiß/schwarz HD: A AEP: bds. ableitbar VDH/DVD 1412-00
	Dt -Ch VDH & Club Damn Right vom Emsbachtal weiß/braun HD: B AEP: bds. ableitbar VDH/DZB 25051	Asuh vom Teutoburger Wald weiß/schwarz HD: B AEP: bds. ableitbar CDF/VDH-0736/95
		El Tarif's Brown Sugar weiß/braun HD: B AEP: bds. ableitbar CDF/VDH-1479/00
Enya von den Meerwiesen weiß/schwarz HD: A AEP: bds. ableitbar CDF/VDH-1613/02	Dt -Ch VDH & Club Orry vom Racker weiß/braun AD HD: A AEP: bds. ableitbar VDH/DZB 21850	
	Baby-Jane of the Living Spots weiß/schwarz HD: A AEP: bds. ableitbar CDF/VDH-0724/95	

Züchter:	Ulrike Uludag Evinger Str. 646 44339 Dortmund
-----------------	---

6/402	B-Wurf	Uludag's
WT 30.03.2012		Knightly Escort of the Living Spots Harley von den Meerwiesen

Zuchtbuchnummern:	VDH/CDF-3276/12 bis VDH/CDF-3284/12
--------------------------	-------------------------------------

Decktag	26.01.2012	Wurftag	30.03.2012	Trächtigkeitstage	65
---------	------------	---------	------------	-------------------	----

Wurfstärke	4,3 weiß/schwarz	1,2 weiß/braun
eingetragen	4,3 weiß/schwarz	1,1 weiß/braun

Totgeburten	0,1	verendet	0,0	euthanasiert	0,0
Besonderheiten:					

Hündin	Harley von den Meerwiesen	VDH/CDF-2456/07
	Wurftag: 20.09.2007	HD: C weiß/schwarz
Rüde	Knightly Escort of the Living Spots	VDH/DZB 28049
	Wurftag: 17.06.2009	HD: A weiß/braun

Welpen:

Name		Farbe	ZB-Nr.	Transponder-Nr.	Bemerkungen	AEP bei 80 dB
Bacardi Boulton	R	w/br	VDH/CDF-3276/12	276093400325582		beidseitig ableitbar
Baci-Blue	R	w/s	VDH/CDF-3277/12	276093400325584		beidseitig ableitbar
Black-Jack	R	w/s	VDH/CDF-3278/12	276093400325589		beidseitig ableitbar
Blue-Mountain-Bounty	R	w/s	VDH/CDF-3279/12	276093400325581		beidseitig ableitbar
Byul-Baptiste	R	w/s	VDH/CDF-3280/12	276093400325588	Kopf-Ohrenplatte links	beidseitig ableitbar
Belis-Dolina	H	w/s	VDH/CDF-3281/12	276093400325585		beidseitig ableitbar
Belle-Zazou	H	w/br	VDH/CDF-3282/12	276093400325586		beidseitig ableitbar
Billie-Jean	H	w/s	VDH/CDF-3283/12	276093400325583		beidseitig ableitbar
Burly-Joon	H	w/s	VDH/CDF-3284/12	276093400325587		beidseitig ableitbar

Gemeldete Fehler

taub / unilateral	0,0 / 0,0	Monorchismus	0,0	Heterochromie	0,0
Platte / Monokel	1,0 / 0,0	Kryptorchismus	0,0	Megaoesophagus	0,0
Blau- / Birkauge	0,0 / 0,0	Knickrute	0,0	Gaumenanomalie	0,0
En- / Ektropium	0,0 / 0,0	Nabelbruch	0,0	Lidrandkolobom	0,0
sonst. Fehler	0,0				

7/403	G-Wurf	Carissima DONATE
	WT 10.04.2012	Christi ORMOND Centurio Christi ORMOND Argomenti

Hündin: **Christi ORMOND Argomenti**

VDH/CDF-1881/04



Rüde: **Christi ORMOND Centurio**
Besitzer: Christine Luer, 31303 Burgdorf

VDH/CDF-2275/06



7/403	G-Wurf	Carissima DONATE
	WT 10.04.2012	Christi ORMOND Centurio Christi ORMOND Argomenti

1. Generation: Eltern	2. Generation: Großeltern	3. Generation: Urgroßeltern
Christi ORMOND Centurio weiß/schwarz HD: B AEP: bds. ableitbar VDH/CDF-2275/06	Dt -Ch VDH & Club, Int -Ch, BS Austria '08 Lacrima Christi Cro A Porter weiß/schwarz HD: A AEP: bds. ableitbar HR 11820 DA	I -Ch Mirmas Braveheart weiß/schwarz LOI 01/59608 Carla weiß/braun HR 11449
	Int.-,Dt. -Ch. VDH & Club Mochaccino Dalmatian Dream weiß/braun HD: A BHR 33776 Dal	EUR-Ch., WS-03.RO-, HR.Ch Lacrima Christi Coppola weiß/schwarz HD: A HR 11510 DA Bella Dalmatian Dream weiß/schwarz HD: A JR 73674 Dal
Christi ORMOND Argomenti weiß/braun HD: A AEP: bds. ableitbar VDH/CDF-1881/04	Lacrima Christi Calypso weiß/braun HD: A AEP: bds. ableitbar HR 11549 DA	Int, RO, H, HR, SLO -Ch Corrado weiß/schwarz HR 10374 HR -Ch Agomenti Chocolate Juice weiß/schwarz HR 10579
	Anja weiß/braun HD: A AEP: bds. ableitbar JR 73915 Dal	Int, H, I, HR, SLO -Ch, HCW, HCJW Dalissi Magical Moonshine weiß/braun LOI 98/101372 Asta Sp 72793 Dal

Züchter:	Brunhilde Coors Breitestrasse Nr. 14 37627 Lenne
-----------------	--

7/403	G-Wurf	Carissima DONATE
	WT 10.04.2012	Christi ORMOND Centurio Christi ORMOND Argomenti

Zuchtbuchnummern:	VDH/CDF-3285/12 bis VDH/CDF-3292/12
-------------------	-------------------------------------

Decktag	10.02.2012	Wurfstag	10.04.2012	Trächtigkeitstage	60
---------	------------	----------	------------	-------------------	----

Wurfstärke	2,3 weiß/schwarz	2,2 weiß/braun
eingetragen	2,2 weiß/schwarz	2,2 weiß/braun

Totgeburten	0,0	verendet	0,1	euthanasiert	0,0
Besonderheiten:					

Hündin	Christi ORMOND Argomenti	VDH/CDF-1881/04
	Wurfstag: 09.06.2004	HD: A weiß/braun
Rüde	Christi ORMOND Centurio	VDH/CDF-2275/06
	Wurfstag: 06.10.2006	HD: B weiß/schwarz

Welpen:

Name		Farbe	ZB-Nr.	Transponder-Nr.	Bemerkungen	AEP bei 80 dB
Galileo	R	w/s	VDH/CDF-3285/12	276093400325493		beidseitig ableitbar
Gerry-Glitter	R	w/br	VDH/CDF-3286/12	276093400325494	Blauauge rechts	beidseitig ableitbar
Gilmore	R	w/s	VDH/CDF-3287/12	276093400325495		beidseitig ableitbar
Grando	R	w/br	VDH/CDF-3288/12	276093400325496	Blauauge rechts	beidseitig ableitbar
Galina	H	w/br	VDH/CDF-3289/12	276093400325497		rechts ableitbar
Gina-Lisa	H	w/s	VDH/CDF-3290/12	276093400325498		links ableitbar
Gloria	H	w/s	VDH/CDF-3291/12	276093400325499		links ableitbar
Grace-Gaziella	H	w/br	VDH/CDF-3292/12	276093400325500		rechts ableitbar

Gemeldete Fehler

taub / unilateral	0,0 / 0,4	Monorchismus	0,0	Heterochromie	0,0
Platte / Monokel	0,0 / 0,0	Kryptorchismus	0,0	Megaoesophagus	0,0
Blau- / Birkauge	2,0 / 0,0	Knickrute	0,0	Gaumenanomalie	0,0
En- / Ektropium	0,0 / 0,0	Nabelbruch	0,0	Lidrandkolobom	0,0
sonst. Fehler	0,0				

8/404	J-Wurf	vom Kirchwinkel
	WT 07.05.2012	Papillon vom Goldenen Hut Emma da Capo vom Kirchwinkel

Hündin: **Emma da Capo vom Kirchwinkel**

VDH/CDF-2320/07



Rüde: **Papillon vom Goldenen Hut**
Besitzer: Daniela Gäns, 55595 Spabrücken

VDH/DZB 27804



8/404	J-Wurf	vom Kirchwinkel
	WT 07.05.2012	Papillon vom Goldenen Hut Emma da Capo vom Kirchwinkel

1. Generation: Eltern	2. Generation: Großeltern	3. Generation: Urgroßeltern
Lux-Ch., Dt -Ch VDH & Club Papillon vom Goldenen Hut weiß/schwarz HD: 0 AEP: bds. ableitbar VDH/DZB 27804	NL-Ch. Gwynmore Stargazer weiß/braun HD: 0 NHSB 2449711	Pl-N-Dt. Ch. VDH & Club Perdita's Inside Information weiß/ schwarz HD:0 N 06425/96
		NL-Ch Gwynmore Lili Mai weiß/braun HD: V NHSB 2221373
	B -Ch Ivory Star vom Goldenen Hut weiß/schwarz HD: 0 VDH/DZB 23705	Int, NL -Ch, Starlong Sam weiß/schwarz HD: V NHSB 2096872
		Int, F -Ch, Dt -Ch VDH & Club Angelface vom Goldenen Hut weiß/schwarz BH, AD HD: 0 VDH/DZB 18347
Dt J -Ch Club, Dt -Ch Club Emma da Capo vom Kirchwinkel weiß/schwarz HD: A AEP: bds. ableitbar VDH/CDF-2320/07	Gin-Tonic von den Meerwiesen weiß/schwarz HD: A AEP: bds. ableitbar VDH/CDF-1839/04	Henry vom Kirbach weiß/braun HD: A AEP: bds. ableitbar VDH/DVD 1671-01
		Enya von den Meerwiesen weiß/schwarz HD: A AEP: bds. ableitbar CDF/VDH-1613/02
	Dt -Ch Club Olbero on Top of the Net weiß/braun HD: A AEP: bds. ableitbar KCR 1815509	Salsusa Astar Playa weiß/schwarz KCSB 0334CI
		Olbero off the Peg weiß/schwarz X3793106X03

Züchter:	Peter Cladders und Thomas Haiduk Im Kirchwinkel 4 47509 Rheurdt-Schaephuysen
-----------------	--

8/404	J-Wurf	vom Kirchwinkel
WT 07.05.2012		Papillon vom Goldenen Hut Emma da Capo vom Kirchwinkel

Zuchtbuchnummern:	VDH/CDF-3293/12 bis VDH/CDF-3296/12
-------------------	-------------------------------------

Decktag	07.03.2012	Wurftag	07.05.2012	Trächtigkeitstage	61
---------	------------	---------	------------	-------------------	----

Wurfstärke	3,1 weiß/schwarz	1,1 weiß/braun
eingetragen	2,0 weiß/schwarz	1,1 weiß/braun

Totgeburten	1,0	verendet	0,1	euthanasiert	0,0
Besonderheiten:					

Hündin	Emma da Capo vom Kirchwinkel	VDH/CDF-2320/07
	Wurftag: 13.02.2007	HD: A
Rüde	Papillon vom Goldenen Hut	VDH/DZB 27804
	Wurftag: 25.01.2009	HD: 0

Welpen:

Name		Farbe	ZB-Nr.	Transponder-Nr.	Bemerkungen	AEP bei 80 dB
Jolly Joker da Capo	R	w/s	VDH/CDF-3293/12	948100000015852		beidseitig ableitbar
Jonny da Capo	R	w/br	VDH/CDF-3294/12	948100000013580		beidseitig ableitbar
Joschi da Capo	R	w/s	VDH/CDF-3295/12	948100000014395	Knickrute	beidseitig ableitbar
July da Capo	H	w/br	VDH/CDF-3296/12	948100000015576		beidseitig ableitbar

Gemeldete Fehler

taub / unilateral	0,0 / 0,0	Monorchismus	0,0	Heterochromie	0,0
Platte / Monokel	0,0 / 0,0	Kryptorchismus	0,0	Megaoesophagus	0,0
Blau- / Birkauge	0,0 / 0,0	Knickrute	1,0	Gaumenanomalie	0,0
En- / Ektropium	0,0 / 0,0	Nabelbruch	0,0	Lidrandkolobom	0,0
sonst. Fehler	0,0				

9/405	G-Wurf	von der Auerbacher Höhe
	WT 21.05.2012	Precious Luv Alessio Chiara von der Auerbacher Höhe

Hündin: **Chiara von der Auerbacher Höhe**

VDH/CDF-2420/07



Rüde: **Precious Luv Alessio**
Besitzer: Doreen Seidel, 13465 Berlin

VDH/DZB 27024



9/405	G-Wurf	von der Auerbacher Höhe
WT 21.05.2012	Precious Luv Alessio	Chiara von der Auerbacher Höhe

1. Generation: Eltern	2. Generation: Großeltern	3. Generation: Urgroßeltern
Dt-Ch. VDH & Club Precious Luv Alessio weiß/braun HD: A AEP: bds. ableitbar VDH/DZB 27024	Int, N, DK, S, FIN, NORD, PL -Ch, WS '08 Bell-A-Mir's Elegant Envoy HD: A SKK 62691/04	N, S, NORD, DK -Ch Spotnik's Viking Victory weiß/braun HD: A N 19296/01
		Bell-A-Mir's Classy Cleopatra HD: A DKK 1984/00
	Dt -Ch Club Plainfield's Bionda weiß/schwarz HD: A AEP: bds. ableitbar VDH/DZB 24998	Elliot Blackie Raul weiß/schwarz HD: B CLP/DA 5873
		Checkpoint Bravo's Celia Perfect weiß/schwarz HD: A VDH/DZB 22273
Chiara von der Auerbacher Höhe weiß/schwarz HD: C AEP: bds. ableitbar VDH/CDF-2420/07	Dt Vet -Ch Club Bandit vom Hossenhaus weiß/schwarz HD: A1 AEP: bds. ableitbar VDH/DVD 1450/01	N, PL -Ch, Dt -Ch VDH & Club Perdita's Inside Information weiß/schwarz HD: A AEP: bds. ableitbar N 06425/96
		Dt Vet -Ch VDH & Club Dinah vom Gramzower Kloster weiß/schwarz HD: A AEP: bds. ableitbar CDF/VDH-0833/96
	Dt Vet -Ch Club Akira the shining armor weiß/schwarz HD: A AEP: bds. ableitbar VDH/DZB 23605	PL -Ch, Dt -Ch VDH Bajazzo vom Magdeburger Domfelsen weiß/braun HD: B AEP: bds. ableitbar CDF/VDH-1227/98
		Inside von Reinhold's Hüsung weiß/schwarz HD: C VDH/DZB 21906

Züchter:	Stefanie und Rainer Benner Wollenweberstr. 2 66482 Zweibrücken
-----------------	--

9/405	G-Wurf	von der Auerbacher Höhe
WT 21.05.2012	Precious Luv Alessio	Chiara von der Auerbacher Höhe

Zuchtbuchnummern:	VDH/CDF-3297/12 bis VDH/CDF-3306/12
-------------------	-------------------------------------

Decktag	17.03.2012	Wurftag	21.05.2012	Trächtigkeitstage	66
---------	------------	---------	------------	-------------------	----

Wurfstärke	5,5 weiß/schwarz	0,0 weiß/braun
eingetragen	5,5 weiß/schwarz	0,0 weiß/braun

Totgeburten	0,0	verendet	0,0	euthanasiert	0,0
Besonderheiten:					

Hündin	Chiara von der Auerbacher Höhe	VDH/CDF-2420/07
	Wurftag: 14.08.2007	HD: C weiß/schwarz
Rüde	Precious Luv Alessio	VDH/DZB 27024
	Wurftag: 27.09.2007	HD: A weiß/braun

Welpen:

Name		Farbe	ZB-Nr.	Transponder-Nr.	Bemerkungen	AEP bei 80 dB
Galvin	R	w/s	VDH/CDF-3297/12	276093400328519		beidseitig ableitbar
Garou	R	w/s	VDH/CDF-3298/12	276093400328517		beidseitig ableitbar
Ghino	R	w/s	VDH/CDF-3299/12	276093400328512		beidseitig ableitbar
Giotto	R	w/s	VDH/CDF-3300/12	276093400328513	Ohrenplatte links	beidseitig ableitbar
Guinness	R	w/s	VDH/CDF-3301/12	276093400328518		beidseitig ableitbar
Gianna	H	w/s	VDH/CDF-3302/12	276093400328520	Ohrenplatte rechts, Monokel links	beidseitig ableitbar
Gina	H	w/s	VDH/CDF-3303/12	276093400328516		beidseitig ableitbar
Ginja	H	w/s	VDH/CDF-3304/12	276093400328511	Kopf-Ohrenplatte links Ohrenplatte rechts	beidseitig ableitbar
Grace	H	w/s	VDH/CDF-3305/12	276093400328593		beidseitig ableitbar
Gretchen	H	w/s	VDH/CDF-3306/12	276093400328594		beidseitig ableitbar

Gemeldete Fehler

taub / unilateral	0,0 / 0,0	Monorchismus	0,0	Heterochromie	0,0
Platte / Monokel	1,2 / 0,1	Kryptorchismus	0,0	Megaoesophagus	0,0
Blau- / Birkauge	0,0 / 0,0	Knickrute	0,0	Gaumenanomalie	0,0
En- / Ektropium	0,0 / 0,0	Nabelbruch	0,0	Lidrandkolobom	0,0
sonst. Fehler	0,0				

10/406	H-Wurf	Carissima DONATE
	WT 17.07.2012	Zito von Wilhelmsthal Carissima DONATE Budina

Hündin: **Carissima DONATE Budina**

VDH/CDF-2542/08



Rüde: **Zito von Wilhelmsthal**
Besitzer: Natascha Hartwich, 23898 Labenz

VDH/DVD 3218



10/406	H-Wurf	Carissima DONATE
	WT 17.07.2012	Zito von Wilhelmsthal Carissima DONATE Budina

1. Generation: Eltern	2. Generation: Großeltern	3. Generation: Urgroßeltern
Pl.-Ch. Zito von Wilhelmsthal weiß/schwarz HD: A AEP: bds. ableitbar VDH/DVD 3218	PL -Ch, Dt -Ch VDH & Club Leander vom Gramzower Kloster weiß/schwarz VDH/DVD 1769-02	N, PL -Ch, Dt -Ch VDH & Club Perdita's Inside Information weiß/schwarz HD: A AEP: bds. ableitbar N 06425/96
		Int, PL -Ch, Dt -Ch VDH & Club Franca Futures vom Gramzower Kloster weiß/schwarz HD: B AEP: bds. ableitbar CDF/VDH-1208/98
	Undina von Wilhelmsthal weiß/schwarz HD: B VDH/DVD 1680-01	N, PL -Ch, Dt -Ch VDH & Club Perdita's Inside Information weiß/schwarz HD: A AEP: bds. ableitbar N 06425/96
		Helena vom Gramzower Kloster weiß/schwarz HD: B VDH/CDF-1416/99
Carissima DONATE Budina weiß/braun HD: A AEP: bds. ableitbar VDH/CDF-2542/08	Dt -Ch VDH & Club, Int -Ch, BS Austria '08 Lacrima Christi Cro A Porter weiß/schwarz HD: A AEP: bds. ableitbar HR 11820 DA	I -Ch Mirmas Braveheart weiß/schwarz LOI 01/59608
		Carla weiß/braun HR 11449
	Christi Ormond Argomenti weiß/braun HD: A AEP: bds. ableitbar VDH/CDF-1881/04	Lacrima Christi Calypso weiß/braun HD: A AEP: bds. ableitbar HR 11549 DA
		Anja weiß/braun HD: A AEP: bds. ableitbar JR 73915 Dal

Züchter:	Brunhilde Coors Breitestraße Nr. 14 37627 Lenne
-----------------	---

10/406	H-Wurf	Carissima DONATE
WT 17.07.2012	Zito von Wilhelmsthal	Carissima DONATE Budina

Zuchtbuchnummern:	VDH/CDF-3307/12 bis VDH/CDF-3316/12
-------------------	-------------------------------------

Decktag	16.05.2012	Wurftag	17.07.2012	Trächtigkeitstage	62
---------	------------	---------	------------	-------------------	----

Wurfstärke	4,1 weiß/schwarz	2,3 weiß/braun
eingetragen	4,1 weiß/schwarz	2,3 weiß/braun

Totgeburten	0,0	verendet	0,0	euthanasiert	0,0
Besonderheiten:					

Hündin	Carissima DONATE Budina	VDH/CDF-2542/08
	Wurftag: 01.04.2008	HD: A weiß/braun
Rüde	Zito von Wilhelmsthal	VDH/DVD 3218
	Wurftag: 20.06.2008	HD: A weiß/schwarz

Welpen:

Name		Farbe	ZB-Nr.	Transponder-Nr.	Bemerkungen	AEP bei 80 dB
Hanno	R	w/s	VDH/CDF-3307/12	276093400354481		beidseitig ableitbar
Heartbreaker	R	w/s	VDH/CDF-3308/12	276093400354482	Innenohrplatte links	beidseitig ableitbar
Heavens Devil	R	w/br	VDH/CDF-3309/12	276093400354483		beidseitig ableitbar
Higgins	R	w/s	VDH/CDF-3310/12	276093400354484		beidseitig ableitbar
Huckleberry	R	w/br	VDH/CDF-3311/12	276093400354485		beidseitig ableitbar
Hunters Pride	R	w/s	VDH/CDF-3312/12	276093400354486		beidseitig ableitbar
Happyness	H	w/br	VDH/CDF-3313/12	276093400354487		beidseitig ableitbar
Heavenly Angel	H	w/br	VDH/CDF-3314/12	276093400354488	Kopf-Ohrenplatte links	beidseitig ableitbar
Honeybee	H	w/s	VDH/CDF-3315/12	276093400354489		beidseitig ableitbar
Honeymoon	H	w/br	VDH/CDF-3316/12	276093400354490		beidseitig ableitbar

Gemeldete Fehler

taub / unilateral	0,0 / 0,0	Monorchismus	0,0	Heterochromie	0,0
Platte / Monokel	1,1 / 0,0	Kryptorchismus	0,0	Megaoesophagus	0,0
Blau- / Birkauge	0,0 / 0,0	Knickrute	0,0	Gaumenanomalie	0,0
En- / Ektropium	0,0 / 0,0	Nabelbruch	0,0	Lidrandkolobom	0,0
sonst. Fehler	0,0				

11/407	T-Wurf	vom Forst Eichenhorst
	WT 05.08.2012	Falcatus Fire in the House Orange Blossom vom Forst Eichenhorst

Hündin: **Orange Blossom vom Forst Eichenhorst**

VDH/CDF-2859/09



Rüde: **Falcatus Fire in the House**
Besitzer: **Beate Elsner, 42781 Haan**

MET.DA 7357/06



11/407	T-Wurf	vom Forst Eichenhorst
WT 05.08.2012	Falcatus Fire in the House	Orange Blossom vom Forst Eichenhorst

1. Generation: Eltern	2. Generation: Großeltern	3. Generation: Urgroßeltern
<p>Int, PL, H, ME, MD, BG, GE, CY,RO, MK-Ch, Dt-Ch. Club, AW'10, BS'10, Falcatus Fire in the House weiß/braun HD: A AEP: bds. ableitbar MET.DA.7357/06</p>	<p>Int, B, MK, BG, NL, PL, GI, A, SK, L, CH, CZ, H, F-Ch, Dt-Ch VDH & Club, ES '06 Dot. Com's Break Me Shake Me weiß/braun N 06823/04</p>	<p>Int, DK, NORD -Ch, WS '00, SV '00, '01, '02, '03 Jilloc's A Man in The Mirror weiß/braun S 57587/96</p>
		<p>N -Ch Timanka's Hothouse Flower HD: A N 18887/98</p>
<p>PL,CY, RO, MD, MK, BG, GE, ME-Ch., Dt-Jug.Ch. Club, BJS'10 Orange Blossom vom Forst Eichenhorst weiß/schwarz HD: A AEP: bds. ableitbar VDH/CDF-2859/09</p>	<p>Int, H -Ch Panthera Unica Star at Sea weiß/schwarz HD: A AEP: bds. ableitbar MET.DA.7295/H/04</p>	<p>N.-Ch. Perdita's just in Time weiss/braun HD: A N 00365/95</p>
		<p>Perdita's Call me Madam weiß/schwarz MET.DA 7235/04</p>
		<p>Perdita's Flower Power weiß/schwarz HD: B N 09047/01</p>
		<p>Int, HR, L, H, I, SLO, SK, S -Ch T-Cart Man of Gold weiß/braun JR 74553</p>
<p>Int, H, HR, SK -Ch Fortuna de Gabritho weiß/schwarz 74401 Dal</p>	<p>Int, B, BG, CH, MK, H, PL, CZ - Ch, Dt -Ch Club Edelweiß vom Forst Eichenhorst weiß/schwarz HD: A AEP: bds. ableitbar VDH/DVD 1951-02</p>	<p>N -Ch Perdita's Just in Time weiß/braun HD: A N 00365/95</p>
		<p>Perdita's Happy Happening weiß/schwarz HD: A N 22550/97</p>

Züchter:	Beate Elsner Kölner Str. 80 42781 Haan
-----------------	--

11/407	T-Wurf	vom Forst Eichenhorst
WT 05.08.2012	Falcatus Fire in the House	Orange Blossom vom Forst Eichenhorst

Zuchtbuchnummern:	VDH/CDF-3317/12 bis VDH/CDF-3328/12
-------------------	-------------------------------------

Decktag	04.06.2012	Wurftag	05.08.2012	Trächtigkeitstage	62
---------	------------	---------	------------	-------------------	----

Wurfstärke	2,2 weiß/schwarz	4,5 weiß/braun
eingetragen	2,2 weiß/schwarz	3,5 weiß/braun

Totgeburten	0,0	verendet	1,0	euthanasiert	0,0
Besonderheiten:					

Hündin	Orange Blossom vom Forst Eichenhorst	VDH/CDF-2859/09
	Wurftag: 22.10.2009	HD: A weiß/schwarz
Rüde	Falcatus Fire in the House	MET. DA.7357/06
	Wurftag: 23.02.2006	HD: A weiß/braun

Welpen:

Name		Farbe	ZB-Nr.	Transponder-Nr.	Bemerkungen	AEP bei 80 dB
Tom Sawyer	R	w/br	VDH/CDF-3317/12	276098104483108		beidseitig ableitbar
Tonic Water	R	w/br	VDH/CDF-3318/12	276098104482794		beidseitig ableitbar
Trophy Hunter	R	w/s	VDH/CDF-3319/12	276098104483655		beidseitig ableitbar
Tweedy Bird	R	w/br	VDH/CDF-3320/12	276098104476903	Blauauge links	beidseitig ableitbar
Twisted Dragon	R	w/s	VDH/CDF-3321/12	276098104483218		beidseitig ableitbar
Tahiti Pearl	H	w/br	VDH/CDF-3322/12	276098104470646		beidseitig ableitbar
Terra Rossa	H	w/s	VDH/CDF-3323/12	276098104472173		rechts ableitbar
Terri Sue	H	w/br	VDH/CDF-3324/12	276098104468705		beidseitig ableitbar
Tiffany Blue	H	w/br	VDH/CDF-3325/12	276098104477624	Blauauge rechts	beidseitig ableitbar
Tiger Lily	H	w/s	VDH/CDF-3326/12	276098104468400		links ableitbar
Tokyo Rose	H	w/br	VDH/CDF-3327/12	276098104468330		beidseitig ableitbar
Tosca Carina	H	w/br	VDH/CDF-3328/12	276098104468973		beidseitig ableitbar

Gemeldete Fehler

taub / unilateral	0,0 / 0,2	Monorchismus	0,0	Heterochromie	0,0
Platte / Monokel	0,0 / 0,0	Kryptorchismus	0,0	Megaoesophagus	0,0
Blau- / Birkauge	1,1 / 0,0	Knickrute	0,0	Gaumenanomalie	0,0
En- / Ektropium	0,0 / 0,0	Nabelbruch	0,0	Lidrandkolobom	0,0
sonst. Fehler	0,0				

12/408	I-Wurf	vom schwarzen Rubin
WT 25.08.2012	Hakiba's Ghadir	Galaxy vom schwarzen Rubin

Hündin: **Galaxy vom schwarzen Rubin**

VDH/CDF-2618/08

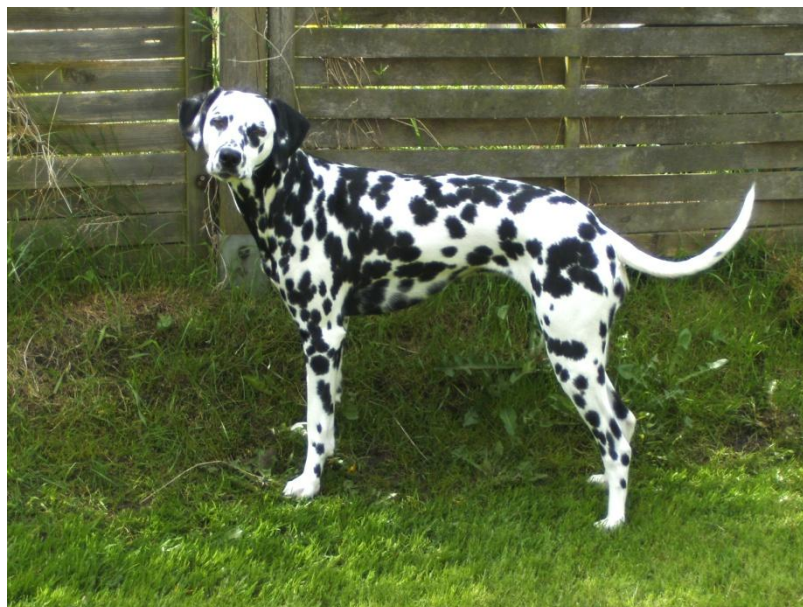

Rüde: **Hakiba's Ghadir**
Besitzer: **Mirja Wellnitz, 38229 Salzgitter**

VDH/DZB 28499



12/408	I-Wurf	vom schwarzen Rubin
WT 25.08.2012	Hakiba's Ghadir	Galaxy vom schwarzen Rubin

1. Generation: Eltern	2. Generation: Großeltern	3. Generation: Urgroßeltern
Hakiba's Ghadir weiß/schwarz HD: A2 AEP: bds. ableitbar VDH/DZB 28499	Int. Dt -Ch VDH & Club, PL-Ch. Dt.Vet.Ch. VDH & Club. Leander vom Gramzower Kloster weiß/schwarz HD: O VDH/DVD 1769-02	N, PL -Ch, Dt -Ch VDH&Club Perdita's Inside Information weiß/schwarz HD: A AEP: bds. ableitbar N 06425/96
		Int., Pl., Dt.-Ch VDH&Club Franca Futures vom Gramzower Kloster weiß/schwarz HD: V HR 11725
	Hakiba's Cashany weiß/schwarz HD: O VDH/DZB 26192	Iceman vom Teutoburger Wald weiß/schwarz HD: O VDH/DZB 23630
		Fame Finity vom Teutoburger Wald weiß/schwarz HD: O VDH/CDF 1467/00
Galaxy vom Schwarzen Rubin weiß/schwarz HD: A AEP: bds. ableitbar VDH/CDF-2618/08	Fabio von den Meerwiesen weiß/schwarz HD: A AEP: bds. ableitbar CDF/VDH-1731/03	Dt-Ch VDH&Club Orry vom Racker weiß/braun AD HD: A AEP: bds. ableitbar VDH/DZB 21850
		Baby-Jane of the Living Spots weiß/schwarz HD: A AEP: bds. ableitbar CDF/VDH-0724/95
	Chiquita vom Schwarzen Rubin weiß/schwarz HD: A AEP: bds. ableitbar VDH/DVD 1538-01	N, PL -Ch, Dt -Ch VDH&Club Perdita's Inside Information weiß/schwarz HD: A AEP: bds. ableitbar N 06425/96
		Estilla-Ehru von Katja-Domus weiß/schwarz HD: A AEP: bds. ableitbar VDH/DZB 18690

Züchter: Gabriele Schwark Hauptstr. 13 25585 Lütjenwestedt

12/408 I-Wurf vom schwarzen Rubin
WT 25.08.2012 Hakiba's Ghadir Galaxy vom schwarzen Rubin

Zuchtbuchnummern:	VDH/CDF-3329/12 bis VDH/CDF-3334/12
-------------------	-------------------------------------

Decktag	24.06.2012	Wurftag	25.08.2012	Trächtigkeitstage	62
---------	------------	---------	------------	-------------------	----

Wurfstärke	3,4 weiß/schwarz	0,0 weiß/braun
eingetragen	3,3 weiß/schwarz	0,0 weiß/braun

Totgeburten	0,0	verendet	0,1	euthanasiert	0,0
-------------	-----	----------	-----	--------------	-----

Besonderheiten:	
-----------------	--

Hündin	Galaxy vom schwarzen Rubin	VDH/CDF-2618/08
	Wurftag: 15.06.2008	HD: A
Rüde	Hakiba's Ghadir	VDH/DZB 28499
	Wurftag: 14.05.2010	HD: A2

Welpen:

Name		Farbe	ZB-Nr.	Transponder-Nr.	Bemerkungen	AEP bei 80 dB
Iceguard	R	w/s	VDH/CDF-3329/12	276093400325481		beidseitig ableitbar
Idefix	R	w/s	VDH/CDF-3330/12	276093400325482		beidseitig ableitbar
Isidor	R	w/s	VDH/CDF-3331/12	276093400325483		beidseitig ableitbar
Ilana	H	w/s	VDH/CDF-3332/12	276093400325486		beidseitig ableitbar
Iscaya	H	w/s	VDH/CDF-3333/12	276093400325484		links ableitbar
Island's Sun Sweet Darling	H	w/s	VDH/CDF-3334/12	276093400325485		beidseitig ableitbar

Gemeldete Fehler

taub / unilateral	0,0 / 0,1	Monorchismus	0,0	Heterochromie	0,0
Platte / Monokel	0,0 / 0,0	Kryptorchismus	0,0	Megaoesophagus	0,0
Blau- / Birkauge	0,0 / 0,0	Knickrute	0,0	Gaumenanomalie	0,0
En- / Ektropium	0,0 / 0,0	Nabelbruch	0,0	Lidrandkolobom	0,0
sonst. Fehler	0,0				

13/409	G-Wurf	von Oakwood-Forest
	WT 01.10.2012	Knightly Escort of the Living Spots Dachee-Dakota of Spotted Sensations

Hündin: **Dachee-Dakota of Spotted Sensations**

VDH/CDF -2473/07



Rüde: **Knightly Escort of the Living Spots**
Besitzer: Familie Saltmann, 24392 Scheggerott

VDH/DZB 28049



13/409	G-Wurf	von Oakwood-Forest
WT 01.10.2012		Knightly Escort of the Living Spots Dachee-Dakota of Spotted Sensations

1. Generation: Eltern	2. Generation: Großeltern	3. Generation: Urgroßeltern
Dt.-Ch. Club Knightly Escort of the Living Spots weiß/braun HD: A AEP: bds. ableitbar VDH/DZB 28049	Int.-Pl.-Ch. Dt -Ch VDH & Club Leander vom Gramzower Kloster weiß/schwarz HD: A AEP: bds. ableitbar VDH/DVD 1769-02	N, PL -Ch, Dt -Ch VDH & Club Perdita's Inside Information weiß/schwarz HD: A AEP: bds. ableitbar N 06425/96
		Int.-Pl.-Ch. Dt -Ch VDH & Club Franca Futures vom Gramzower Kloster weiß/schwarz HD: B VDH/CDF 1208/98
Dachee-Dakota of spotted Sensation weiß/braun HD: C AEP: bds. ableitbar VDH/CDF-2473/07	AD Hairy Highlight of the Living Spots weiß/schwarz HD: A VDH/DZB 26251	Int, NL, L, DK, B, S, N, Dt -Ch VDH, AJW '99, AW '99, CS(B) '00, CS(D) '01, BeneluxW '01 Rocca al Mare Congregare weiß/schwarz HD: B1 AEP: bds. ableitbar S 49852/98
		Akashi von Taniluba weiß/schwarz HD: A AEP: bds. ableitbar VDH/DVD 1412-00
		Curias Love of my Live weiß/schwarz HD: V DKK 13911/96
		Honeymoon von Reinhold`s Hüsung weiß/braun HD: V VDH/DZB 20316
	Bolero vom Jagdschlößchen zu Hüttelngesäß weiß/braun HD: A AEP: bds. ableitbar VDH/DZB 22531	Avary da Capo vom Kirchwinkel weiß/braun HD: A AEP: bds. ableitbar VDH/CDF-1809/03
		Baby-Barbie of spotted Sensation weiß/schwarz HD: A AEP: bds. ableitbar VDH/CDF-2020/05
		Orlanda weiß/schwarz HD: B AEP: bds. ableitbar UCK 007980/KAZ 0231

Züchter:	Boris Eichholz Forststr. 18 35716 Dietzhölztal
-----------------	--

13/409	G-Wurf	von Oakwood-Forest
WT 01.10.2012	Knightly Escort of the Living Spots	
	Dachee-Dakota of Spotted Sensations	

Zuchtbuchnummern:	VDH/CDF-3335/12 bis VDH/CDF-3350/12
-------------------	-------------------------------------

Decktag	02.08.2012	Wurftag	01.10.2012	Trächtigkeitstage	62
---------	------------	---------	------------	-------------------	----

Wurfstärke	0,0 weiß/schwarz	11,6 weiß/braun
eingetragen	0,0 weiß/schwarz	10,6 weiß/braun

Totgeburten	0,0	verendet	1,0	euthanasiert	0,0
Besonderheiten:	Schnittgeburt				

Hündin	Dachee-Dakota of Spotted Sensations	VDH/CDF-2473/07
	Wurftag: 20.10.2007	HD: C weiß/braun
Rüde	Knightly Escort of the Living Spots	VDH/DZB 28049
	Wurftag: 17.06.2009	HD: A weiß/braun

Welpen:

Name		Farbe	ZB-Nr.	Transponder-Nr.	Bemerkungen	AEP bei 80 dB
Galileo	R	w/br	VDH/CDF-3335/12	276093400343095		beidseitig ableitbar
Genesis	R	w/br	VDH/CDF-3336/12	276093400343131		beidseitig ableitbar
Georgio	R	w/br	VDH/CDF-3337/12	276093400343132	Kopf-Ohrenplatte links	beidseitig ableitbar
Gerome	R	w/br	VDH/CDF-3338/12	276093400343137		beidseitig ableitbar
Geronimo	R	w/br	VDH/CDF-3339/12	276093400343140		beidseitig ableitbar
Gin Dschinn	R	w/br	VDH/CDF-3340/12	276093400343133		beidseitig ableitbar
Golden Eye	R	w/br	VDH/CDF-3341/12	276093400343091		beidseitig ableitbar
Goldfeaver	R	w/br	VDH/CDF-3342/12	276093400343136		beidseitig ableitbar
Goldfinger	R	w/br	VDH/CDF-3343/12	276093400343094		beidseitig ableitbar
Gregor	R	w/br	VDH/CDF-3344/12	276093400343096		links ableitbar
Georgia	H	w/br	VDH/CDF-3345/12	276093400343134	Innenohrplatte rechts	beidseitig ableitbar
Germaine	H	w/br	VDH/CDF-3346/12	276093400343093		beidseitig ableitbar
Giulia	H	w/br	VDH/CDF-3347/12	276093400343135		beidseitig ableitbar
Gloria	H	w/br	VDH/CDF-3348/12	276093400343138		beidseitig ableitbar
Grace	H	w/br	VDH/CDF-3349/12	276093400343092		beidseitig ableitbar
Gwendolin	H	w/br	VDH/CDF-3350/12	276093400343139		beidseitig ableitbar

Gemeldete Fehler

taub / unilateral	0,0 / 1,0	Monorchismus	0,0	Heterochromie	0,0
Platte / Monokel	1,1 / 0,0	Kryptorchismus	0,0	Megaoesophagus	0,0
Blau- / Birkauge	0,0 / 0,0	Knickrute	0,0	Gaumenanomalie	0,0
En- / Ektropium	0,0 / 0,0	Nabelbruch	0,0	Lidrandkolobom	0,0
sonst. Fehler	0,0				

14/410	C-Wurf	vom Kumbwald
WT 06.11.2012	Oesel's Antaro-Apumbaa Dolce-Vita vom versunkenen Schloss	

Hündin: **Dolce-Vita vom versunkenen Schloss**

VDH/DVD 2936-06



Rüde: **Oesel's Antaro-Apumbaa**
Besitzer: **Andrea Theuerkauf-Höppner**

VDH/CDF-2830/09



14/410	C-Wurf	vom Kumbwald
WT 06.11.2012		Oesel's Antaro-Apumbaa Dolce-Vita vom versunkenen Schloss

1. Generation: Eltern	2. Generation: Großeltern	3. Generation: Urgroßeltern
Dt -J.Ch Club, Dt-Ch Club Oesel's Antaro-Apumbaa weiß/braun HD: A AEP: bds. ableitbar VDH/CDF-2830/09	Grower vom Benrader Feld weiß/schwarz HD: B AEP: bds. ableitbar VDH/DZB 25866	Dt Vet -Ch Club Bandit vom Hossenhaus weiß/schwarz HD: A1 AEP: bds. ableitbar VDH/DVD 1450/01
		Buffy Jurean weiß/schwarz HD: A AEP: bds. ableitbar VDH/DZB 21029
Dolce-Vita vom Versunkenen Schloß weiß/schwarz HD: A AEP: bds. ableitbar VDH/DVD 2936-06	Thalcida's Donna-Oesella weiß/braun HD: A AEP: bds. ableitbar VDH/CDF-1849/04	Checkpoint Bravo's Amadeus weiß/braun HD: A VDH/DZB 19754
		Thalcida's Amira weiß/schwarz HD: B AEP: bds. ableitbar CDF/VDH-1552/01
	Int, MK, BG, RSM, Balkan -Ch, Dt -Ch Club Gwynmor Undercover Agent weiß/schwarz HD: A AEP: bds. ableitbar NHSB 2522389	Int, N, DK, FIN, B, NL, L, GB -Ch, WS '02 Spotnik's Special Selection weiß/schwarz HD: B N 02842/99
		NL -Ch Gwynmor Lili Mai weiß/braun HD: B NHSB 2221373
Beverly vom Versunkenen Schloß weiß/schwarz HD: A1 AEP: bds. ableitbar VDH/DVD 2529-04	Int -Ch, Dt -Ch VDH Zeno von Waldhagen weiß/schwarz AD, BH, SchHA HD: A AEP: bds. ableitbar VDH/DZB 17455	
	Gina Electra Panthera Unica weiß/schwarz HD: A1 SLR DA-000632	

Züchter:	Michael Jäger Obere Lauterstr. 21 67731 Otterbach
-----------------	---

14/410 C-Wurf	vom Kumbwald
WT 06.11.2012	Oesel's Antaro-Apumbaa Dolce-Vita vom versunkenen Schloss

Zuchtbuchnummern:	VDH/CDF-3351/12 bis VDH/CDF-3355/12
-------------------	-------------------------------------

Decktag	02.09.2012	Wurftag	06.11.2012	Trächtigkeitstage	65
---------	------------	---------	------------	-------------------	----

Wurfstärke	0,4 weiß/schwarz	1,0 weiß/braun
eingetragen	0,4 weiß/schwarz	1,0 weiß/braun

Totgeburten	0,0	verendet	0,0	euthanasiert	0,0
Besonderheiten:					

Hündin	Dolce-Vita vom versunkenen Schloss	VDH/DVD 2936-06
	Wurftag: 16.11.2006	HD: A weiß/schwarz
Rüde	Oesel's Antaro-Apumbaa	VDH/CDF-2830/09
	Wurftag: 10.09.2009	HD: A weiß/braun

Welpen:

Name		Farbe	ZB-Nr.	Transponder-Nr.	Bemerkungen	AEP bei 80 dB
Cantaro	R	w/b	VDH/CDF-3351/12	276097209030203		beidseitig ableitbar
Carlotta	H	w/s	VDH/CDF-3352/12	276097209036211		beidseitig ableitbar
Choice	H	w/s	VDH/CDF-3353/12	276097209039148		beidseitig ableitbar
Claire	H	w/s	VDH/CDF-3354/12	276097209037992		beidseitig ableitbar
Cookie Eye	H	w/s	VDH/CDF-3355/12	276097209036621	Monokel links	beidseitig ableitbar

Gemeldete Fehler

taub / unilateral	0,0 / 0,0	Monorchismus	0,0	Heterochromie	0,0
Platte / Monokel	0,0 / 0,1	Kryptorchismus	0,0	Megaoesophagus	0,0
Blau- / Birkauge	0,0 / 0,0	Knickrute	0,0	Gaumenanomalie	0,0
En- / Ektropium	0,0 / 0,0	Nabelbruch	0,0	Lidrandkolobom	0,0
sonst. Fehler	0,0				

15/411	A-Wurf	Hot Spots aus der Hölle Süd
	WT 12.11.2012	Christi ORMOND Exacting Empire Comtesse von der Auerbacher Höhe

Hündin: **Comtesse von der Auerbacher Höhe**

VDH/CDF-2424/07



Rüde: **Christi ORMOND Exacting Empire**
Besitzer: **Karin Schlegel u. Alexander Kopp, 79350 Sexau**

VDH/DZB 27601



15/411	A-Wurf	Hot Spots aus der Hölle Süd
	WT 12.11.2012	Christi ORMOND Exacting Empire Comtesse von der Auerbacher Höhe

1. Generation: Eltern	2. Generation: Großeltern	3. Generation: Urgroßeltern
<p>Int, CH, Dt-Ch. VDH & Club JHS-11 Christi ORMOND Exacting Empire weiß/braun HD: B AEP: bds. ableitbar VDH/DZB 27601</p>	<p>N, S, NORD, DK -Ch Spotnik's Viking Victory weiß/braun HD: A N 19296/01</p>	<p>Int, Dt, L, GB, FIN, DK-Ch. Spotnik's Special Selection weiß/schwarz HD: B N 02842/99</p>
		<p>Int, S, FIN, Nord-Ch. Perdita's Kiss Me Better weiß/schwarz HD: A N 10719/96</p>
	<p>Int, Dt -Ch VDH & Club Mochaccino Dalmatian Dream weiß/braun HD: A AEP: bds. ableitbar BHR 33776 Dal</p>	<p>EUR-Ch, WS-03, RO, HR-Ch. Lacrima Christi Coppola (FCI) weiß/schwarz HD: A HR 11510 DA</p>
		<p>Bella Dalmatian Dream weiß/schwarz HD: A JR 73674 Dal</p>
<p>Comtesse von der Auerbacher Höhe weiß/schwarz HD: A AEP: bds. ableitbar VDH/CDF-2424/07</p>	<p>Dt Vet -Ch Club Bandit vom Hossenhaus weiß/schwarz HD: A1 AEP: bds. ableitbar VDH/DVD 1450/01</p>	<p>N, PL -Ch, Dt -Ch VDH & Club Perdita's Inside Information weiß/schwarz HD: A AEP: bds. ableitbar N 06425/96</p>
		<p>Dt Vet -Ch VDH & Club Dinah vom Gramzower Kloster weiß/schwarz HD: A AEP: bds. ableitbar CDF/VDH-0833/96</p>
	<p>Dt Vet -Ch VDH & Club Akira the shining armor weiß/schwarz HD: A AEP: bds. ableitbar VDH/DZB 23605</p>	<p>PL -Ch, Dt -Ch VDH Bajazzo vom Magdeburger Domfelsen weiß/braun HD: B AEP: bds. ableitbar CDF/VDH-1227/98</p>
		<p>Inside von Reinhold's Hüsung weiß/schwarz HD: C VDH/DZB 21906</p>

Züchter:	Christel u. Tanja Hoss Ahornstr. 17 73035 Göppingen
-----------------	---

15/411	A-Wurf	Hot Spots aus der Hölle Süd
WT 12.11.2012	Christi ORMOND Exacting Empire	
	Comtesse von der Auerbacher Höhe	

Zuchtbuchnummern:	VDH/CDF-3356/12 bis VDH/CDF-3364/12
-------------------	-------------------------------------

Decktag	14.09.2012	Wurftag	12.11.2012	Trächtigkeitstage	59
---------	------------	---------	------------	-------------------	----

Wurfstärke	5,6 weiß/schwarz	0,0 weiß/braun
eingetragen	5,4 weiß/schwarz	0,0 weiß/braun

Totgeburten	0,2	verendet	0,0	euthanasiert	0,0
Besonderheiten:	Schnittgeburt				

Hündin	Comtesse von der Auerbacher Höhe		VDH/CDF-2424/07
	Wurftag: 14.08.2007	HD: A	weiß/schwarz
Rüde	Christi ORMOND Exacting Empire		VDH/DZB 27601
	Wurftag: 19.07.2008	HD: B	weiß/braun

Welpen:

Name		Farbe	ZB-Nr.	Transponder-Nr.	Bemerkungen	AEP bei 80 dB
Action	R	w/s	VDH/CDF-3356/12	276093400343084	Blauauge rechts	links ableitbar
Adonis	R	w/s	VDH/CDF-3357/12	276093400343086		beidseitig ableitbar
Agent 007	R	w/s	VDH/CDF-3358/12	276093400343082		beidseitig ableitbar
Amigo-Mio	R	w/s	VDH/CDF-3359/12	276093400343081		beidseitig ableitbar
Armani	R	w/s	VDH/CDF-3360/12	276093400343089	Blauauge rechts	beidseitig ableitbar
Adele	H	w/s	VDH/CDF-3361/12	276093400343083		beidseitig ableitbar
Amicelli	H	w/s	VDH/CDF-3362/12	276093400343087		nicht ableitbar
Anky Amori	H	w/s	VDH/CDF-3363/12	276093400343088		beidseitig ableitbar
Apanatschi Belle	H	w/s	VDH/CDF-3364/12	276093400343085		beidseitig ableitbar

Gemeldete Fehler

taub / unilateral	0,1 / 1,0	Monorchismus	0,0	Heterochromie	0,0
Platte / Monokel	0,0 / 0,0	Kryptorchismus	0,0	Megaoesophagus	0,0
Blau- / Birkauge	2,0 / 0,0	Knickrute	0,0	Gaumenanomalie	0,0
En- / Ektropium	0,0 / 0,0	Nabelbruch	0,0	Lidrandkolobom	0,0
sonst. Fehler	0,0				

Club für Dalmatiner-Freunde e.V.



Anlagen zum Zuchtbuch

2012

zuchtuntaugliche Dalmatiner

I. Dalmatiner mit nicht ableitbarer AEP (bei 80 dB)

Zuchtbuchnummer	Name	Geschlecht	Farbe	AEP-Ergebnis
VDH/CDF-3235P/12	Jakob zu Hongelo	Rüde	w/br	links ableitbar
VDH/CDF-3242P/12	Juno Leni zu Hongelo	Hündin	w/s	links ableitbar
VDH/CDF-3246/12	Spot Light vom Forst Eichenhorst	Rüde	w/s	rechts ableitbar
VDH/CDF-3289/12	Carissima DONATE Galina	Hündin	w/br	rechts ableitbar
VDH/CDF-3290/12	Carissima DONATE Gina-Lisa	Hündin	w/s	links ableitbar
VDH/CDF-3291/12	Carissima DONATE Gloria	Hündin	w/s	links ableitbar
VDH/CDF-3292/12	Carissima DONATE Grace-Gaziella	Hündin	w/br	rechts ableitbar
VDH/CDF-3323/12	Terra Rossa vom Forst Eichenhorst	Hündin	w/s	rechts ableitbar
VDH/CDF-3326/12	Tiger Lilly vom Forst Eichenhorst	Hündin	w/s	links ableitbar
VDH/CDF-3333/12	Iscaya vom schwarzen Rubin	Hündin	w/s	links ableitbar
VDH/CDF-3344/12	Gregor von Oakwood-Forest	Rüde	w/br	links ableitbar
VDH/CDF-3356/12	Action Hot Spots aus der Hölle Süd	Rüde	w/s	links ableitbar
VDH/CDF-3362/12	Amicelli Hot Spots aus der Hölle Süd	Hündin	w/s	nicht ableitbar

II. Dalmatiner mit sonstigen zuchtausschließenden Fehlern

Zuchtbuchnummer	Name	Geschlecht	Farbe	Fehler
VDH/CDF-3242P/12	Juno Leni zu Hongelo	Hündin	w/s	Blauauge links
VDH/CDF-3245/12	Snow Patrol vom Forst Eichenhorst	Rüde	w/br	Blauauge rechts
VDH/CDF-3246/12	Spot Light vom Forst Eichenhorst	Rüde	w/s	Heterochromie links
VDH/CDF-3286/12	Carissima DONATE Gerry-Glitter	Rüde	w/br	Blauauge rechts
VDH/CDF-3288/12	Carissima DONATE Grando	Rüde	w/br	Blauauge rechts
VDH/CDF-3320/12	Tweedy Bird vom Forst Eichenhorst	Rüde	w/br	Blauauge links
VDH/CDF-3325/12	Tiffany Blue vom Forst Eichenhorst	Hündin	w/br	Blauauge rechts
VDH/CDF-3356/12	Action Hot Spots aus der Hölle Süd	Rüde	w/s	Blauauge rechts
VDH/CDF-3360/12	Armani Hot Spots aus der Hölle Süd	Rüde	w/s	Blauauge rechts

Dalmatiner mit eingeschränkter Zuchtauglichkeit (Platten)

Zuchtbuchnummer	Name	Geschlecht	Farbe	Platte
VDH/CDF-3234P/12	Jackson zu Hongelo	Rüde	w/s	Ohrenrandplatte links
VDH/CDF-3251/12	Lucky Luck vom Hause Picolino	Rüde	w/s	Kopf-Ohrenplatte rechts
VDH/CDF-3254/12	La Vida vom Hause Picolino	Hündin	w/s	Beinplatte hinten links
VDH/CDF-3255/12	Lady Lollypop vom Hause Picolino	Hündin	w/s	Kopf-Ohrenplatte links
VDH/CDF-3262/12	Harry zum Vimimeijum	Rüde	w/s	Kopf-Ohrenplatte rechts
VDH/CDF-3271/12	Feenja Mae von Oakwood-Forest	Hündin	w/s	Monokel links, Kopf-Ohrenplatte links
VDH/CDF-3272/12	Felizia Peppina von Oakwood-Forest	Hündin	w/s	Kopf-Ohrenplatte rechts u. links
VDH/CDF-3280/12	Uludag's Byul-Baptiste	Rüde	w/s	Kopf-Ohrenplatte links
VDH/CDF-3300/12	Giotto von der Auerbacher Höhe	Rüde	w/s	Ohrenplatte links
VDH/CDF-3302/12	Gianna von der Auerbacher Höhe	Hündin	w/s	Ohrenplatte rechts Monokel links
VDH/CDF-3304/12	Ginja von der Auerbacher Höhe	Hündin	w/s	Kopf-Ohrenplatte links Ohrenplatte rechts
VDH/CDF-3308/12	Carissima DONATE Heartbreaker	Rüde	w/s	Innenohrplatte links
VDH/CDF-3314/12	Carissima DONATE Heavenly Angel	Hündin	w/br	Kopf-Ohrenplatte links
VDH/CDF-3337/12	Georgio von Oakwood-Forest	Rüde	w/br	Kopf-Ohrenplatte links
VDH/CDF-3345/12	Georgia von Oakwood-Forest	Hündin	w/br	Innenohrplatte rechts
VDH/CDF-3355/12	Cookie Eye vom Kumbwald	Hündin	w/s	Monokel links

Gesamtwurfstatistik 2012

Name des Rüden	Name der Hündin	W w/s w/br	E w/s w/br	t v e	T eT	Pl M	Bl Bi	En Ek	Mo Kr	Kn Nb	H Me	Ga Lk
Agamemnon von Oakwood-Forest	I am Marie zu Hongelo	3,7 2,7 1,0	3,6 2,6 1,0	0,1 0,0 0,0	0,0 1,1	1,0 0,0	0,1 0,0	0,0 0,0	0,0 0,0	0,0 0,0	0,0 0,0	0,0 0,0
Falcatus Fire in the House	Timanka's Rainbow Diva	4,3 2,3 2,0	4,3 2,3 2,0	0,0 0,0 0,0	0,0 1,0	0,0 0,0	1,0 0,0	0,0 0,0	0,0 0,0	0,0 0,0	1,0 0,0	0,0 0,0
Zito von Wilhelmsthal	Flower Power vom Hause Picolino	3,9 3,9 0,0	3,9 3,9 0,0	0,0 0,0 0,0	0,0 0,0	1,2 0,0	0,0 0,0	0,0 0,0	0,0 0,0	0,1 0,0	0,0 0,0	0,0 0,0
Mediolanum Orthodox Celt	Bela zum Vimimeijum	3,2 3,2 0,0	3,2 3,2 0,0	0,0 0,0 0,0	0,0 0,0	1,0 0,0	0,0 0,0	0,0 0,0	0,0 0,0	1,0 0,0	0,0 0,0	0,0 0,0
Bolero vom Jagdschlösschen zu Hüttelngesäß	Gwynmore Yearning for Yamasee	5,6 4,5 1,1	4,5 3,4 1,1	1,1 0,0 0,0	0,0 0,0	0,2 0,1	0,0 0,0	0,0 0,0	0,0 0,0	0,0 0,0	0,0 0,0	0,0 0,0
Knightly Escort of the Living Spots	Harley von den Meerwiesen	5,5 4,3 1,2	5,4 4,3 1,1	0,1 0,0 0,0	0,0 0,0	1,0 0,0	0,0 0,0	0,0 0,0	0,0 0,0	0,0 0,0	0,0 0,0	0,0 0,0
Christi ORMOND Centurio	Christi ORMOND Argomenti	4,5 2,3 2,2	4,4 2,2 2,2	0,0 0,1 0,0	0,0 0,4	0,0 0,0	2,0 0,0	0,0 0,0	0,0 0,0	0,0 0,0	0,0 0,0	0,0 0,0
Papillon vom Goldenen Hut	Emma da Capo vom Kirchwinkel	4,2 3,1 1,1	3,1 2,0 1,1	1,0 0,1 0,0	0,0 0,0	0,0 0,0	0,0 0,0	0,0 0,0	0,0 0,0	1,0 0,0	0,0 0,0	0,0 0,0
Precious Luv Alessio	Chiara von der Auerbacher Höhe	5,5 5,5 0,0	5,5 5,5 0,0	0,0 0,0 0,0	0,0 0,0	1,2 0,1	0,0 0,0	0,0 0,0	0,0 0,0	0,0 0,0	0,0 0,0	0,0 0,0
Zito von Wilhelmsthal	Carissima DONATE Budina	6,4 4,1 2,3	6,4 4,1 2,3	0,0 0,0 0,0	0,0 0,0	1,1 0,0	0,0 0,0	0,0 0,0	0,0 0,0	0,0 0,0	0,0 0,0	0,0 0,0
Falcatus Fire in the House	Orange Blossom vom Forst Eichenhorst	6,7 2,2 4,5	5,7 2,2 3,5	0,0 1,0 0,0	0,0 0,2	0,0 0,0	1,1 0,0	0,0 0,0	0,0 0,0	0,0 0,0	0,0 0,0	0,0 0,0
Hakiba's Ghadir	Galaxy vom schwarzen Rubin	3,4 3,4 0,0	3,3 3,3 0,0	0,0 0,1 0,0	0,0 0,1	0,0 0,0	0,0 0,0	0,0 0,0	0,0 0,0	0,0 0,0	0,0 0,0	0,0 0,0
Knightly Escort of the Living Spots	Dachee-Dakota of Spotted Sensations	11,6 0,0 11,6	10,6 0,0 10,6	0,0 1,0 0,0	0,0 1,0	1,1 0,0	0,0 0,0	0,0 0,0	0,0 0,0	0,0 0,0	0,0 0,0	0,0 0,0
Oesel's Antaro Apumbaa	Dolce-Vita vom versunkenen Schloss	1,4 0,4 1,0	1,4 0,4 1,0	0,0 0,0 0,0	0,0 0,0	0,0 0,1	0,0 0,0	0,0 0,0	0,0 0,0	0,0 0,0	0,0 0,0	0,0 0,0
Christi ORMOND Exacting Empire	Comtesse von der Auerbacher Höhe	5,6 5,6 0,0	5,4 5,4 0,0	0,2 0,0 0,0	0,1 1,0	0,0 0,0	2,0 0,0	0,0 0,0	0,0 0,0	0,0 0,0	0,0 0,0	0,0 0,0

Name des Rüden	Name der Hündin	W w/s w/br	E w/s w/br	t v e	T eT	Pl M	Bl Bi	En Ek	Mo Kr	Kn Nb	H Me	Ga Lk
	Zusammenfassung nach Rüden/Hündinnen	68,75 42,55 26,20	64,67 40,48 24,19	2,5 2,3 0,0	0,1 4,8	7,8 0,3	6,2 0,0	0,0 0,0	0,0 0,0	2,1 0,0	1,0 0,0	0,0 0,0
	Gesamt:	143	131	7 5 0	1 12	15 3	8 0	0 0	0 0	3 0	1 0	0 0
	%			4,9 3,5 0,0	0,7 8,4	10,5 2,1	5,6 0,0	0 0	0 0	2,1 0,0	0,7 0	0 0

Legende

As	fehlender Augensaum
Bi	Birkauge
Bl	Blauauge
e	euthanasiert
E	Eintragung ins Zuchtbuch
Ek	Ektropium
En	Entropium
Ep	Epilepsie
eT	einsitige Taubheit (AEP einseitig rechts oder links nicht ableitbar)
Ga	Gaumenanomalie
H	Heterochromie
HP	Hinterhandparese
Kn	Knickrute
Kr	Kryptorchismus (ohne gesonderte Kennzeichnung)
Lb	Leistenbruch
Lk	Lidrandkolobom
M	Monokel
Me	Megaoesophagus
Mo	Monorchismus
Nb	Nabelbruch
Oe	Oesophagusstenose
Pl	Platte
Rr	Ringelrute
so	sonstiges
t	tot geboren (ohne gesonderte Kennzeichnung)
T	Taubheit
v	verendet
Vb	Vorbiss
W	Wurfzahl
w/br	weiß/braun
w/s	weiß/schwarz
Zw	Zwergwuchs