

Club für Dalmatiner-Freunde e.V.



Zuchtbuch

2010

Inhaltsverzeichnis

Deckblatt	1
Inhaltsverzeichnis	3
Abkürzungen	4
Erläuterungen	7

I. Zuchtbuch 2010

Zwingerliste / Züchterliste	9
Wurfverzeichnis	20
Würfe 1/350 bis 16/365, 18/367 bis 27/376	23

II. Anhang zum Zuchtbuch 2010 (Register)

Wurf 17/366	129
-------------	-----

III. Anlagen zum Zuchtbuch 2010

zuchtuntaugliche Dalmatiner	135
Gesamtwurfstatistik 2010	138
Legende	140

Abkürzungen

1. Allgemein

AEP Akustisch Evozierte Potentiale (Kontrolle der Hörfähigkeit)
bds.= beidseitig ableitbar
re = rechts ableitbar
li = links ableitbar

AT Ahnentafel

CDF Club für Dalmatiner-Freunde e. V.

DDC Deutscher Dalmatiner Club von 1920 e. V.

DVD Dalmatiner Verein Deutschland e. V.

DT Decktag

DZB Deutsches Zuchtbuch (Teil der DDC Zuchtbuchnummer)

FCI Fédération Cynologique Internationale

H Hündin

HD Hüftgelenksdysplasie

HD: A	HD frei	entspricht 00
HD: B	HD-Übergang/Verdacht	entspricht 0
HD: C	leichte HD	entspricht I
HD: D	mittlere HD	entspricht II
HD: E	schwere HD	entspricht III

R im Wurfblatt -> Rüde
in der Zuchtbuchnummer -> Register

VDH Verband für das Deutsche Hundewesen e. V.

w/br weiß/braun (Fellfarbe)

w/s	weiß/schwarz (Fellfarbe)
WT	Wurftag
ZB	Zuchtbuch
ZB-Nr.	Zuchtbuchnummer

2. Herkunftsland (anhand der Zuchtbuchnummer)

AKC	Vereinigte Staaten von Amerika
CLP	Tschechien
CsHPK	CSSR
CsHPK / S	Slovakische Republik
DDR	Deutsche Demokratische Republik
DKK	Dänemark
HR	Kroatien
JR	Jugoslawien
KC	England
KCSB	
Kcreg	(Register)
LOI	Italien
L.O.L.	Luxemburg
LOSH	Belgien
MET Da.	Ungarn
NHSB	Niederlande

N	Norwegen
ÖHZZB-Da.	Österreich
PKR	Polen
S	Schweden
SF	Finnland
SHSB	Schweiz
SLR	Slowenien
UCK	Kasachstan

3. Titel / Namenszusätze

AD	Ausdauerprüfung
BH	Begleithundeprüfung
BJS	Bundesjugendsieger
BS	Bundessieger
EJS	Europajugendsieger
ES	Europasieger
Int.	Internationaler Champion
WJS	Weltjugendsieger
WS	Weltsieger

Erläuterungen

I. Wurfeintragung

Der Wurfeintragung ist das Wurfverzeichnis als Inhaltsverzeichnis vorangestellt. Die Wurfeintragung besteht aus drei Seiten pro Wurf.

1. Seite Zwingername, Züchter, Wurfbuchstabe,
Hündin mit Foto (soweit es dem Zuchtbuchamt vorliegt)
und ZB-Nummer,
Rüde mit Foto (soweit es dem Zuchtbuchamt vorliegt)
und ZB-Nummer, Rüdenbesitzer
2. Seite Zwingername, Züchter, Wurfbuchstabe,
Abstammung der Welpen in 3 Generationen
(Eltern, Groß-, Urgroßeltern)
3. Seite Zwingername, Züchter, Wurfbuchstabe,
Wurfblatt mit den Angaben über Wurfdaten,
Welpennamen, Fehler etc.

Die Ziffern, die vor dem Wurfverzeichnis aufgeführt sind, benennen den Jahreswurf / CDF-Gesamtwurf.

Beispiel: 1/283

Der H-Wurf „zu Hongelo“ war der 1. Wurf im Jahre 2007, sowie der 283. Wurf im CDF-Gesamtwurfgeschehen.

II. Zuchtbuchnummern

Zusammensetzung der Zuchtbuchnummern:

bis Oktober 1992

Beispiel: VDH 92 / 085 – 331

VDH 92	Kürzel des Dachverbandes mit Jahreszahl
085	Kennziffer des Clubs für Dalmatiner-Freunde im VDH
331	Nummer des Dalmatiners, unter der die Eintragung in das Zuchtbuch des CDF erfolgte

ab November 1992

Beispiel: CDF/VDH-1610/02

CDF/VDH	Kürzel des Club für Dalmatiner-Freunde bzw. Kürzel des Dachverbandes für das Deutsche Hundewesen
1610	Nummer des Dalmatiners, unter der die Eintragung in das Zuchtbuch des CDF erfolgte
02	Jahreszahl / Geburtsjahr des Dalmatiners

ab Oktober 2003

Beispiel: VDH/CDF-1805/03

VDH/CDF	Kürzel des Dachverbandes für das Deutsche Hundewesen bzw. Kürzel des Club für Dalmatiner-Freunde
1805	Nummer des Dalmatiners, unter der die Eintragung in das Zuchtbuch des CDF erfolgte
03	Jahreszahl / Geburtsjahr des Dalmatiners

Werden Dalmatiner in das Register des Zuchtbuches eingetragen, so wird die Zusammensetzung der Zuchtbuchnummer um ein „R“ erweitert.

Beispiel VDH/CDF-1923R/03

Zwingerliste / Züchterliste

aus der Bubacher Tupfenkiste

Eva Müller
St. Martin Str. 8
66571 Eppelborn
Tel. 06881-7257
Fax
Eva.Mueller@Bubacher-Tupfenkiste.de
www.Bubacher-Tupfenkiste.de

aus der Reichelsdorfer Wurfkiste

Melanie Burgschmidt
Uttenhofen 1
90584 Allersberg
Tel. 09176-995018
Fax
Burgl.dalmi@t-online.de
www.reichelsdorfer-wurfkiste.de.tf

Beta-Omikron

Jörg Oberüber
Gerostraße 47
15926 Heideblick-Gehren
Tel. 035455-3330
Fax
oberueber@t-online.de
www.beta-omikron.de

Carissima Donate

Brunhilde Coors
Breitestraße 14
37627 Lenne
Tel. 05532-3667
Fax
info@carissima-donate-dalmatiner.de
www.carissima-donate-dalmatiner.de

Dolce Vita's

Sabine Lutter
Dorfstr. 10a
24975 Weseby - Hürup
Tel. 04634-9313230
lutter@foni.net
www.dolce-vita-dalmatiner.de

Dot4Dot

Dr. Karina und Torsten Schultz
Gartenstr. 46
06542 Allstedt
Tel. 034652-10339 / Fu. 0170 2
Fax
dot4dot-dalmatiner@t-online.de
www.dot4dot-dalmatiner.de

from Heaven's Gate

Tanja Kasper
Borsigstr. 23
42551 Velbert
Tel. 02051-925728
Fax

from the funny friends

Susanne Zwillich-Fuchs
Roßkothenweg 21 a
45470 Mülheim/Ruhr
Tel. 02054-939343
Fax 02054-939343
Zwillich_Fuchs@t-online.de
www.dalmatiner-funny-friends.de

from the pearl of nature

Anastasia Steinruck
Karl-Horn-Str. 61
61350 Bad Homburg v.d.H.
Tel. 06172-3801451 / Fu. 0172
Fax
anastasia.steinruck@stadt-frankfurt.de

Hot Spots aus der Hölle Süd

Christel und Tanja Hoss
Ahornstraße 17
73033 Göppingen
Tel. 07161-29207
Fax
schnulleralarmbeihoss@web.de

Little Splash's

Janette Milling und Matthias Liebol
Lindenweg 2
09661 Hainichen
Tel. 037207-3921
Fax 037207-565611
kontakt@little-splashes-dalmatiner.de
www.little-splashes-dalmatiner.de

Millviews

Stephanie Yates
Hinterwimm 1
84416 Taufkirchen Vils
Tel. 08084-257581
Fax
stephanie@millview.org
www.millview.org

of running Points

Manuela Jansen
Wagnerstr. 37
52134 Herzogenrath
Tel. 02407-565261
Fax
Jansen@running-points.de
www.running-points.de

of the Black-Silver Mountains

Angelika Vondenhagen
Sudermannstraße 7
52477 Alsdorf
Tel. 02404-673296
Fax 02403-673296
dalmispott@web.de
www.dalmispott.de

of the Watermountains

Peter Henschke
Wasserberg 2
33142 Büren-Weiberg
Tel. 02958-646
Fax
p.henschke@web.de
www.dalmatiner-bueren.de

Pearl of Mandalay Bay

Doris Duckhorn
Burloer Straße 93
46414 Rhede
Tel. 02872-7882
Fax 02872-806452
dalmatinen@gmx.de
www.dalmatinen.de

Pendragon's

Jörg Musiol
Sandweg 8 a
40468 Düsseldorf
Tel. 0211-4058888
Fax
musiol@pendragons.de
www.pendragons.de

Spotted Pleasure

Tina Twelkmeyer
Seegefelderstraße 9 A
14624 Dallgow
Tel. 0174-2144030
Fax
twelki@yahoo.de

Thalcida's

Alexandra Theloy
Ortsstraße 18
27628 Wittstedt
Tel. 04746-938376
Fax
at.theloy@t-online.de
www.dalmatiner-zuchtstaette-
thalcidas.de

Uludag's

Ulrike Uludag
Evinger Straße 646
44339 Dortmund
Tel. 0231-804920
Fax
info@uludags-dalmatiner.de
www.uludags-dalmatiner.de

vom Bärenland

Silke und Dirk Degelsegger
Im Ohndorf 12
56204 Hillscheid
Tel. 02624-950648
Fax 02624-950647
sb@ctd-online.de
www.dalmatiner-vom-baerenland.de

vom Fallwind

Ursula Hautzer und Gunther Wiegand
Kaldenkirchener Str. 20
41372 Niederkrüchten
Tel. 02163-83533
Fax
vom@fallwind-dalmatiner.de
www.fallwind-dalmatiner.de

vom Dinara

Petra Schwab
Leinröste 8
41812 Erkelenz
Tel. 02431-9746734
Fax
dieterschwab@aol.com

vom Feuerschlösschen

Bernd Krah
Am Feuerschlößchen 17
53604 Bad Honnef
Tel. 02224-79385
Fax
bernd.krah@gmx.de
www.dalmivomfeuerschloesschen.de.vu

vom Forst Eichenhorst

Beate Elsner
Kölner Straße 80
42781 Haan
Tel. 02129-375731
Fax
elsner-beate@web.de
www.dalmatiner-haan.de

vom Hause Ackermann

Nina Ackermann
Kluthkämpe 7
26446 Friedeburg
Tel. 04465-978666
ackermann.nina@web.de
www.dalmatiner-von-
friedeburg.de

vom Hause Picolino

Sandra Solterbeck
Mönkeberger Weg 120
24232 Schönkirchen
Tel. 04348-919666
soltino@aol.com
www.dalmatiner-vom-hause-
picolino.de

vom Herberthof

Manuela Petzke
Ziegeleiweg 14
25548 Kellinghusen
Tel. 04822-30007
riwen@dalmatinerzwinger.de
www.dalmatinerzwinger.de

vom Indeland

Carmen Loevenich
Dürener Straße 493
52249 Eschweiler
Tel. 02403-65759
Fax 02403-947011
dalmatiner.indeland@gmx.de
www.dalmatiner-indeland.de

**vom Jagdschlösschen zu
Hüttelngesäß**

Gabriele und Dr. Carl Behling
Schlösschen
63776 Mömbris N. Steinbach
Tel. 06029-995763
Fax 06029-995765
behalz@t-online.de
www.dalmatiner-vom-
jagdschloesschen.de

vom Kirchwinkel

Peter Cladders und Thomas Haiduk
Im Kirchwinkel 4
47509 Rheurdt-Schaephuysen
Tel. 02845-60140
Fax 02845-60347
haiduk-cladders@web.de
www.kirchwinkel-dalmatiner.de

vom Kumbwald

Michael Jäger
Obere Lauterstr. 21
67731 Otterbach
Tel. 06301-300050
Fax 06301-300052
mike-hunter@online.de
www.jaegers-dalmatiner.de

vom Lemgoer Wald

Martin Schillmann
Heidensche Straße 111
32657 Lemgo
Tel. 05232-999671
Fax
schillmann@teleos-net.de

vom Schwarzen Rubin

Gabriele Schwark
Hauptstraße 13
25585 Lütjenwestedt
Tel. 04872-942610
Fax
vom-Schwarzen-Rubin@gmx.net
www.vom-schwarzen-rubin.de

vom Sinziger Tal

Birgit Glauer
Westumerstr.34
53489 Sinzig
Tel. 02642-5147
Fax 02642-991156
info@dalmatiner-vomsinzigertal.de
www.dalmatiner-vomsinzigertal.de

vom Stiftland

Sigrid und Nicole Heindl
Münchsgrün 25
95666 Leonberg
Tel. 09631-919797
Fax

vom Tuffen Turm

Bernd Albert
Rollesstraße 14
67063 Ludwigshafen
Tel. 0621-5454892
Fax
anika@kulturm.eu

von Arabian's Stud

Manuela Fernandes Esteves
Drüpplinger Straße 2
58640 Iserlohn
Tel. 02378-867757
Fax
dalmatiner@arabiansstud-esteves.de
www.arabiansstud-esteves.de

von Askania

Kerstin und Markus Mayer
Engelsstr. 7
06449 Aschersleben
Tel. 03473-812945
Fax 03473-912199
markus.mayer@dalmatinerinfos.de
www.askania-dalmatiner.de

von Brunoswiek

Florian Sprenger
Viehweideweg 26
65719 Hofheim OT Langenhain
Tel. 06192-9584977
Fax
Sprenger.Florian@gmail.com
www.dalbea.de

von den Meerwiesen

Anja und Jörg Haeseler
Tiggelweg 3
32549 Bad Oeynhausen
Tel. 05734-935040
Fax 05734-935040
fam.haeseler@t-online.de
www.von-den-meerwiesen.de

von der Artemis

Christine und Wolfgang Hey
Zwischen den Wiesen 15
53424 Remagen-Ödingen
Tel. 02642-1606
Fax
hey@von-der-artemis.de
www.von-der-artemis.de

von der Auerbacher Höhe

Stefanie und Rainer Benner
Wollenweberstr. 2
66482 Zweibrücken
Tel. 06332-560310
Fax 06332-8961040
benners-dalmatiner@kabelmail.de
www.benners-dalmatiner.de

von der Bad Münstereifeler Höhe

Christina Dey
Linnerijstraße 5
53902 Bad Münstereifel
Tel. 02253-546999
Fax
christina@eifeldalmatiner.de
www.eifeldalmatiner.de

von der Bergbank

Dagmar Friese
Tannenstr. 19
57614 Niederwambach
Tel. 02685-987950
Fax
kdfriese@t-online.de
www.dalmatiner-friese.de

von der Goldbachschleif

Harald Hecke
Lortzingerstraße 6
92665 Altstadt
Tel. 09602-61293
Fax
harald.hecke@t-online.de
www.dalmatiner-oberpfalz.de

von der Köngernheimer Höhe

Christa und Helge Hilpert
Am Wingertsberg 3
55278 Köngernheim
Tel. 06737-8511
Fax 06737-712994
helge.hilpert@t-online.de
www.hilpert-dalmatiner.de

von der Schwalmaue

Claudia Lehnen-Härtel
Venloerstr.82
41844 Wegberg
Tel. 0179-7583634
Fax
CILEhnen@web.de
www.schwalmaue-pfoten.de

von der Wuzze

Nicola und Dr. Dirk Schwarz
Grenzweg 14
47877 Willich-Neersen
Tel. 02156-912867
Fax 02156-912869
info@dalmatiner-online.de
www.dalmatiner-online.de

von Harbernus

Lydia Lorse
Harbernusstr. 48 A
41472 Neuss
Tel. 02182-9431
Fax
info@dalmatiner-von-harbernus.de
www.dalmatiner-von-harbernus.de

von Oakwood-Forest

Boris Eichholz
Forststraße 18
35716 Dietzhöhlztal
Tel. 02774-923424
Fax 02774-923425
ke-@gmx.de
www.oakwood-forest-dalmatiner.de

with countless spots

Janine Liedtke
Südekumzeile 18
13591 Berlin
Tel. 030-3660880
Fax
janine.liedtke@gmx.de
www.with-countless-spots.de

zu Hongelo

Gerhard Herbst
Schopenhauerstr. 9
52477 Alsdorf
Tel. 02404-61602
Fax 02404-61678
gerd.herbst@t-online.de
www.zu-hongelo.de

zum Vimimeijum

Radmila Radojicic
Gladenbacher Str. 66
35102 Lohra
Tel. 06462-408936 / Fu.0152-0
Fax
vimimeijum.team@googlemail.com
www.vimimeijum-dalmatiner.net

Wurfverzeichnis 2010

- 1/350 D-Wurf **Carissima Donate**
WT 26.01.2010 Quickstar vom Kirbach
Carissima Donate Axa-Alexia
- 2/351 D-Wurf **vom Jagdschlösschen zu Hüttelngesäß**
WT 01.02.2010 Baffo vom Jagdschlösschen zu Hüttelngesäß
Checkpoint Bravo's Indigo Queen
- 3/352 I-Wurf **Thalcida's**
WT 05.02.2010 Lacrima Christi Cro A Porter
Thalcida's Eowyn
- 4/353 B-Wurf **Millviews**
WT 18.02.2010 Chilli Pepper in Raul
Caprilli's Guardian Angel
- 5/354 E-Wurf **von der Auerbacher Höhe**
WT 25.02.2010 Precious Luv Alec
Chiara von der Auerbacher Höhe
- 6/355 B-Wurf **von Oakwood-Forest**
WT 27.02.2010 Bolero vom Jadschlösschen zu Hüttelngesäß
Gwynmor Yearning for Yamasee
- 7/356 A-Wurf **Uludag's**
WT 28.02.2010 Handsome Harley Dalmoor Manor
Harley von den Meerwiesen
- 8/357 A-Wurf **Dot4Dot**
WT 13.03.2010 Multipla Like A Prayer
Christi Ormond Chanice
- 9/358 B-Wurf **Beta-Omikron**
WT 02.04.2010 Multi-Kulti von Reinhold's Hüsung
Starlong Smiling Sun
- 10/359 O-Wurf **von Arabian's Stud**
WT 10.04.2010 Air Cruiser Emil of Royalsports
Darina von Arabian's Stud

11/360	P-Wurf WT 22.04.2010	vom Forst Eichenhorst Panthera Unica Star at Sea Humble bee Candy vom Forst Eichenhorst
12/361	F-Wurf WT 25.04.2010	zum Vimimeijum Quickstar vom Kirbach Kira vom Kirbach
13/362	D-Wurf WT 30.04.2010	vom Feuerschlösschen Glamour Boy of the Living Spots Adventure vom Feuerschlösschen
14/363	Q-Wurf WT 04.06.2010	vom Forst Eichenhorst Monty Python vom Forst Eichenhorst Geisha vom Forst Eichenhorst
15/364	A-Wurf WT 25.06.2010	von Brunoswiek Checkpoint Bravo's Goya Emma da Capo vom Kirchwinkel
16/365	J-Wurf WT 11.07.2010	Thalcida's Christi Ormond Coppola Thalcida's Byonta
18/367	I-Wurf WT 23.07.2010	vom Kirchwinkel Checkpoint Bravo's Goya Die Greta da Capo vom Kirchwinkel
19/368	D-Wurf WT 11.08.2010	from Heaven's Gate Gin-Tonic von den Meerwiesen Colleen von der Lendorfer Höhe
20/369	C-Wurf WT 08.09.2010	vom Hause Ackermann Grady of the Watermountains Hilaya von Arabian's Stud
21/370	L-Wurf WT 09.09.2010	of the Watermountains Grower vom Benrader Feld Imara of the Watermountains
22/371	P-Wurf WT 23.09.2010	von Arabian's Stud Jumping Jewel of Old Stonewick Funny von Arabian's Stud

- 23/372 G-Wurf **zum Vimimeijum**
 WT 18.10.2010 Orson vom Kirbach
 Bela zum Vimimeijum
- 24/373 A-Wurf **with countless spots**
 WT 19.10.2010 Orpheus von Reinhold`s Hüsung
 Spotted Pleasure Arosa
- 25/374 C-Wurf **von Oakwood-Forest**
 WT 02.11.2010 Christi Ormond Coppola
 Dachee-Dakota of spotted Sensation
- 26/375 E-Wurf **Carissima Donate**
 WT 04.11.2010 Christi Ormond Exquisite Selection
 Carissima Donate Budina
- 27/376 H-Wurf **vom Schwarzen Rubin**
 WT 25.12.2010 Brownny vom Paschaberg
 Galaxy vom Schwarzen Rubin

Register 2010

- 17/366 J-Wurf **vom Hause Picolino**
 WT 17.07.2010 Zito von Wilhelmsthal
 Flower Power vom Hause Picolino

1/350	D-Wurf	Carissima Donate
	WT 26.01.2010	Quickstar vom Kirbach Carissima Donate Axa-Alexia

Hündin: **Carissima Donate Axa-Alexia**

VDH/CDF-2247/06



Rüde: **Quickstar vom Kirbach**
Besitzer: **Martina Fleck, D-55452 Dorsheim**

VDH/DVD 2895-06



1/350	D-Wurf	Carissima Donate
	WT 26.01.2010	Quickstar vom Kirbach Carissima Donate Axa-Alexia

1. Generation: Eltern	2. Generation: Großeltern	3. Generation: Urgroßeltern
Dt -JCh VDH & Club, Dt -Ch VDH & Club Quickstar vom Kirbach weiß/schwarz HD: A AEP: bds. ableitbar VDH/DVD 2895-06	Int, MK, BG, RSM, Balkan -Ch, Dt -Ch Club Gwynmor Undercover Agent weiß/schwarz HD: A AEP: bds. ableitbar NHSB 2522389	Int, N, DK, FIN, B, NL, L, GB -Ch, WS '02, BS '01 Spotnik's Special Selection weiß/schwarz HD: B N 02842/99
		NL -Ch Gwynmor Lili Mai weiß/braun HD: B NHSB 2221373
	Dt -Ch VDH & Club Lara vom Kirbach weiß/braun HD: A AEP: bds. ableitbar VDH/DZB 15464	Int, NL, L, DK, B, S, N -Ch, Dt -Ch VDH, AJW '99, AW '99, CS(B) '00, CS(D) '01, BeneluxW Rocca al Mare Congregare weiß/schwarz HD: B1 AEP: bds. ableitbar S 49852/98
		Int -Ch, Dt -Ch VDH & Club, BS '97 Tessy vom Kirbach weiß/braun HD: B VDH/DZB 18325
Dt J -Ch Club Carissima Donate Axa-Alexia weiß/schwarz HD: A AEP: bds. ableitbar VDH/CDF-2247/06	Dt -Ch VDH & Club, Int -Ch, BS Austria '08 Lacrima Christi Cro A Porter weiß/schwarz HD: A AEP: bds. ableitbar HR 11820 DA	I -Ch Mirmas Braveheart weiß/schwarz LOI 01/59608
		Carla weiß/braun HR 11449
	Christi Ormond Argomenti weiß/braun HD: A AEP: bds. ableitbar VDH/CDF-1881/04	Lacrima Christi Calypso weiß/braun HD: A AEP: bds. ableitbar HR 11549 DA
		Anja weiß/braun HD: A AEP: bds. ableitbar JR 73915 Dal

Züchter:	Brunhilde Coors Breitestraße 14 37627 Lenne
-----------------	---

1/350	D-Wurf	Carissima Donate
	WT 26.01.2010	Quickstar vom Kirbach Carissima Donate Axa-Alexia

Zuchtbuchnummern:	VDH/CDF-2868/10 bis VDH/CDF-2875/10
-------------------	-------------------------------------

Decktag	26.11.2009	Wurftag	26.01.2010	Trächtigkeitstage	61
---------	------------	---------	------------	-------------------	----

Wurfstärke	2,3 weiß/schwarz	0,3 weiß/braun
eingetragen	2,3 weiß/schwarz	0,3 weiß/braun

Totgeburten	0,0	verendet	0,0	euthanasiert	0,0
-------------	-----	----------	-----	--------------	-----

Besonderheiten:	
-----------------	--

Hündin	Carissima Donate Axa-Alexia	VDH/CDF-2247/06
	Wurftag: 26.08.2006	HD: A weiß/schwarz
Rüde	Quickstar vom Kirbach	VDH/DVD 2895-06
	Wurftag: 17.08.2006	HD: A weiß/schwarz

Welpen:

Name		Farbe	ZB-Nr.	Transponder-Nr.	Bemerkungen	AEP bei 80 dB
Dantos	R	w/s	VDH/CDF-2868/10	276098102819275		beidseitig ableitbar
Diego	R	w/s	VDH/CDF-2869/10	276098102817181	Blauauge re	beidseitig ableitbar
Dabea-Jambo	H	w/s	VDH/CDF-2870/10	276098102811987		beidseitig ableitbar
Dalina-Joyce	H	w/br	VDH/CDF-2871/10	276098102812495		beidseitig ableitbar
Damaris	H	w/br	VDH/CDF-2872/10	276098102816793		beidseitig ableitbar
Darja	H	w/s	VDH/CDF-2873/10	276098102813606	Kopf- Ohrenplatte re	beidseitig ableitbar
Darkness	H	w/s	VDH/CDF-2874/10	276098102815408	Kopf-Ohrenplatte re, Kopfplatte li	beidseitig ableitbar
Dhana-Shari	H	w/br	VDH/CDF-2875/10	276098102815014		beidseitig ableitbar

Gemeldete Fehler

taub / unilateral	0,0 / 0,0	Monorchismus	0,0	Heterochromie	0,0
Platte / Monokel	0,2 / 0,0	Kryptorchismus	0,0	Megaesophagus	0,0
Blau- / Birkauge	1,0 / 0,0	Knickrute	0,0	Gaumenanomalie	0,0
En- / Ektropium	0,0 / 0,0	Nabelbruch	0,0	Lidrandkolobom	0,0
sonst. Fehler	0,0				

2/351	D-Wurf	vom Jagdschlösschen zu Hüttelngesäß
	WT 01.02.2010	Baffo vom Jagdschlösschen zu Hüttelngesäß Checkpoint Bravo`s Indigo Queen

Hündin: **Checkpoint Bravo`s Indigo Queen**

VDH/DZB 27223



Rüde: **Baffo vom Jagdschlösschen zu Hüttelngesäß**

VDH/DZB 22528

Besitzer: **Stefan Krohm, D-63864 Glattbach**



2/351	D-Wurf	vom Jagdschlösschen zu Hüttelngesäß
	WT 01.02.2010	Baffo vom Jagdschlösschen zu Hüttelngesäß Checkpoint Bravo`s Indigo Queen

1. Generation: Eltern	2. Generation: Großeltern	3. Generation: Urgroßeltern
Baffo vom Jagdschlösschen zu Hüttelngesäß weiß/schwarz HD: A AEP: bds. ableitbar VDH/DZB 22528	Curias Love of my Live weiß/schwarz HD: B AEP: bds. ableitbar DKK 13911/96	Int, L, DK, S, N, NORD -Ch Knight of Gold at Theakston weiß/schwarz HD: A S 54699/89
		DK -Ch Curias Inky Image weiß/schwarz DKK 05495/94
	Dt Vet -Ch VDH, ES ' 08 Honeymoon von Reinhold's Hüsung weiß/braun HD: B AEP: bds. ableitbar VDH/DZB 20316	Anthony vom Hirschbachtal weiß/schwarz BH HD: B AEP: bds. ableitbar VDH/DZB 14283
		Vinca's Kalinka weiß/braun HD: A AEP: bds. ableitbar DKK 20044/92
Checkpoint Bravo's Indigo Queen weiß/braun HD: B AEP: bds. ableitbar VDH/DZB 27223	Checkpoint Bravo's Amadeus weiß/braun HD: A AEP: bds. ableitbar VDH/DZB 19754	Int, N, S, DK -Ch, Dt -Ch VDH Busby's Freschman weiß/braun HD: A N 25419/93
		Int, B -Ch, Dt -Ch VDH & Club Marta von Schönhagen weiß/braun AD HD: A AEP: bds. ableitbar VDH/DZB 16247
	Checkpoint Bravo's Germain weiß/braun HD: A AEP: bds. ableitbar VDH/DZB 25924	N, PL -Ch, Dt -Ch VDH & Club Perdita's Inside Information weiß/schwarz HD: A AEP: bds. ableitbar N 06425/96
		Dt -Ch VDH & Club, BS '02 Checkpoint Bravo's Bibia weiß/braun HD: A AEP: bds. ableitbar VDH/DZB 21617

Züchter:	Gabriele und Dr. Carl Behling Schlösschen 63776 Mömbris N. Steinbach
-----------------	--

3/352	I-Wurf	Thalcida's
	WT 05.02.2010	Lacrima Christi Cro A Porter Thalcida's Eowyn

Hündin: Thalcida's Eowyn

VDH/CDF-2016/05

Kein Bild vorhanden

Rüde: Lacrima Christi Cro A Porter
Besitzer: Michael Lehmann, D-29362 Hohne

HR 11820 DA



3/352	I-Wurf	Thalcida's
	WT 05.02.2010	Lacrima Christi Cro A Porter Thalcida's Eowyn

1. Generation: Eltern	2. Generation: Großeltern	3. Generation: Urgroßeltern
Dt -Ch VDH & Club, Int -Ch, BS Austria '08 Lacrima Christi Cro A Porter weiß/schwarz HD: A AEP: bds. ableitbar HR 11820 DA	I -Ch Mirmas Braveheart weiß/schwarz LOI 01/59608	Int, NL -Ch Salsusa Startrekker of Theakston weiß/schwarz HD: A NHSB 1800650
		Fairy Spots Amazing Grace LOI 99/120530
Thalcida's Eowyn weiß/schwarz HD: A AEP: bds. ableitbar VDH/CDF-2016/05	Carla weiß/braun HR 11449	Int, H, I, HR, SLO -Ch, HCW, HCJW Dalissi Magical Moonshine weiß/braun LOI 98/101372
		Nensy weiß/braun HR 11225
	Davinci vom Schwarzen Rubin weiß/schwarz HD: A AEP: bds. ableitbar VDH/DVD 1859-02	Dt -Ch VDH & Club, Dt Vet -Ch VDH Chapman vom Teutoburger Wald weiß/schwarz HD: A AEP: bds. ableitbar CDF/VDH-1163/98
		Estilla-Ehru von Katja-Domus weiß/schwarz HD: A AEP: bds. ableitbar VDH/DZB 18690
Darisha-Dana vom Teutoburger Wald weiß/braun HD: B AEP: bds. ableitbar CDF/VDH-1293/98	Naesh vom Hügel weiß/braun HD: A VDH/DZB 19984	
	Ondra von der Lunie weiß/schwarz AD HD: A VDH 92/085-0337	

Züchter:	Alexandra Theloy Ortsstraße 18 27628 Wittstedt
-----------------	--

4/353	B-Wurf	Millviews
	WT 18.02.2010	Chilli Pepper in Raul Caprilli's Guardian Angel

Hündin: **Caprilli's Guardian Angel**

VDH/CDF-2665Ü/09

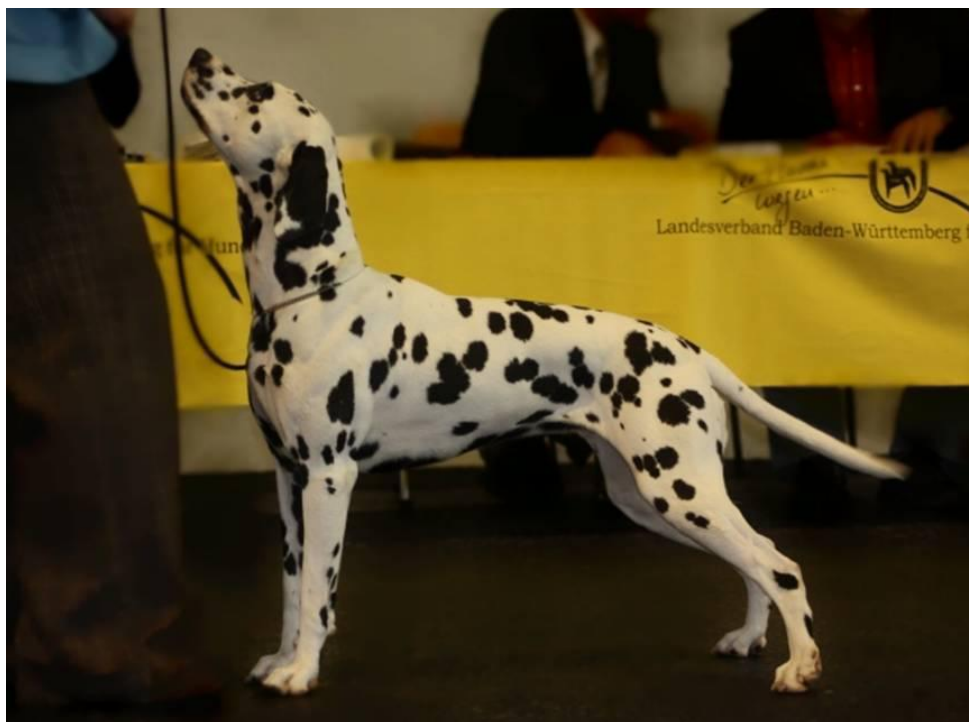

Rüde: **Chilli Pepper in Raul**

CLP/DA/6124

Besitzer: **Leelo Ratas, ES-76901 Harju MK**



4/353	B-Wurf	Millviews
WT 18.02.2010		Chilli Pepper in Raul Caprilli's Guardian Angel

1. Generation: Eltern	2. Generation: Großeltern	3. Generation: Urgroßeltern
EST -Ch, EST -JCh, EST JW-05, BALT W-06 Chilli Pepper in Raul weiß/schwarz HD: A AEP: bds. ableitbar CLP/DA/6124	CZ, SK, -Ch, CZ -JCh Olbero Olympic Playa weiß/schwarz HD: A AEP: bds. ableitbar KCR 03129302 CLP/DA/581	GB -Ch Doctor Fox By Salsusa weiß/schwarz AEP: bds. ableitbar KCSB 0335CI
		GB -Ch Olbero Riverdore Just A Dream weiß/schwarz AEP: bds. ableitbar KCSB 1907CG
Caprilli's Guardian Angel weiß/schwarz HD: A AEP: bds. ableitbar VDH/CDF-2665Ü/09 KCR 0256520	T-Cart Made by Love weiß/braun AEP: bds. ableitbar S 38805/00	Int, L, DK, S, N, NORD -Ch Knight of Gold at Theakston weiß/schwarz HD: A S 54699/89
		S -Ch T-Cart Irish Coffee weiß/braun HD: A S 21993/98
	Int, NL, L, DK, B, S, N -Ch, Dt -Ch VDH, AJW '99, AW '99, CS(B) '00, CS(D) '01, BeneluxW Rocca al Mare Congregare weiß/schwarz HD: B1 AEP: bds. ableitbar S 49852/98	T-Cart Unicis weiß/schwarz HD: A AEP: bds. ableitbar S 31014/93
		Int, NORD, FIN -Ch, SV '92-93-94-95, NORDV '96, EUW '96, KBHV '97 Skartofta's Clothilde weiß/braun AEP: bds. ableitbar S 66510/89
	Jilloc's Fancy me at Millview weiß/schwarz HD: B AEP: bds. ableitbar S 56370/00	S -Ch Dalmo's Tracker HD: A AEP: bds. ableitbar N 06443/99
		S -Ch Jilloc's Candle-in-the-Wind weiß/schwarz HD: A AEP: bds. ableitbar S 31242/98

Züchter:	Stephanie Yates Hinterwimm 1 84416 Taufkirchen Vils
-----------------	---

4/353	B-Wurf	Millviews
WT 18.02.2010		Chilli Pepper in Raul Caprilli's Guardian Angel

Zuchtbuchnummern:	VDH/CDF-2877/10 bis VDH/CDF-2888/10
-------------------	-------------------------------------

Decktag	17.12.2009	Wurftag	18.02.2010	Trächtigkeitstage	63
---------	------------	---------	------------	-------------------	----

Wurfstärke	4,6 weiß/schwarz	1,2 weiß/braun
eingetragen	4,5 weiß/schwarz	1,2 weiß/braun

Totgeburten	0,1	verendet	0,0	euthanasiert	0,0
Besonderheiten:					

Hündin	Caprilli's Guardian Angel	VDH/CDF-2665Ü/09
	Wurftag: 14.04.2007	HD: A weiß/schwarz
Rüde	Chilli Pepper in Raul	CLP/DA/6124
	Wurftag: 20.02.2004	HD: A weiß/schwarz

Welpen:

Name		Farbe	ZB-Nr.	Transponder-Nr.	Bemerkungen	AEP bei 80 dB
Below Zero	R	w/s	VDH/CDF-2877/10	276098102889321		beidseitig ableitbar
Better Be Good	R	w/s	VDH/CDF-2878/10	276098102878334		beidseitig ableitbar
Big Ideas	R	w/s	VDH/CDF-2879/10	276098102892387		beidseitig ableitbar
Bound To Happen	R	w/br	VDH/CDF-2880/10	276098102879459	Kopf-Ohrenplatte li	beidseitig ableitbar
Bright As A Button	R	w/s	VDH/CDF-2881/10	276098102883513	Kopf-Ohrenplatte re	beidseitig ableitbar
Believe Me	H	w/s	VDH/CDF-2882/10	276098102888141		beidseitig ableitbar
Bells And Whistles	H	w/s	VDH/CDF-2883/10	276098102886963		beidseitig ableitbar
Better Days Ahead	H	w/s	VDH/CDF-2884/10	276098102890684		beidseitig ableitbar
Billion Dreams	H	w/br	VDH/CDF-2885/10	276098102891919		beidseitig ableitbar
Blue Skies	H	w/s	VDH/CDF-2886/10	276098102889931		beidseitig ableitbar
Bottoms Up	H	w/br	VDH/CDF-2887/10	276098102886831	Monokel bds	beidseitig ableitbar
Butter Wouldn't Melt	H	w/s	VDH/CDF-2888/10	276098102891710	Kopf-Ohrenplatte li	beidseitig ableitbar

Gemeldete Fehler

taub / unilateral	0,0 / 0,0	Monorchismus	0,0	Heterochromie	0,0
Platte / Monokel	2,1 / 0,1	Kryptorchismus	0,0	Megaoesophagus	0,0
Blau- / Birkauge	0,0 / 0,0	Knickrute	0,0	Gaumenanomalie	0,0
En- / Ektropium	0,0 / 0,0	Nabelbruch	0,0	Lidrandkolobom	0,0
sonst. Fehler	0,0				

5/354	E-Wurf	von der Auerbacher Höhe
	WT 25.02.2010	Precious Luv Alec Chiara von der Auerbacher Höhe

Hündin: **Chiara von der Auerbacher Höhe**

VDH/CDF-2420/07



Rüde: **Precious Luv Alec**

VDH/DZB 27023

Besitzer: Iris Salomon, D-86757 Wallerstein



5/354	E-Wurf	von der Auerbacher Höhe
	WT 25.02.2010	Precious Luv Alec Chiara von der Auerbacher Höhe

1. Generation: Eltern	2. Generation: Großeltern	3. Generation: Urgroßeltern
Precious Luv Alec weiß/schwarz HD: B AEP: bds. ableitbar VDH/DZB 27023	Int, N, DK, S, FIN, NORD, PL -Ch, WS '08 Bell-A-Mir's Elegant Envoy HD: A S 62691/04	N, S, NORD, DK -Ch Spotnik's Viking Victory weiß/braun HD: A N 19296/01
		Bell-A-Mir's Classy Cleopatra HD: A DKK 1984/00
	Dt -Ch Club Plainfield's Bionda weiß/schwarz HD: A AEP: bds. ableitbar VDH/DZB 24998	Elliot Blackie Raul weiß/schwarz HD: B CLP/DA 5873
		Checkpoint Bravo's Celia Perfect weiß/schwarz HD: A VDH/DZB 22273
Chiara von der Auerbacher Höhe weiß/schwarz HD: C AEP: bds. ableitbar VDH/CDF-2420/07	Dt Vet -Ch Club Bandit vom Hossenhaus weiß/schwarz HD: A1 AEP: bds. ableitbar VDH/DVD 1450/01	N, PL -Ch, Dt -Ch VDH & Club Perdita's Inside Information weiß/schwarz HD: A AEP: bds. ableitbar N 06425/96
		Dt Vet -Ch VDH & Club Dinah vom Gramzower Kloster weiß/schwarz HD: A AEP: bds. ableitbar CDF/VDH-0833/96
	Akira the shining armor weiß/schwarz HD: A AEP: bds. ableitbar VDH/DZB 23605	PL -Ch, Dt -Ch VDH Bajazzo vom Magdeburger Domfelsen weiß/braun HD: B AEP: bds. ableitbar CDF/VDH-1227/98
		Inside von Reinhold's Hüsung weiß/schwarz HD: C VDH/DZB 21906

Züchter:	Stefanie und Rainer Benner Wollenweberstr. 2 66482 Zweibrücken
-----------------	--

5/354	E-Wurf	von der Auerbacher Höhe
WT 25.02.2010	Precious Luv Alec	Chiara von der Auerbacher Höhe

Zuchtbuchnummern:	VDH/CDF-2889/10 bis VDH/CDF-2896/10
-------------------	-------------------------------------

Decktag	25.12.2009	Wurftag	25.02.2010	Trächtigkeitstage	62
---------	------------	---------	------------	-------------------	----

Wurfstärke	6,3 weiß/schwarz	0,0 weiß/braun
eingetragen	6,2 weiß/schwarz	0,0 weiß/braun

Totgeburten	0,1	verendet	0,0	euthanasiert	0,0
-------------	-----	----------	-----	--------------	-----

Besonderheiten:	
-----------------	--

Hündin	Chiara von der Auerbacher Höhe	VDH/CDF-2420/07
	Wurftag: 14.08.2007	HD: C weiß/schwarz
Rüde	Precious Luv Alec	VDH/DZB 27023
	Wurftag: 27.09.2007	HD: B weiß/schwarz

Welpen:

Name		Farbe	ZB-Nr.	Transponder-Nr.	Bemerkungen	AEP bei 80 dB
Einstein	R	w/s	VDH/CDF-2889/10	276098102938393	Kopf-Ohrenplatte re	beidseitig ableitbar
Elvis	R	w/s	VDH/CDF-2890/10	276098102937391		beidseitig ableitbar
Emilio	R	w/s	VDH/CDF-2891/10	276098102935967		beidseitig ableitbar
Enzo	R	w/s	VDH/CDF-2892/10	276098102933943		beidseitig ableitbar
Eragon	R	w/s	VDH/CDF-2893/10	276098102937479		beidseitig ableitbar
Eros	R	w/s	VDH/CDF-2894/10	276098102937229		beidseitig ableitbar
Enya	H	w/s	VDH/CDF-2895/10	276098102935082		beidseitig ableitbar
Eyla	H	w/s	VDH/CDF-2896/10	276098102936018		beidseitig ableitbar

Gemeldete Fehler

taub / unilateral	0,0 / 0,0	Monorchismus	0,0	Heterochromie	0,0
Platte / Monokel	1,0 / 0,0	Kryptorchismus	0,0	Megaoesophagus	0,0
Blau- / Birkauge	0,0 / 0,0	Knickrute	0,0	Gaumenanomalie	0,0
En- / Ektropium	0,0 / 0,0	Nabelbruch	0,0	Lidrandkolobom	0,0
sonst. Fehler	0,0				

6/355	B-Wurf	von Oakwood-Forest
	WT 27.02.2010	Bolero vom Jadschlösschen zu Hüttelngesäß Gwynmor Yearning for Yamasee

Hündin: **Gwynmor Yearning for Yamasee**

NHSB 2588604



Rüde: **Bolero vom Jadschlösschen zu Hüttelngesäß**
Besitzer: **Boris Eichholz, D-35716 Dietzhöhlztal**

VDH/DZB 22531

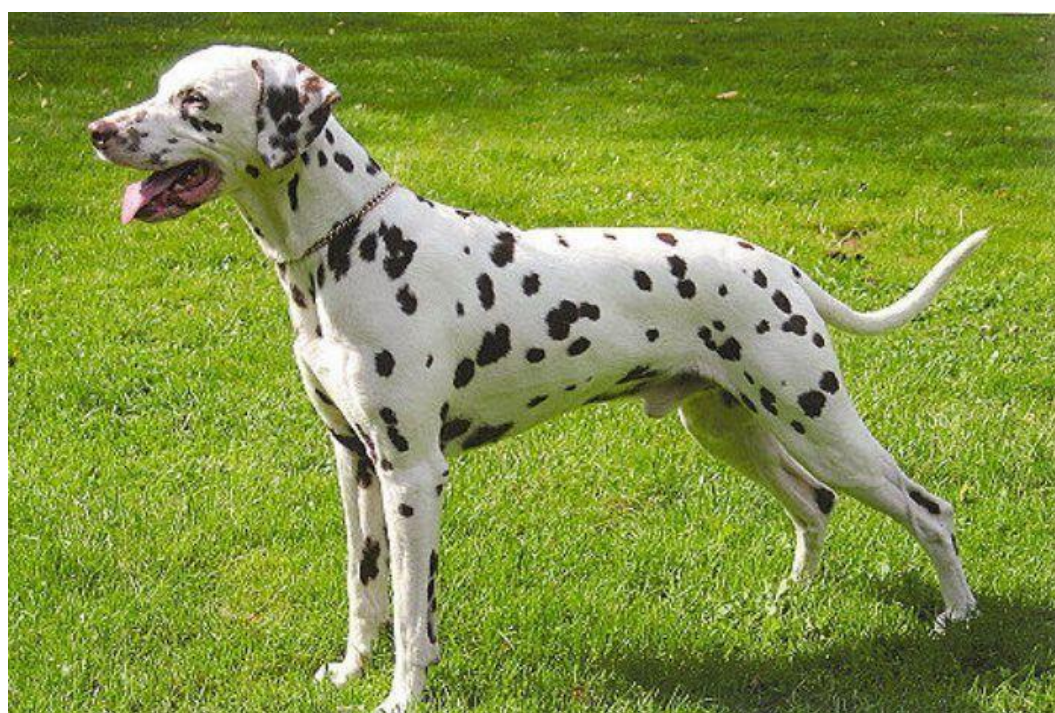

6/355	B-Wurf	von Oakwood-Forest
WT 27.02.2010	Bolero vom Jagdschlösschen zu Hüttelngesäß Gwynmor Yearning for Yamasee	

1. Generation: Eltern	2. Generation: Großeltern	3. Generation: Urgroßeltern
Bolero vom Jagdschlösschen zu Hüttelngesäß weiß/braun HD: A AEP: bds. ableitbar VDH/DZB 22531	Curias Love of my Live weiß/schwarz HD: B AEP: bds. ableitbar DKK 13911/96	Int, L, DK, S, N, NORD -Ch Knight of Gold at Theakston weiß/schwarz HD: A S 54699/89
		DK -Ch Curias Inky Image weiß/schwarz DKK 05495/94
	Dt Vet -Ch VDH, ES ' 08 Honeymoon von Reinhold's Hüsung weiß/braun HD: B AEP: bds. ableitbar VDH/DZB 20316	Anthony vom Hirschbachtal weiß/schwarz BH HD: B AEP: bds. ableitbar VDH/DZB 14283
		Vinca's Kalinka weiß/braun HD: A AEP: bds. ableitbar DKK 20044/92
Gwynmor Yearning for Yamasee weiß/schwarz HD: C AEP: bds. ableitbar NHSB 2588604	Int, N, DK, S, FIN, NORD, PL -Ch, WS '08 Bell-A-Mir's Elegant Envoy HD: A SKK 62691/04	N, S, NORD, DK -Ch Spotnik's Viking Victory weiß/braun HD: A N 19296/01
		Bell-A-Mir's Classy Cleopatra HD: A DKK 1984/00
	NL -Ch Gwynmor Quicksilver HD: A NHSB 2384573	Int, N, DK, FIN, B, NL, L, GB -Ch, WS '02, BS '01 Spotnik's Special Selection weiß/schwarz HD: B N 02842/99
		L, S -Ch Gwynmor Lots of Love HD: B NHSB 2221374

Züchter:	Boris Eichholz Forststraße 18 35716 Dietzhölztal
-----------------	--

6/355	B-Wurf	von Oakwood-Forest
WT 27.02.2010		Bolero vom Jadschlösschen zu Hüttelngesäß Gwynmor Yearning for Yamasee

Zuchtbuchnummern:	VDH/CDF-2897/10 bis VDH/CDF-2907/10
-------------------	-------------------------------------

Decktag	27.12.2009	Wurftag	27.02.2010	Trächtigkeitstage	62
---------	------------	---------	------------	-------------------	----

Wurfstärke	4,3 weiß/schwarz	3,1 weiß/braun
eingetragen	4,3 weiß/schwarz	3,1 weiß/braun

Totgeburten	0,0	verendet	0,0	euthanasiert	0,0
-------------	-----	----------	-----	--------------	-----

Besonderheiten:	
-----------------	--

Hündin	Gwynmor Yearning for Yamasee	NHSB 2588604
	Wurftag: 17.12.2005	HD: C
Rüde	Bolero vom Jadschlösschen zu Hüttelngesäß	VDH/DZB 22531
	Wurftag: 05.04.2000	HD: A

Welpen:

Name		Farbe	ZB-Nr.	Transponder-Nr.	Bemerkungen	AEP bei 80 dB
Baron	R	w/s	VDH/CDF-2897/10	276098102820804		beidseitig ableitbar
Barret Light Fifty	R	w/br	VDH/CDF-2898/10	276098102815322		beidseitig ableitbar
Belisar	R	w/s	VDH/CDF-2899/10	276098102815370		links ableitbar
Beloved Bolero	R	w/s	VDH/CDF-2900/10	276098102819204	Knickrute	rechts ableitbar
Ben Bamboo	R	w/s	VDH/CDF-2901/10	276098102817339		beidseitig ableitbar
Bogart	R	w/br	VDH/CDF-2902/10	276098102812734	Kopf-Ohrenplatte li	beidseitig ableitbar
Bumblebee	R	w/br	VDH/CDF-2903/10	276098102820398		beidseitig ableitbar
Bahati Rhapsodie	H	w/s	VDH/CDF-2904/10	276098102819685	Kopf-Ohrenplatte re	beidseitig ableitbar
Bahia-Fee	H	w/s	VDH/CDF-2905/10	276098102813023		beidseitig ableitbar
Bella Mafia	H	w/br	VDH/CDF-2906/10	276098102816137	Monokel li	beidseitig ableitbar
Beloved Yamasee	H	w/s	VDH/CDF-2907/10	276098102820764		beidseitig ableitbar

Gemeldete Fehler

taub / unilateral	0,0 / 2,0	Monorchismus	0,0	Heterochromie	0,0
Platte / Monokel	1,1 / 0,1	Kryptorchismus	0,0	Megaoesophagus	0,0
Blau- / Birkauge	0,0 / 0,0	Knickrute	1,0	Gaumenanomalie	0,0
En- / Ektropium	0,0 / 0,0	Nabelbruch	0,0	Lidrandkolobom	0,0
sonst. Fehler	0,0				

7/356	A-Wurf	Uludag's
	WT 28.02.2010	Handsome Harley Dalmoor Manor Harley von den Meerwiesen

Hündin: **Harley von den Meerwiesen**

VDH/CDF-2456/07



Rüde: **Handsome Harley Dalmoor Manor**
Besitzer: J. Gootjes, NL-9421 TL Bovensmilde

NHSB 2416797



7/356	A-Wurf	Uludag's
	WT 28.02.2010	Handsome Harley Dalmoor Manor Harley von den Meerwiesen

1. Generation: Eltern	2. Generation: Großeltern	3. Generation: Urgroßeltern
NL, L -Ch Handsome Harley Dalmoor Manor weiß/braun HD: A AEP: bds. ableitbar NHSB 2416797	N, PL -Ch, Dt -Ch VDH & Club Perdita's Inside Information weiß/schwarz HD: A AEP: bds. ableitbar N 06425/96	T-Cart Unicis weiß/schwarz HD: A AEP: bds. ableitbar S 31014/93
		N -Ch Perdita's Key to Heaven weiß/braun HD: A N 17198/93
	Cocktail Cherry Dalmoor Manor HD: B NHSB 2046370	Int, NL, L -Ch, WS '91 Olbero Grance Prince HD: B KCR 5636205
		Arizing Aurora Dalmoor Manor HD: B NHSB 1922078
Harley von den Meerwiesen weiß/schwarz HD: C AEP: bds. ableitbar VDH/CDF-2456/07	Dt -Ch VDH & Club Damn Right vom Emsbachtal weiß/braun HD: B AEP: bds. ableitbar VDH/DZB 25051	Asuh vom Teutoburger Wald weiß/schwarz HD: B AEP: bds. ableitbar CDF/VDH-0736/95
		El Tarif's Brown Sugar weiß/braun HD: B AEP: bds. ableitbar CDF/VDH-1479/00
	Enya von den Meerwiesen weiß/schwarz HD: A AEP: bds. ableitbar CDF/VDH-1613/02	Dt -Ch VDH & Club Orry vom Racker weiß/braun AD HD: A AEP: bds. ableitbar VDH/DZB 21850
Baby-Jane of the Living Spots weiß/schwarz HD: A AEP: bds. ableitbar CDF/VDH-0724/95		

Züchter:	Ulrike Uludag Evinger Straße 646 44339 Dortmund
-----------------	---

7/356	A-Wurf	Uludag's
WT 28.02.2010		Handsome Harley Dalmoor Manor Harley von den Meerwiesen

Zuchtbuchnummern:	VDH/CDF-2908/10 bis VDH/CDF-2915/10
-------------------	-------------------------------------

Decktag	28.12.2009	Wurftag	28.02.2010	Trächtigkeitstage	62
---------	------------	---------	------------	-------------------	----

Wurfstärke	4,0 weiß/schwarz	2,3 weiß/braun
eingetragen	4,0 weiß/schwarz	1,3 weiß/braun

Totgeburten	1,0	verendet	0,0	euthanasiert	0,0
Besonderheiten:					

Hündin	Harley von den Meerwiesen	VDH/CDF-2456/07
	Wurftag: 20.09.2007	HD: C
Rüde	Handsome Harley Dalmoor Manor	NHSB 2416797
	Wurftag: 07.09.2002	HD: A

Welpen:

Name		Farbe	ZB-Nr.	Transponder-Nr.	Bemerkungen	AEP bei 80 dB
Akai-Rico	R	w/s	VDH/CDF-2908/10	276096100280991	Monorchismus, Kopf-Innenohrplatte li	beidseitig ableitbar
Alessandro-Ajun	R	w/s	VDH/CDF-2909/10	276096100279923	Monorchismus	beidseitig ableitbar
Amaro-Asti	R	w/br	VDH/CDF-2910/10	276096100278595		beidseitig ableitbar
Ansa-Taifun	R	w/s	VDH/CDF-2911/10	276096100278783	Kryptorchismus	beidseitig ableitbar
Archie-Ice-T.	R	w/s	VDH/CDF-2912/10	276096100279378		beidseitig ableitbar
Abby-Lee	H	w/br	VDH/CDF-2913/10	276096100278275		beidseitig ableitbar
Alicia-Alessa	H	w/br	VDH/CDF-2914/10	276096100276709		beidseitig ableitbar
Ashanta-Zoe	H	w/br	VDH/CDF-2915/10	276096100277128		beidseitig ableitbar

Gemeldete Fehler

taub / unilateral	0,0 / 0,0	Monorchismus	2,0	Heterochromie	0,0
Platte / Monokel	1,0 / 0,0	Kryptorchismus	1,0	Megaesophagus	0,0
Blau- / Birkauge	0,0 / 0,0	Knickrute	0,0	Gaumenanomalie	0,0
En- / Ektropium	0,0 / 0,0	Nabelbruch	0,0	Lidrandkolobom	0,0
sonst. Fehler	0,0				

8/357	A-Wurf	Dot4Dot
	WT 13.03.2010	Multipla Like A Prayer Christi Ormond Chanice

Hündin: **Christi Ormond Chanice**

VDH/CDF-2282/06



Rüde: **Multipla Like A Prayer**
Besitzer: Barbara Koren, SL-2361 Ozbalt

SLR DA-000805



8/357	A-Wurf	Dot4Dot
WT 13.03.2010		Multipla Like A Prayer Christi Ormond Chanice

1. Generation: Eltern	2. Generation: Großeltern	3. Generation: Urgroßeltern
Int, A, SLO, HR, BiH, -Ch Multipla Like A Prayer weiß/schwarz HD: A AEP: bds. ableitbar SLR DA-000805	Prikkedillas Amrock weiß/schwarz N 06136/04	Int, NORD, FIN -Ch Spotnik's Red River HD: A N 07014/98
		N -Ch Spotnik's Sweet'n Sour HD: B N 02847/99
	Heart of Gold Panthera Unica SLR DA-000619	Int, L, DK, S, N, NORD -Ch Knight of Gold at Theakston weiß/schwarz HD: A S 54699/89
		Int, CZ, SK, HR, SLO, A -Ch Honey Ornamo SLR DA-000579
Int, CZ -Ch, Dt -Ch VDH & Club Christi Ormond Chanice weiß/schwarz HD: A AEP: bds. ableitbar VDH/CDF-2282/06	Dt -Ch VDH & Club, Int -Ch, BS Austria '08 Lacrima Christi Cro A Porter weiß/schwarz HD: A AEP: bds. ableitbar HR 11820 DA	I -Ch Mirmas Braveheart weiß/schwarz LOI 01/59608
		Carla weiß/braun HR 11449
	Dt -Ch VDH & Club, Int -Ch Mochaccino Dalmatian Dream weiß/braun HD: A AEP: bds. ableitbar BHR 33776 Dal	RO, HR -CH, EUR -CH, WORLD-CH Lacrima Christi Coppola weiß/schwarz HR 11510 DA
		Bella Dalmatian Dream weiß/schwarz JR 73674 Dal

Züchter:	Dr. Karina und Torsten Schultz Gartenstr. 46 06542 Allstedt
-----------------	---

9/358	B-Wurf	Beta-Omikron
	WT 02.04.2010	Multi-Kulti von Reinhold's Hüsung Starlong Smiling Sun

Hündin: **Starlong Smiling Sun**

NHSB 2479077

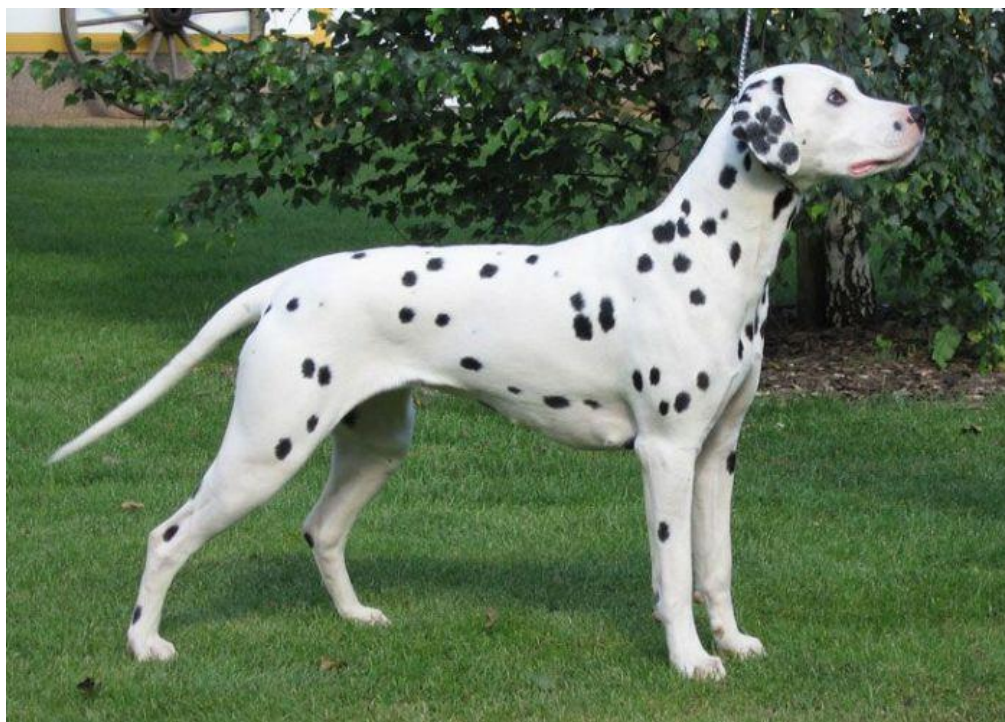

Rüde: **Multi-Kulti von Reinhold's Hüsung**
Besitzer: Reinhold Ebert, D-17219 Möllenhagen

VDH/DZB 25885



9/358	B-Wurf	Beta-Omikron
WT 02.04.2010		Multi-Kulti von Reinhold's Hüsung Starlong Smiling Sun

1. Generation: Eltern	2. Generation: Großeltern	3. Generation: Urgroßeltern
Dt -Ch Club Multi-Kulti von Reinhold's Hüsung weiß/schwarz HD: A AEP: bds. ableitbar VDH/DZB 25885	GB -Ch Washakie Chief As Great As weiß/schwarz HD: C KCR 00855202	GB -Ch Konavlje Spots Boris weiß/schwarz KCSB 0423CA
		GB -Ch Washakie Indian Sunrise weiß/schwarz KCR 1877905
	Dt -Ch Club Indy von Reinhold's Hüsung weiß/braun HD: B AEP: bds. ableitbar VDH/DZB 21905	Curias Love of my Live weiß/schwarz HD: B AEP: bds. ableitbar DKK 13911/96
		Vinca's Kalinka weiß/braun HD: A AEP: bds. ableitbar DKK 20044/92
Starlong Smiling Sun weiß/schwarz HD: B AEP: bds. ableitbar NHSB 2479077	JWS '02 Starlong Selective Stainer HD: A NHSB 2372454	GB -Ch Tommy Brock weiß/schwarz KCSB 1615CF
		Int, N -Ch, JWS '97, WS '99, WS '00 Starlong Sweet Symphony weiß/schwarz HD: A NHSB 2096874
	Int, N -Ch, JWS '97, WS '99, WS '00 Starlong Sweet Symphony weiß/schwarz HD: A NHSB 2096874	Int, NL, B, L, DK -Ch, Dt -Ch VDH, WS '96, '97 Gayfield Charles Brown weiß/braun HD: B KCR 1371906
		Bahati Rhapsody weiß/schwarz HD: A SHSB 517873

Züchter:	Jörg Oberüber Gerostraße 47 15926 Heideblick-Gehren
-----------------	---

9/358	B-Wurf	Beta-Omikron
WT 02.04.2010		Multi-Kulti von Reinhold's Hüsung Starlong Smiling Sun

Zuchtbuchnummern:	VDH/CDF-2923/10 bis VDH/CDF-2925/10
-------------------	-------------------------------------

Decktag	27.01.2010	Wurftag	02.04.2010	Trächtigkeitstage	65
---------	------------	---------	------------	-------------------	----

Wurfstärke	1,3 weiß/schwarz	0,0 weiß/braun
eingetragen	1,2 weiß/schwarz	0,0 weiß/braun

Totgeburten	0,0	verendet	0,1	euthanasiert	0,0
-------------	-----	----------	-----	--------------	-----

Besonderheiten:	
-----------------	--

Hündin	Starlong Smiling Sun	NHSB 2479077
	Wurftag: 25.10.2003	HD: B weiß/schwarz
Rüde	Multi-Kulti von Reinhold's Hüsung	VDH/DZB 25885
	Wurftag: 16.06.2005	HD: A weiß/schwarz

Welpen:

Name		Farbe	ZB-Nr.	Transponder-Nr.	Bemerkungen	AEP bei 80 dB
Black Bandit	R	w/s	VDH/CDF-2923/10	276097202031700	Augenplatte re	beidseitig ableitbar
Baccara Rose	H	w/s	VDH/CDF-2924/10	276097202043785		beidseitig ableitbar
Belamie	H	w/s	VDH/CDF-2925/10	276097202033836		beidseitig ableitbar

Gemeldete Fehler

taub / unilateral	0,0 / 0,0	Monorchismus	0,0	Heterochromie	0,0
Platte / Monokel	1,0 / 0,0	Kryptorchismus	0,0	Megaoesophagus	0,0
Blau- / Birkauge	0,0 / 0,0	Knickrute	0,0	Gaumenanomalie	0,0
En- / Ektropium	0,0 / 0,0	Nabelbruch	0,0	Lidrandkolobom	0,0
sonst. Fehler	0,0				

10/359	O-Wurf	von Arabian's Stud
	WT 10.04.2010	Air Cruiser Emil of Royalsports Darina von Arabian's Stud

Hündin: **Darina von Arabian's Stud**

VDH/DVD 2112-03



Rüde: **Air Cruiser Emil of Royalsports**
Besitzer: **Stefan Rothenberger, D-33775 Versmold**

VDH/DZB 27374



10/359	O-Wurf	von Arabian's Stud
WT 10.04.2010		Air Cruiser Emil of Royalsports Darina von Arabian's Stud

1. Generation: Eltern	2. Generation: Großeltern	3. Generation: Urgroßeltern
Air Cruiser Emil of Royalsports weiß/braun HD: A AEP: bds. ableitbar VDH/DZB 27374	N -Ch Spotnik's Quick Quackery weiß/schwarz HD: A N 19702/97	N, PL -Ch, Dt -Ch VDH & Club Perdita's Inside Information weiß/schwarz HD: A AEP: bds. ableitbar N 06425/96
		N -Ch Spotnik's New Network weiß/schwarz HD: A N 42110/93
Darina von Arabian's Stud weiß/schwarz BH HD: A AEP: bds. ableitbar VDH/DVD 2112-03	Dt J -Ch VDH & Club Gwynmor Young Emily Brown weiß/braun HD: C NHSB 2588607	Int, N, DK, S, FIN, NORD, PL -Ch, WS '08 Bell-A-Mir's Elegant Envoy HD: A S 62691/04
		NL -Ch Gwynmor Quicksilver HD: A NHSB 2384573
	Int -Ch, Dt -Ch VDH & Club, VS DVD '02 Bandit vom Kirbach weiß/schwarz HD: B AEP: bds. ableitbar VDH/DVD 911-98	Int, A -Ch, Dt -Ch VDH & Club Jugo vom Schleihof weiß/schwarz HD: A2 AEP: bds. ableitbar VDH/DZB 15499
	Tosca von der Lunie weiß/schwarz HD: A1 VDH/DVD 1014/98	Int -Ch, Dt -Ch VDH & Club, CS(B) '96; VS DVD '97 Sunny vom Kirbach weiß/braun AD HD: A AEP: bds. ableitbar VDH/DZB 17251
		Int, A -Ch, Dt -Ch VDH & Club Jugo vom Schleihof weiß/schwarz HD: A2 AEP: bds. ableitbar VDH/DZB 15499
		Quexy von der Lunie weiß/schwarz HD: C1 CDF/VDH-0474/93

Züchter:	Manuela Fernandes Esteves Drüplingser Straße 2 58640 Iserlohn
-----------------	---

10/359 O-Wurf	von Arabian's Stud
WT 10.04.2010	Air Cruiser Emil of Royalsports Darina von Arabian's Stud

Zuchtbuchnummern:	VDH/CDF-2926/10 bis VDH/CDF-2931/10
-------------------	-------------------------------------

Decktag	03.02.2010	Wurftag	10.04.2010	Trächtigkeitstage	66
---------	------------	---------	------------	-------------------	----

Wurfstärke	2,4 weiß/schwarz	0,0 weiß/braun
eingetragen	2,4 weiß/schwarz	0,0 weiß/braun

Totgeburten	0,0	verendet	0,0	euthanasiert	0,0
-------------	-----	----------	-----	--------------	-----

Besonderheiten:	
-----------------	--

Hündin	Darina von Arabian's Stud	VDH/DVD 2112-03
	Wurftag: 01.04.2003	HD: A
Rüde	Air Cruiser Emil of Royalsports	VDH/DZB 27374
	Wurftag: 16.04.2008	HD: A

Welpen:

Name		Farbe	ZB-Nr.	Transponder-Nr.	Bemerkungen	AEP bei 80 dB
O' Neil	R	w/s	VDH/CDF-2926/10	276098102854929		links ableitbar
Ole	R	w/s	VDH/CDF-2927/10	276098102853664		beidseitig ableitbar
Ora	H	w/s	VDH/CDF-2928/10	276098102855598		beidseitig ableitbar
Oraya	H	w/s	VDH/CDF-2929/10	276098102847262		beidseitig ableitbar
Ornelia	H	w/s	VDH/CDF-2930/10	276098102848386		beidseitig ableitbar
Ornella	H	w/s	VDH/CDF-2931/10	276098102856452		beidseitig ableitbar

Gemeldete Fehler

taub / unilateral	0,0 / 1,0	Monorchismus	0,0	Heterochromie	0,0
Platte / Monokel	0,0 / 0,0	Kryptorchismus	0,0	Megaoesophagus	0,0
Blau- / Birkauge	0,0 / 0,0	Knickrute	0,0	Gaumenanomalie	0,0
En- / Ektropium	0,0 / 0,0	Nabelbruch	0,0	Lidrandkolobom	0,0
sonst. Fehler	0,0				

11/360	P-Wurf	vom Forst Eichenhorst
	WT 22.04.2010	Panthera Unica Star at Sea Humble bee Candy vom Forst Eichenhorst

Hündin: **Humble bee Candy vom Forst Eichenhorst**

VDH/DZB 25672



Rüde: **Panthera Unica Star at Sea**
Besitzer: **Kasza Katalin, H-3663 Arló**

MET.DA.7295/H/04

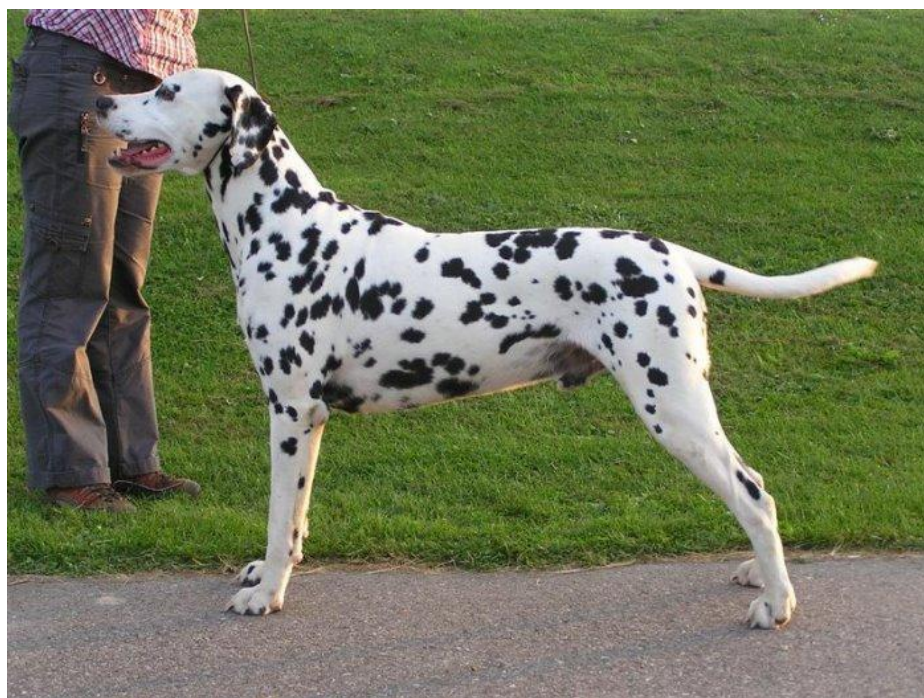

11/360	P-Wurf	vom Forst Eichenhorst
WT 22.04.2010	Panthera Unica Star at Sea Humble bee Candy vom Forst Eichenhorst	

1. Generation: Eltern	2. Generation: Großeltern	3. Generation: Urgroßeltern
<p>Int, H -Ch Panthera Unica Star at Sea weiß/schwarz HD: A AEP: bds. ableitbar MET.DA.7295/H/04</p>	<p>Int, HR, L, H, I, SLO, SK, S -Ch T-Cart Man of Gold weiß/braun JR 74553</p>	<p>Int, L, DK, S, N, NORD -Ch Knight of Gold at Theakston weiß/schwarz HD: A S 54699/89</p>
		<p>S -Ch T-Cart Irish Coffee weiß/braun HD: A S 21993/98</p>
<p>BG -Ch Humble bee Candy vom Forst Eichenhorst weiß/braun HD: A AEP: bds. ableitbar VDH/DZB 25672</p>	<p>Int, H, HR, SK -Ch Fortuna de Gabritho weiß/schwarz 74401 Dal</p>	<p>S, N -Ch T-Cart Black Baboo weiß/schwarz S 13633/96</p>
		<p>Int, S, H, A -Ch T-Cart Zilwra weiß/braun HD: A AEP: bds. ableitbar S 18941/95</p>
		<p>Int, DK, NORD -Ch, WS '00, SV '00, '01, '02, '03 Jilloc's A Man in The Mirror weiß/braun S 57587/96</p>
<p>BG -Ch Humble bee Candy vom Forst Eichenhorst weiß/braun HD: A AEP: bds. ableitbar VDH/DZB 25672</p>	<p>Int, B, MK, BG, NL, PL, GI, A, SK, L, CH, CZ, H, F -Ch, Dt -Ch VDH & Club, ES '06 Dot. Com's Break Me Shake Me weiß/braun N 06823/04</p>	<p>N -Ch Timanka's Hothouse Flower HD: A N 18887/98</p>
		<p>N -Ch Perdita's Just in Time weiß/braun HD: A N 00365/95</p>
		<p>Perdita's Happy Happening weiß/schwarz HD: A N 22550/97</p>

Züchter:	Beate Elsner Kölner Straße 80 42781 Haan
-----------------	--

11/360	P-Wurf	vom Forst Eichenhorst
WT 22.04.2010	Panthera Unica Star at Sea	Humble bee Candy vom Forst Eichenhorst

Zuchtbuchnummern:	bis
-------------------	-----

Decktag	18.02.2010	Wurftag	22.04.2010	Trächtigkeitstage	63
---------	------------	---------	------------	-------------------	----

Wurfstärke	3,2 weiß/schwarz	2,3 weiß/braun
eingetragen	0,0 weiß/schwarz	0,0 weiß/braun

Totgeburten	0,0	verendet	5,5	euthanasiert	0,0
-------------	-----	----------	-----	--------------	-----

Besonderheiten:

Hündin	Humble bee Candy vom Forst Eichenhorst		VDH/DZB 25672
	Wurftag: 30.03.2005	HD: A	weiß/braun
Rüde	Panthera Unica Star at Sea		MET.DA.7295/H/04
	Wurftag: 30.04.2003	HD: A	weiß/schwarz

Welpen:

Name	Farbe	ZB-Nr.	Transponder-Nr.	Bemerkungen	AEP bei 80 dB

Gemeldete Fehler

taub / unilateral	0,0 / 0,0	Monorchismus	0,0	Heterochromie	0,0
Platte / Monokel	0,0 / 0,0	Kryptorchismus	0,0	Megaoesophagus	0,0
Blau- / Birkauge	0,0 / 0,0	Knickrute	0,0	Gaumenanomalie	0,0
En- / Ektropium	0,0 / 0,0	Nabelbruch	0,0	Lidrandkolobom	0,0
sonst. Fehler	0,0				

12/361	F-Wurf	zum Vimimeijum
	WT 25.04.2010	Quickstar vom Kirbach Kira vom Kirbach

Hündin: **Kira vom Kirbach**

VDH/DVD 1926-02



Rüde: **Quickstar vom Kirbach**
Besitzer: Martina Fleck, D-55452 Dorsheim

VDH/DVD 2895-06



12/361	F-Wurf	zum Vimimeijum
	WT 25.04.2010	Quickstar vom Kirbach Kira vom Kirbach

1. Generation: Eltern	2. Generation: Großeltern	3. Generation: Urgroßeltern
Dt -JCh VDH & Club, Dt -Ch VDH & Club Quickstar vom Kirbach weiß/schwarz HD: A AEP: bds. ableitbar VDH/DVD 2895-06	Int, MK, BG, RSM, Balkan -Ch, Dt -Ch Club Gwynmor Undercover Agent weiß/schwarz HD: A AEP: bds. ableitbar NHSB 2522389	Int, N, DK, FIN, B, NL, L, GB -Ch, WS '02, BS '01 Spotnik's Special Selection weiß/schwarz HD: B N 02842/99
		NL -Ch Gwynmor Lili Mai weiß/braun HD: B NHSB 2221373
Kira vom Kirbach weiß/braun HD: B AEP: bds. ableitbar VDH/DVD 1926-02	Int -Ch, Dt -Ch VDH & Club, VS DVD '02 Bandit vom Kirbach weiß/schwarz HD: B AEP: bds. ableitbar VDH/DVD 911-98	Int, NL, L, DK, B, S, N -Ch, Dt -Ch VDH, AJW '99, AW '99, CS(B) '00, CS(D) '01, BeneluxW Rocca al Mare Congregare weiß/schwarz HD: B1 AEP: bds. ableitbar S 49852/98
		Int -Ch, Dt -Ch VDH & Club, BS '97 Tessy vom Kirbach weiß/braun HD: B VDH/DZB 18325
		Int, A -Ch, Dt -Ch VDH & Club Jugo vom Schleihof weiß/schwarz HD: A2 AEP: bds. ableitbar VDH/DZB 15499
Ayline vom Kirbach weiß/braun HD: B AEP: bds. ableitbar VDH/DVD 910-98	Int -Ch, Dt -Ch VDH Zeno von Waldhagen weiß/schwarz AD, BH, SchHA HD: A AEP: bds. ableitbar VDH/DZB 17455	Int -Ch, Dt -Ch VDH & Club, CS(B) '96; VS DVD '97 Sunny vom Kirbach weiß/braun AD HD: A AEP: bds. ableitbar VDH/DZB 17251
		Int -Ch, Dt -Ch VDH & Club, CJS '94, EJS '94 Opunti vom Kirbach weiß/braun AD HD: A VDH/DZB 16330

Züchter: Radmila Radojicic
Gladenbacher Str. 66
35102 Lohra

12/361 F-Wurf	zum Vimimeijum
WT 25.04.2010	Quickstar vom Kirbach Kira vom Kirbach

Zuchtbuchnummern:	VDH/CDF-2932/10 bis VDH/CDF-2934/10
-------------------	-------------------------------------

Decktag	18.02.2010	Wurftag	25.04.2010	Trächtigkeitstage	66
---------	------------	---------	------------	-------------------	----

Wurfstärke	0,1 weiß/schwarz	1,1 weiß/braun
eingetragen	0,1 weiß/schwarz	1,1 weiß/braun

Totgeburten	0,0	verendet	0,0	euthanasiert	0,0
Besonderheiten:					

Hündin	Kira vom Kirbach	VDH/DVD 1926-02
	Wurftag: 05.08.2002	HD: B weiß/braun
Rüde	Quickstar vom Kirbach	VDH/DVD 2895-06
	Wurftag: 17.08.2006	HD: A weiß/schwarz

Welpen:

Name		Farbe	ZB-Nr.	Transponder-Nr.	Bemerkungen	AEP bei 80 dB
Filou	R	w/br	VDH/CDF-2932/10	276098102850494	Monokel li	beidseitig ableitbar
Fabiola	H	w/br	VDH/CDF-2933/10	276098102842905		beidseitig ableitbar
Fantasie	H	w/s	VDH/CDF-2934/10	276098102844480		beidseitig ableitbar

Gemeldete Fehler

taub / unilateral	0,0 / 0,0	Monorchismus	0,0	Heterochromie	0,0
Platte / Monokel	0,0 / 1,0	Kryptorchismus	0,0	Megaoesophagus	0,0
Blau- / Birkauge	0,0 / 0,0	Knickrute	0,0	Gaumenanomalie	0,0
En- / Ektropium	0,0 / 0,0	Nabelbruch	0,0	Lidrandkolobom	0,0
sonst. Fehler	0,0				

13/362	D-Wurf	vom Feuerschlösschen
WT 30.04.2010	Glamour Boy of the Living Spots Adventure vom Feuerschlösschen	

Hündin: **Adventure vom Feuerschlösschen**

VDH/CDF-2008/05



Rüde: **Glamour Boy of the Living Spots**
Besitzer: Jennifer Naß, D-40235 Düsseldorf

VDH/DZB 26001



13/362	D-Wurf	vom Feuerschlösschen
WT 30.04.2010	Glamour Boy of the Living Spots Adventure vom Feuerschlösschen	

1. Generation: Eltern	2. Generation: Großeltern	3. Generation: Urgroßeltern
Dt -Ch VDH & Club Glamour Boy of the Living Spots weiß/schwarz HD: A AEP: bds. ableitbar VDH/DZB 26001	Kuddel von Reinhold's Hüsung weiß/schwarz HD: A AEP: bds. ableitbar VDH/DZB 24264	Snow Flake von Nassau weiß/schwarz HD: A AEP: bds. ableitbar VDH/DZB 23030
		Dt -Ch Club Indy von Reinhold's Hüsung weiß/braun HD: B AEP: bds. ableitbar VDH/DZB 21905
Adventure vom Feuerschlösschen weiß/schwarz BH HD: A AEP: bds. ableitbar VDH/CDF-2008/05	Emma Peel of the Living Spots weiß/schwarz HD: A AEP: bds. ableitbar VDH/DZB 26048	Int, NL, L, DK, B, S, N -Ch, Dt -Ch VDH, AJW '99, AW '99, CS(B) '00, CS(D) '01, BeneluxW Rocca al Mare Congregare weiß/schwarz HD: B1 AEP: bds. ableitbar S 49852/98
		Akashi von Taniluba weiß/schwarz HD: A AEP: bds. ableitbar VDH/DVD 1412-00
Adventure vom Feuerschlösschen weiß/schwarz BH HD: A AEP: bds. ableitbar VDH/CDF-2008/05	Avary da Capo vom Kirchwinkel weiß/braun HD: A AEP: bds. ableitbar VDH/CDF-1809/03	Int, NL -Ch, Dt -Ch VDH Starlong Sam weiß/schwarz HD: A AEP: bds. ableitbar NHSB 2096872
		Dt -Ch Club Olbero on Top of the Net weiß/braun HD: A AEP: bds. ableitbar KCAA 1815509
Adventure vom Feuerschlösschen weiß/schwarz BH HD: A AEP: bds. ableitbar VDH/CDF-2008/05	Zelda vom Kirchwinkel weiß/schwarz BH HD: A AEP: bds. ableitbar CDF/VDH-1720/03	Olbero on Top of the World weiß/schwarz HD: B AEP: bds. ableitbar NHSB 2275287
		Wiona vom Kirchwinkel weiß/schwarz HD: A AEP: bds. ableitbar CDF/VDH-1511/00

Züchter:	Bernd Krah Am Feuerschlößchen 17 53604 Bad Honnef
-----------------	---

13/362 D-Wurf	vom Feuerschlösschen
WT 30.04.2010	Glamour Boy of the Living Spots Adventure vom Feuerschlösschen

Zuchtbuchnummern:	VDH/CDF-2935/10 bis VDH/CDF-2945/10
-------------------	-------------------------------------

Decktag	24.02.2010	Wurftag	30.04.2010	Trächtigkeitstage	65
---------	------------	---------	------------	-------------------	----

Wurfstärke	6,6 weiß/schwarz	0,0 weiß/braun
eingetragen	6,5 weiß/schwarz	0,0 weiß/braun

Totgeburten	0,1	verendet	0,0	euthanasiert	0,0
Besonderheiten:					

Hündin	Adventure vom Feuerschlösschen	VDH/CDF-2008/05
	Wurftag: 29.06.2005	HD: A weiß/schwarz
Rüde	Glamour Boy of the Living Spots	VDH/DZB 26001
	Wurftag: 18.11.2005	HD: A weiß/schwarz

Welpen:

Name		Farbe	ZB-Nr.	Transponder-Nr.	Bemerkungen	AEP bei 80 dB
Da Vinci	R	w/s	VDH/CDF-2935/10	276098510290530	Kopf- Ohrenplatte re	beidseitig ableitbar
Danken	R	w/s	VDH/CDF-2936/10	276098510289295		beidseitig ableitbar
Danny	R	w/s	VDH/CDF-2937/10	276098510290525		beidseitig ableitbar
Dean	R	w/s	VDH/CDF-2938/10	276098510290528		beidseitig ableitbar
Diego	R	w/s	VDH/CDF-2939/10	276098510290514		beidseitig ableitbar
Duke	R	w/s	VDH/CDF-2940/10	276098510290527		beidseitig ableitbar
Dana	H	w/s	VDH/CDF-2941/10	276098510290521	Kopf- Ohrenplatte bds	beidseitig ableitbar
Debbie	H	w/s	VDH/CDF-2942/10	276098510290526	Kopf- Ohrenplatte li	beidseitig ableitbar
Dejavue	H	w/s	VDH/CDF-2943/10	276098510290520		beidseitig ableitbar
Donna	H	w/s	VDH/CDF-2944/10	276098510290529		beidseitig ableitbar
Dunja	H	w/s	VDH/CDF-2945/10	276098510290524		beidseitig ableitbar

Gemeldete Fehler

taub / unilateral	0,0 / 0,0	Monorchismus	0,0	Heterochromie	0,0
Platte / Monokel	1,2 / 0,0	Kryptorchismus	0,0	Megaoesophagus	0,0
Blau- / Birkauge	0,0 / 0,0	Knickrute	0,0	Gaumenanomalie	0,0
En- / Ektropium	0,0 / 0,0	Nabelbruch	0,0	Lidrandkolobom	0,0
sonst. Fehler	0,0				

14/363	Q-Wurf	vom Forst Eichenhorst
	WT 04.06.2010	Monty Python vom Forst Eichenhorst Geisha vom Forst Eichenhorst

Hündin: **Geisha vom Forst Eichenhorst**

VDH/DVD 2473-04



Rüde: **Monty Python vom Forst Eichenhorst**
Besitzer: **Tanja Mattiesson, -41844 Wegeberg**

VDH/CDF-2658/08



14/363	Q-Wurf	vom Forst Eichenhorst
WT 04.06.2010		Monty Python vom Forst Eichenhorst Geisha vom Forst Eichenhorst

1. Generation: Eltern	2. Generation: Großeltern	3. Generation: Urgroßeltern
Monty Python vom Forst Eichenhorst weiß/braun HD: A AEP: bds. ableitbar VDH/CDF-2658/08	Cool Spot's Ascot weiß/braun HD: A AEP: bds. ableitbar S 13343/05	N, S, NORD, DK -Ch Spotnik's Viking Victory weiß/braun HD: A N 19296/01
		Rocca al Mare Dona Maria weiß/schwarz S 55970/02
	Int, B, BG, CH, MK, H, PL, CZ - Ch, Dt -Ch Club Edelweiß vom Forst Eichenhorst weiß/schwarz HD: A AEP: bds. ableitbar VDH/DVD 1951-02	N -Ch Perdita's Just in Time weiß/braun HD: A N 00365/95
		Perdita's Happy Happening weiß/schwarz HD: A N 22550/97
Int, BG, MK, PL -Ch BS Austria '06 Geisha vom Forst Eichenhorst weiß/schwarz HD: A AEP: bds. ableitbar VDH/DVD 2473-04	N, S, NORD, DK -Ch Spotnik's Viking Victory weiß/braun HD: A N 19296/01	Int, N, DK, FIN, B, NL, L, GB -Ch, WS '02, BS '01 Spotnik's Special Selection weiß/schwarz HD: B N 02842/99
		Int, S, F, NORD, -Ch, NV '98, '99, KBHV '98, SV '99, '00, NORDV '00 Perdita's Kiss Me Better weiß/schwarz HD: A N 10719/96
	Perdita's Happy Happening weiß/schwarz HD: A N 22550/97	Int, N, PL -Ch, Dt -Ch VDH & Club Perdita's Keen Observer weiß/braun HD: A N 02911/95
		N -Ch Perdita's I Presume HD: A N 06428/96

Züchter:	Beate Elsner Kölner Straße 80 42781 Haan
-----------------	--

14/363 Q-Wurf	vom Forst Eichenhorst
WT 04.06.2010	Monty Python vom Forst Eichenhorst Geisha vom Forst Eichenhorst

Zuchtbuchnummern:	VDH/CDF-2946/10 bis VDH/CDF-2950/10
-------------------	-------------------------------------

Decktag	05.04.2010	Wurftag	04.06.2010	Trächtigkeitstage	60
---------	------------	---------	------------	-------------------	----

Wurfstärke	2,2 weiß/schwarz	0,1 weiß/braun
eingetragen	2,2 weiß/schwarz	0,1 weiß/braun

Totgeburten	0,0	verendet	0,0	euthanasiert	0,0
Besonderheiten:	Schnittgeburt				

Hündin	Geisha vom Forst Eichenhorst	VDH/DVD 2473-04
	Wurftag: 07.07.2004	HD: A weiß/schwarz
Rüde	Monty Python vom Forst Eichenhorst	VDH/CDF-2658/08
	Wurftag: 23.08.2008	HD: A weiß/braun

Welpen:

Name		Farbe	ZB-Nr.	Transponder-Nr.	Bemerkungen	AEP bei 80 dB
Quarterback	R	w/s	VDH/CDF-2946/10	276098102842687		beidseitig ableitbar
Quicksilver	R	w/s	VDH/CDF-2947/10	276098102854174		beidseitig ableitbar
Quartz Jewel	H	w/s	VDH/CDF-2948/10	276098102847571		rechts ableitbar
Quint Essence	H	w/s	VDH/CDF-2949/10	276098102849722		beidseitig ableitbar
Quinta Mirabella	H	w/br	VDH/CDF-2950/10	276098102852303		rechts ableitbar

Gemeldete Fehler

taub / unilateral	0,0 / 0,2	Monorchismus	0,0	Heterochromie	0,0
Platte / Monokel	0,0 / 0,0	Kryptorchismus	0,0	Megaoesophagus	0,0
Blau- / Birkauge	0,0 / 0,0	Knickrute	0,0	Gaumenanomalie	0,0
En- / Ektropium	0,0 / 0,0	Nabelbruch	0,0	Lidrandkolobom	0,0
sonst. Fehler	0,0				

15/364	A-Wurf	von Brunoswiek
WT 25.06.2010	Checkpoint Bravo's Goya Emma da Capo vom Kirchwinkel	

Hündin: **Emma da Capo vom Kirchwinkel**

VDH/CDF-2320/07



Rüde: **Checkpoint Bravo's Goya**
Besitzer: Heike Sent, D-47551 Bedburg-Hau

VDH/DZB 25922



15/364	A-Wurf	von Brunoswiek
WT 25.06.2010		Checkpoint Bravo's Goya Emma da Capo vom Kirchwinkel

1. Generation: Eltern	2. Generation: Großeltern	3. Generation: Urgroßeltern
<p>Int- Ch, Dt -Ch VDH & Club Checkpoint Bravo's Goya weiß/braun HD: A AEP: bds. ableitbar VDH/DZB 25922</p>	<p>N, PL -Ch, Dt -Ch VDH & Club Perdita's Inside Information weiß/schwarz HD: A AEP: bds. ableitbar N 06425/96</p>	<p>T-Cart Unicus weiß/schwarz HD: A AEP: bds. ableitbar S 31014/93</p>
		<p>N -Ch Perdita's Key to Heaven weiß/braun HD: A N 17198/93</p>
	<p>Dt -Ch VDH & Club, BS '02 Checkpoint Bravo's Bibia weiß/braun HD: A AEP: bds. ableitbar VDH/DZB 21617</p>	<p>Int, NL -Ch, Dt -Ch VDH Starlong Sam weiß/schwarz HD: A AEP: bds. ableitbar NHSB 2096872</p>
		<p>Int, B -Ch, Dt -Ch VDH & Club Marta von Schönhagen weiß/braun AD HD: A AEP: bds. ableitbar VDH/DZB 16247</p>
<p>Dt J -Ch Club, Dt -Ch Club Emma da Capo vom Kirchwinkel weiß/schwarz HD: A AEP: bds. ableitbar VDH/CDF-2320/07</p>	<p>Gin-Tonic von den Meerwiesen weiß/schwarz HD: A AEP: bds. ableitbar VDH/CDF-1839/04</p>	<p>Henry vom Kirbach weiß/braun HD: A AEP: bds. ableitbar VDH/DVD 1671-01</p>
		<p>Enya von den Meerwiesen weiß/schwarz HD: A AEP: bds. ableitbar CDF/VDH-1613/02</p>
	<p>Dt -Ch Club Olbero on Top of the Net weiß/braun HD: A AEP: bds. ableitbar KCAA 1815509</p>	<p>Salsusa Astar Playa weiß/schwarz KCSB 0334CI</p>
		<p>Olbero off the Peg weiß/schwarz X3793106X03</p>

Züchter:	Florian Sprenger Viehweideweg 26 65719 Hofheim OT Langenhain
-----------------	--

15/364	A-Wurf	von Brunoswiek
WT 25.06.2010		Checkpoint Bravo's Goya Emma da Capo vom Kirchwinkel

Zuchtbuchnummern:	VDH/CDF-2951/10 bis VDH/CDF-2958/10
-------------------	-------------------------------------

Decktag	23.04.2010	Wurftag	25.06.2010	Trächtigkeitstage	63
---------	------------	---------	------------	-------------------	----

Wurfstärke	3,1 weiß/schwarz	1,3 weiß/braun
eingetragen	3,1 weiß/schwarz	1,3 weiß/braun

Totgeburten	0,0	verendet	0,0	euthanasiert	0,0
Besonderheiten:					

Hündin	Emma da Capo vom Kirchwinkel	VDH/CDF-2320/07
	Wurftag: 13.02.2007	HD: A weiß/schwarz
Rüde	Checkpoint Bravo's Goya	VDH/DZB 25922
	Wurftag: 23.09.2005	HD: A weiß/braun

Welpen:

Name		Farbe	ZB-Nr.	Transponder-Nr.	Bemerkungen	AEP bei 80 dB
Adonis-Lasse	R	w/br	VDH/CDF-2951/10	276098102808912		beidseitig ableitbar
Al Capone	R	w/s	VDH/CDF-2952/10	276098102806410	Kopf-Ohrenplatte re	beidseitig ableitbar
Allister	R	w/s	VDH/CDF-2953/10	276098102806265		beidseitig ableitbar
Aramis	R	w/s	VDH/CDF-2954/10	276098102808353		beidseitig ableitbar
Alice	H	w/s	VDH/CDF-2955/10	276098102806844		beidseitig ableitbar
Almond-Maxine	H	w/br	VDH/CDF-2956/10	276098102808693		beidseitig ableitbar
Amy	H	w/br	VDH/CDF-2957/10	276098102808956		beidseitig ableitbar
Arizona	H	w/br	VDH/CDF-2958/10	276098102806972	Gesichtsplatte	beidseitig ableitbar

Gemeldete Fehler

taub / unilateral	0,0 / 0,0	Monorchismus	0,0	Heterochromie	0,0
Platte / Monokel	1,1 / 0,0	Kryptorchismus	0,0	Megaoesophagus	0,0
Blau- / Birkauge	0,0 / 0,0	Knickrute	0,0	Gaumenanomalie	0,0
En- / Ektropium	0,0 / 0,0	Nabelbruch	0,0	Lidrandkolobom	0,0
sonst. Fehler	0,0				

16/365	J-Wurf	Thalcida's
	WT 11.07.2010	Christi Ormond Coppola Thalcida's Byonta

Hündin: **Thalcida's Byonta**

CDF/VDH-1657/02



Rüde: **Christi Ormond Coppola**
Besitzer: Michael Lehmann, D-29362 Hohne

VDH/CDF-2279/06



16/365	J-Wurf	Thalcida's
WT 11.07.2010		Christi Ormond Coppola Thalcida's Byonta

1. Generation: Eltern	2. Generation: Großeltern	3. Generation: Urgroßeltern
<p>Int -Ch, Dt -JCh VDH & Club, BJS '07, BS '08 Christi Ormond Coppola weiß/braun HD: A AEP: bds. ableitbar VDH/CDF-2279/06</p>	<p>Dt -Ch VDH & Club, Int -Ch, BS Austria '08 Lacrima Christi Cro A Porter weiß/schwarz HD: A AEP: bds. ableitbar HR 11820 DA</p>	<p>I -Ch Mirmas Braveheart weiß/schwarz LOI 01/59608</p>
	<p>Dt -Ch VDH & Club, Int -Ch Mochaccino Dalmatian Dream weiß/braun HD: A AEP: bds. ableitbar BHR 33776 Dal</p>	<p>RO, HR -CH, EUR -CH, WORLD- CH Lacrima Christi Coppola weiß/schwarz HR 11510 DA</p>
<p>Thalcida's Byonta weiß/schwarz HD: A AEP: bds. ableitbar CDF/VDH-1657/02</p>	<p>Dt -Ch VDH & Club, Dt Vet -Ch VDH Chapman vom Teutoburger Wald weiß/schwarz HD: A AEP: bds. ableitbar CDF/VDH-1163/98</p>	<p>Candyman of the Living Spots weiß/schwarz HD: B CDF/VDH-0877/96</p>
	<p>Darisha-Dana vom Teutoburger Wald weiß/braun HD: B AEP: bds. ableitbar CDF/VDH-1293/98</p>	<p>Naesh vom Hügel weiß/braun HD: A VDH/DZB 19984</p>
		<p>Ondra von der Lunie weiß/schwarz AD HD: A VDH 92/085-0337</p>

Züchter:	Alexandra Theloy Ortsstraße 18 27628 Wittstedt
-----------------	--

16/365	J-Wurf	Thalcida's
WT 11.07.2010		Christi Ormond Coppola Thalcida's Byonta

Zuchtbuchnummern:	VDH/CDF-2959/10 bis VDH/CDF-2967/10
-------------------	-------------------------------------

Decktag	12.05.2010	Wurftag	11.07.2010	Trächtigkeitstage	60
---------	------------	---------	------------	-------------------	----

Wurfstärke	3,3 weiß/schwarz	3,0 weiß/braun
eingetragen	3,3 weiß/schwarz	3,0 weiß/braun

Totgeburten	0,0	verendet	0,0	euthanasiert	0,0
Besonderheiten:	Schnittgeburt				

Hündin	Thalcida's Byonta	CDF/VDH-1657/02
	Wurftag: 09.04.2002	HD: A weiß/schwarz
Rüde	Christi Ormond Coppola	VDH/CDF-2279/06
	Wurftag: 06.10.2006	HD: A weiß/braun

Welpen:

Name		Farbe	ZB-Nr.	Transponder-Nr.	Bemerkungen	AEP bei 80 dB
Jaden	R	w/s	VDH/CDF-2959/10	276098102945315		beidseitig ableitbar
Jake	R	w/br	VDH/CDF-2960/10	276098102948413		beidseitig ableitbar
Janosch	R	w/s	VDH/CDF-2961/10	276098102949826	Kopfplatte	beidseitig ableitbar
Jassman	R	w/s	VDH/CDF-2962/10	276098102947663	Ohrenplatte re	beidseitig ableitbar
Jean-Louis	R	w/br	VDH/CDF-2963/10	276098102946547		beidseitig ableitbar
Joker	R	w/br	VDH/CDF-2964/10	276098102943412		beidseitig ableitbar
Jamie	H	w/s	VDH/CDF-2965/10	276098102943776		beidseitig ableitbar
Juicy	H	w/s	VDH/CDF-2966/10	276098102944755	Ohrenplatte re	beidseitig ableitbar
June	H	w/s	VDH/CDF-2967/10	276098102942281		beidseitig ableitbar

Gemeldete Fehler

taub / unilateral	0,0 / 0,0	Monorchismus	0,0	Heterochromie	0,0
Platte / Monokel	2,1 / 0,0	Kryptorchismus	0,0	Megaoesophagus	0,0
Blau- / Birkauge	0,0 / 0,0	Knickrute	0,0	Gaumenanomalie	0,0
En- / Ektropium	0,0 / 0,0	Nabelbruch	0,0	Lidrandkolobom	0,0
sonst. Fehler	0,0				

18/367	I-Wurf	vom Kirchwinkel
WT 23.07.2010	Checkpoint Bravo's Goya Die Greta da Capo vom Kirchwinkel	

Hündin: **Die Greta da Capo vom Kirchwinkel**

VDH/CDF-2197/06



Rüde: **Checkpoint Bravo's Goya**
Besitzer: Heike Sent, D-47551 Bedburg-Hau

VDH/DZB 25922



18/367	I-Wurf	vom Kirchwinkel
WT 23.07.2010		Checkpoint Bravo's Goya Die Greta da Capo vom Kirchwinkel

1. Generation: Eltern	2. Generation: Großeltern	3. Generation: Urgroßeltern
<p>Int- Ch, Dt -Ch VDH & Club Checkpoint Bravo's Goya weiß/braun HD: A AEP: bds. ableitbar VDH/DZB 25922</p>	<p>N, PL -Ch, Dt -Ch VDH & Club Perdita's Inside Information weiß/schwarz HD: A AEP: bds. ableitbar N 06425/96</p>	<p>T-Cart Unicis weiß/schwarz HD: A AEP: bds. ableitbar S 31014/93</p>
		<p>N -Ch Perdita's Key to Heaven weiß/braun HD: A N 17198/93</p>
	<p>Dt -Ch VDH & Club, BS '02 Checkpoint Bravo's Bibia weiß/braun HD: A AEP: bds. ableitbar VDH/DZB 21617</p>	<p>Int, NL -Ch, Dt -Ch VDH Starlong Sam weiß/schwarz HD: A AEP: bds. ableitbar NHSB 2096872</p>
		<p>Int, B -Ch, Dt -Ch VDH & Club Marta von Schönhagen weiß/braun AD HD: A AEP: bds. ableitbar VDH/DZB 16247</p>
<p>Dt -Ch VDH & Club Die Greta da Capo vom Kirchwinkel weiß/schwarz HD: A AEP: bds. ableitbar VDH/CDF-2197/06</p>	<p>Alois da Capo vom Kirchwinkel weiß/braun HD: A AEP: bds. ableitbar VDH/CDF-1806/03</p>	<p>Int, NL -Ch, Dt -Ch VDH Starlong Sam weiß/schwarz HD: A AEP: bds. ableitbar NHSB 2096872</p>
		<p>Dt -Ch Club Olbero on Top of the Net weiß/braun HD: A AEP: bds. ableitbar KCAA 1815509</p>
	<p>Wiona vom Kirchwinkel weiß/schwarz HD: A AEP: bds. ableitbar CDF/VDH-1511/00</p>	<p>Quarterback vom Kirchwinkel weiß/schwarz HD: A AEP: bds. ableitbar CDF/VDH-0927/96</p>
		<p>Coachrunners Indian Summer weiß/schwarz HD: A AEP: bds. ableitbar NHSB 2155586</p>

Züchter:	Peter Cladders und Thomas Haiduk Im Kirchwinkel 4 47509 Rheurdt-Schaephuysen
-----------------	--

18/367 I-Wurf	vom Kirchwinkel
WT 23.07.2010	Checkpoint Bravo's Goya Die Greta da Capo vom Kirchwinkel

Zuchtbuchnummern:	VDH/CDF-2977/10 bis VDH/CDF-2982/10
-------------------	-------------------------------------

Decktag	18.05.2010	Wurftag	23.07.2010	Trächtigkeitstage	66
---------	------------	---------	------------	-------------------	----

Wurfstärke	1,1 weiß/schwarz	3,2 weiß/braun
eingetragen	1,1 weiß/schwarz	3,1 weiß/braun

Totgeburten	0,0	verendet	0,1	euthanasiert	0,0
Besonderheiten:					

Hündin	Die Greta da Capo vom Kirchwinkel	VDH/CDF-2197/06
	Wurftag: 08.06.2006	HD: A
Rüde	Checkpoint Bravo's Goya	VDH/DZB 25922
	Wurftag: 23.09.2005	HD: A

Welpen:

Name		Farbe	ZB-Nr.	Transponder-Nr.	Bemerkungen	AEP bei 80 dB
Indiana-Jones da Capo	R	w/br	VDH/CDF-2977/10	276098510293649		beidseitig ableitbar
logy da Capo	R	w/s	VDH/CDF-2978/10	276098510293659	Blauauge bds	beidseitig ableitbar
Ipali-Watson da Capo	R	w/br	VDH/CDF-2979/10	276098510293701	Blauauge re	links ableitbar
Ivo da Capo	R	w/br	VDH/CDF-2980/10	276098510293694	Blauauge li	nicht ableitbar
Ikumi-Mayra da Capo	H	w/s	VDH/CDF-2981/10	276098510293744		beidseitig ableitbar
Isa da Capo	H	w/br	VDH/CDF-2982/10	276098510293597	Blauauge re	links ableitbar

Gemeldete Fehler

taub / unilateral	1,0 / 1,1	Monorchismus	0,0	Heterochromie	0,0
Platte / Monokel	0,0 / 0,0	Kryptorchismus	0,0	Megaoesophagus	0,0
Blau- / Birkauge	3,1 / 0,0	Knickrute	0,0	Gaumenanomalie	0,0
En- / Ektropium	0,0 / 0,0	Nabelbruch	0,0	Lidrandkolobom	0,0
sonst. Fehler	0,0				

19/368	D-Wurf	from Heaven's Gate
	WT 11.08.2010	Gin-Tonic von den Meerwiesen Colleen von der Lendorfer Höhe

Hündin: **Colleen von der Lendorfer Höhe**

VDH/CDF-1994/05

Kein Bild vorhanden

Rüde: **Gin-Tonic von den Meerwiesen**
Besitzer: Janine Weißhaupt, D-52224 Stolberg

VDH/CDF-1839/04



19/368	D-Wurf	from Heaven's Gate
WT 11.08.2010		Gin-Tonic von den Meerwiesen Colleen von der Lendorfer Höhe

1. Generation: Eltern	2. Generation: Großeltern	3. Generation: Urgroßeltern
Gin-Tonic von den Meerwiesen weiß/schwarz HD: A AEP: bds. ableitbar VDH/CDF-1839/04	Henry vom Kirbach weiß/braun HD: A AEP: bds. ableitbar VDH/DVD 1671-01	Int, NL, L, DK, B, S, N -Ch, Dt -Ch VDH, AJW '99, AW '99, CS(B) '00, CS(D) '01, BeneluxW Rocca al Mare Congregare weiß/schwarz HD: B1 AEP: bds. ableitbar S 49852/98 Int -Ch, Dt -Ch VDH & Club, CS(B) '96; VS DVD '97 Sunny vom Kirbach weiß/braun AD HD: A AEP: bds. ableitbar VDH/DZB 17251
	Enya von den Meerwiesen weiß/schwarz HD: A AEP: bds. ableitbar CDF/VDH-1613/02	Dt -Ch VDH & Club Orry vom Racker weiß/braun AD HD: A AEP: bds. ableitbar VDH/DZB 21850 Baby-Jane of the Living Spots weiß/schwarz HD: A AEP: bds. ableitbar CDF/VDH-0724/95
Colleen von der Lendorfer Höhe weiß/schwarz HD: A AEP: bds. ableitbar VDH/CDF-1994/05	Int, B, -Ch, Dt -Ch VDH & Club, B -JCh, BS '04, ES '04 Crescendo vom Hossenhaus weiß/schwarz HD: A AEP: bds. ableitbar VDH/DVD 1626-01	N, PL -Ch, Dt -Ch VDH & Club Perdita's Inside Information weiß/schwarz HD: A AEP: bds. ableitbar N 06425/96 Dt Vet -Ch VDH & Club Fantasia vom Gramzower Kloster weiß/schwarz HD: B AEP: bds. ableitbar CDF/VDH-1204/98
	Quendy vom Scheibholz weiß/schwarz HD: C AEP: bds. ableitbar VDH/DZB 24011	DK -Ch O'Talix's Hot Handyman by Quick weiß/schwarz HD: B DKK 05235/00 Int, L, CZ -Ch, ES 01 Lana vom Scheibholz weiß/braun HD: A VDH/DZB 19498

Züchter:	Tanja Kasper Borsigstr. 23 42551 Velbert
-----------------	--

20/369	C-Wurf	vom Hause Ackermann
	WT 08.09.2010	Grady of the Watermountains Hilaya von Arabian`s Stud

Hündin: **Hilaya von Arabian`s Stud**

VDH/DVD 2966-07

Kein Bild vorhanden

Rüde: **Grady of the Watermountains**

VDH/CDF-2131/06

Besitzer: Martina Röhling, D-47495 Rheinberg



20/369 C-Wurf	vom Hause Ackermann
WT 08.09.2010	Grady of the Watermountains Hilaya von Arabian`s Stud

1. Generation: Eltern	2. Generation: Großeltern	3. Generation: Urgroßeltern
Grady of the Watermountains weiß/schwarz HD: A AEP: bds. ableitbar VDH/CDF-2131/06	Earl-Filou von der Wuzze weiß/braun HD: A AEP: bds. ableitbar CDF/VDH-1581/01	Pearson von Nassau weiß/schwarz HD: B AEP: bds.ableitbar VDH/DZB 20411
		Malwine von der Falkenburg weiß/braun HD: A AEP: bds. ableitbar CDF/VDH-0626/94
	Beverly-Rose von Arabian`s Stud weiß/schwarz HD: A AEP: bds. ableitbar VDH/DVD 1609-01	Dt.Ch.VDH Quincy-Jones vom Kirchwinkel weiß/schwarz HD: A AEP: bds. ableitbar CDF/VDH-0930/96
		Tosca von der Lunie weiß/schwarz HD: A1 VDH/DVD 1014-98
Hilaya von Arabian's Stud weiß/schwarz HD: B AEP: bds. ableitbar VDH/DVD 2966-07	Dt -Ch VDH & Club Clayton Duke Javapami weiß/schwarz BH HD: A1 AEP: bds. ableitbar CLP/DA/6096	Int-Ch, Dt-Ch VDH Zeno von Waldhagen weiß/schwarz AD, BH, SchHA HD: A AEP: bds. ableitbar VDH/DZB 17455
		CZ-Ch, CZ-JuCh Diamond Lily Raul weiß/schwarz AEP: bds. ableitbar CLP/DA/5782
	Darina von Arabian`s Stud weiß/schwarz HD: A1 VDH/DVD 2112-03	Int-Ch, Dt-Ch VDH & Club, VS`02 Bandit vom Kirbach weiß/schwarz HD: B VDH/DVD 911-98
		Tosca von der Lunie weiß/schwarz HD: A1 VDH/DVD 1014-98

Züchter:	Nina Ackermann Kluthkämpe 7 26446 Friedeburg
-----------------	--

20/369 C-Wurf	vom Hause Ackermann
WT 08.09.2010	Grady of the Watermountains Hilaya von Arabian`s Stud

Zuchtbuchnummern:	VDH/CDF-2984/10 bis VDH/CDF-2991/10
-------------------	-------------------------------------

Decktag	09.07.2010	Wurftag	08.09.2010	Trächtigkeitstage	61
---------	------------	---------	------------	-------------------	----

Wurfstärke	3,6 weiß/schwarz	0,0 weiß/braun
eingetragen	3,5 weiß/schwarz	0,0 weiß/braun

Totgeburten	0,1	verendet	0,0	euthanasiert	0,0
Besonderheiten:					

Hündin	Hilaya von Arabian`s Stud	VDH/DVD 2966-07
	Wurftag: 09.02.2007	HD: B
Rüde	Grady of the Watermountains	VDH/CDF-2131/06
	Wurftag: 28.03.2006	HD: A

Welpen:

Name		Farbe	ZB-Nr.	Transponder-Nr.	Bemerkungen	AEP bei 80 dB
Chubaka	R	w/s	VDH/CDF-2984/10	276098102948107		rechts ableitbar
Cooper	R	w/s	VDH/CDF-2985/10	276098102947416		beidseitig ableitbar
Curtis	R	w/s	VDH/CDF-2986/10	276098102950500		beidseitig ableitbar
Cassia	H	w/s	VDH/CDF-2987/10	276098102947893		beidseitig ableitbar
Charlotta	H	w/s	VDH/CDF-2988/10	276098102949286		beidseitig ableitbar
Cimber	H	w/s	VDH/CDF-2989/10	276098102943153		beidseitig ableitbar
Cleopatra	H	w/s	VDH/CDF-2990/10	276098102945508		beidseitig ableitbar
Curly -Cara	H	w/s	VDH/CDF-2991/10	276098102944882		beidseitig ableitbar

Gemeldete Fehler

taub / unilateral	0,0 / 1,0	Monorchismus	0,0	Heterochromie	0,0
Platte / Monokel	0,0 / 0,0	Kryptorchismus	0,0	Megaoesophagus	0,0
Blau- / Birkauge	0,0 / 0,0	Knickrute	0,0	Gaumenanomalie	0,0
En- / Ektropium	0,0 / 0,0	Nabelbruch	0,0	Lidrandkolobom	0,0
sonst. Fehler	0,0				

21/370	L-Wurf	of the Watermountains
	WT 09.09.2010	Grower vom Benrader Feld Imara of the Watermountains

Hündin: **Imara of the Watermountains**

VDH/CDF-2525/08



Rüde: **Grower vom Benrader Feld**

VDH/DZB 25866

Besitzer: Martina Gross, D-34134 Kassel



21/370 L-Wurf	of the Watermountains
WT 09.09.2010	Grower vom Benrader Feld Imara of the Watermountains

1. Generation: Eltern	2. Generation: Großeltern	3. Generation: Urgroßeltern
Grower vom Benrader Feld weiß/schwarz HD: B AEP: bds. ableitbar VDH/DZB 25866	Dt Vet-Ch Club Bandit vom Hossenhaus weiß/schwarz HD: A1 AEP: bds. ableitbar VDH/DVD 1450/01	N,PL-Ch, Dt-Ch VDH&Club Perdita's Inside Information weiß/schwarz HD: A AEP: bds. ableitbar N 06425/96
		Dt Vet-Ch VDH&Club Dinah vom Gramzower Kloster weiß/schwarz HD: A AEP: bds. ableitbar CDF/VDH-0833/96
	Buffy Jurean weiß/schwarz HD: A AEP: bds. ableitbar VDH/DZB 21029	Rasti vom Benrader Feld weiß/schwarz HD: A VDH/DZB 16166
		Komtesa vom Hause Baltino weiß/schwarz HD: A VDH/DZB 18086
Imara of the Watermountains weiß/schwarz HD: A AEP: bds. ableitbar VDH/CDF-2525/08	Clayton Duke Javapami weiß/schwarz HD: A AEP: bds. ableitbar CLP/DA/6096	Int, Dt-Ch VDH Zeno von Waldhagen weiß/schwarz AD, BH, SchHA HD: A AEP: bds. ableitbar VDH/DZB 17455
		CZ-Ch, CZ-JCh Diamond Lily Raul weiß/schwarz AEP: bds. ableitbar CLP/DA/5782
	Beverly-Rose von Arabian`s Stud weiß/schwarz HD: A AEP: bds. ableitbar VDH/DVD 1609-01	Dt-Ch VDH& Club Quincy-Jones vom Kirchwinkel weiß/schwarz HD: A AEP: bds. ableitbar CDF/VDH-0930/96
		Tosca von der Lunie weiß/schwarz HD: A1 VDH/DVD 1014/98

Züchter:	Peter Henschke Wasserberg 2 33142 Büren-Weiberg
-----------------	---

21/370 L-Wurf	of the Watermountains
WT 09.09.2010	Grower vom Benrader Feld Imara of the Watermountains

Zuchtbuchnummern:	VDH/CDF-2992/10 bis VDH/CDF-2998/10
-------------------	-------------------------------------

Decktag	08.07.2010	Wurftag	09.09.2010	Trächtigkeitstage	63
---------	------------	---------	------------	-------------------	----

Wurfstärke	1,3 weiß/schwarz	2,1 weiß/braun
eingetragen	1,3 weiß/schwarz	2,1 weiß/braun

Totgeburten	0,0	verendet	0,0	euthanasiert	0,0
-------------	-----	----------	-----	--------------	-----

Besonderheiten:	
-----------------	--

Hündin	Imara of the Watermountains	VDH/CDF-2525/08
	Wurftag: 19.03.2008	HD: A weiß/schwarz
Rüde	Grower vom Benrader Feld	VDH/DZB 25866
	Wurftag: 09.08.2005	HD: B weiß/schwarz

Welpen:

Name		Farbe	ZB-Nr.	Transponder-Nr.	Bemerkungen	AEP bei 80 dB
Lasko	R	w/br	VDH/CDF-2992/10	276098510300528		beidseitig ableitbar
Leandro	R	w/br	VDH/CDF-2993/10	276098510300518		rechts ableitbar
Lord Loy	R	w/s	VDH/CDF-2994/10	276098510300524		beidseitig ableitbar
Lenja	H	w/s	VDH/CDF-2995/10	276098510300515		beidseitig ableitbar
Lilly	H	w/br	VDH/CDF-2996/10	276098510300514		beidseitig ableitbar
Lizzy	H	w/s	VDH/CDF-2997/10	276098510300516		beidseitig ableitbar
Lotte	H	w/s	VDH/CDF-2998/10	276098510300525		beidseitig ableitbar

Gemeldete Fehler

taub / unilateral	0,0 / 1,0	Monorchismus	0,0	Heterochromie	0,0
Platte / Monokel	0,0 / 0,0	Kryptorchismus	0,0	Megaoesophagus	0,0
Blau- / Birkauge	0,0 / 0,0	Knickrute	0,0	Gaumenanomalie	0,0
En- / Ektropium	0,0 / 0,0	Nabelbruch	0,0	Lidrandkolobom	0,0
sonst. Fehler	0,0				

22/371	P-Wurf	von Arabian`s Stud
	WT 23.09.2010	Jumping Jewel of Old Stonewick Funny von Arabian`s Stud

Hündin: **Funny von Arabian`s Stud**

VDH/DVD 2659-05



Rüde: **Jumping Jewel of Old Stonewick**

VDH/DZB 27201

Besitzer: Bram Boender, D-49844 Bawinkel



22/371 P-Wurf	von Arabian`s Stud
WT 23.09.2010	Jumping Jewel of Old Stonewick Funny von Arabian`s Stud

1. Generation: Eltern	2. Generation: Großeltern	3. Generation: Urgroßeltern
<p>Hu.-Ch., Dt.-Ch.VDH & Club Jumping Jewel of Old Stonewick weiß/schwarz HD: A1 AEP: bds. ableitbar VDH/DZB 27201</p>	<p>N.-, S.-, DK.-, Nord-Ch. Spotnik's Viking Victory weiß/braun HD: 0 N 19296/01</p>	<p>Int.-, NL-, B-, N-,SF-, CB- Ch. Spotnik's Special Selection weiß/schwarz HD: V N 02842/99</p>
		<p>Int.-, SF.-, Nord-Ch. Perdita's Kiss Me Better weiß/schwarz HD: 0 N 10719/96</p>
	<p>Int.-, NI.-, Au.-, Hu.-, Cz.-, Kro.-, Dt.- Ch. VDH Maxy-Box weiß/schwarz HD: 0 JR 74224 Dal</p>	<p>Int.-Ch. T-Cart Eddie weiß/schwarz 73972 Dal</p>
		<p>Jo-Jo by Mediolanum weiß/schwarz Sp 72973 Dal</p>
<p>Funny von Arabian's Stud weiß/schwarz HD: A AEP: bds. ableitbar VDH/DVD 2659-05</p>	<p>Int -Ch, Dt -Ch VDH & Club, VS DVD '02 Bandit vom Kirbach weiß/schwarz HD: B AEP: bds. ableitbar VDH/DVD 911-98</p>	<p>Int, A -Ch, Dt -Ch VDH & Club Jugo vom Schleihof weiß/schwarz HD: A2 AEP: bds. ableitbar VDH/DZB 15499</p>
		<p>Int -Ch, Dt -Ch VDH & Club, CS(B) '96; VS DVD '97 Sunny vom Kirbach weiß/braun AD HD: A AEP: bds. ableitbar VDH/DZB 17251</p>
	<p>Tosca von der Lunie weiß/schwarz HD: A1 VDH/DVD 1014-98</p>	<p>Int, A -Ch, Dt -Ch VDH & Club Jugo vom Schleihof weiß/schwarz HD: A2 AEP: bds. ableitbar VDH/DZB 15499</p>
		<p>Quexy von der Lunie weiß/schwarz HD: C1 CDF/VDH-0474/93</p>

Züchter:	Manuela Fernandes Esteves Drüpplingser Straße 2 58640 Iserlohn
-----------------	--

22/371 P-Wurf	von Arabian`s Stud
WT 23.09.2010	Jumping Jewel of Old Stonewick Funny von Arabian`s Stud

Zuchtbuchnummern:	VDH/CDF-2999/10 bis VDH/CDF-3010/10
-------------------	-------------------------------------

Decktag	22.07.2010	Wurftag	23.09.2010	Trächtigkeitstage	62
---------	------------	---------	------------	-------------------	----

Wurfstärke	3,8 weiß/schwarz	0,2 weiß/braun
eingetragen	3,7 weiß/schwarz	0,2 weiß/braun

Totgeburten	0,0	verendet	0,0	euthanasiert	0,1
-------------	-----	----------	-----	--------------	-----

Besonderheiten:	
-----------------	--

Hündin	Funny von Arabian`s Stud	VDH/DVD 2659-05
	Wurftag: 15.04.2005	HD: A
Rüde	Jumping Jewel of Old Stonewick	VDH/DZB 27201
	Wurftag: 12.01.2008	HD: A

Welpen:

Name		Farbe	ZB-Nr.	Transponder-Nr.	Bemerkungen	AEP bei 80 dB
Percy Stuart	R	w/s	VDH/CDF-2999/10	276098102848279		beidseitig ableitbar
Phönix	R	w/s	VDH/CDF-3000/10	276098102849101	Kryptorchismus	beidseitig ableitbar
Pino	R	w/s	VDH/CDF-3001/10	276098102854200		beidseitig ableitbar
Palloma	H	w/s	VDH/CDF-3002/10	276098102856986	Blauauge rechts	beidseitig ableitbar
Peggy Sue	H	w/br	VDH/CDF-3003/10	276098102843363		beidseitig ableitbar
Penelope	H	w/s	VDH/CDF-3004/10	276098102852498		beidseitig ableitbar
Penny Lane	H	w/s	VDH/CDF-3005/10	276098102849901		beidseitig ableitbar
Pihla	H	w/s	VDH/CDF-3006/10	276098102851058		beidseitig ableitbar
Pinta Lulu	H	w/s	VDH/CDF-3007/10	276098102848740		beidseitig ableitbar
Precilla	H	w/s	VDH/CDF-3008/10	276098102856448		beidseitig ableitbar
Precious Puna	H	w/s	VDH/CDF-3009/10	276098102856730		beidseitig ableitbar
Pretty Pearl	H	w/br	VDH/CDF-3010/10	276098102847884		beidseitig ableitbar

Gemeldete Fehler

taub / unilateral	0,0 / 0,0	Monorchismus	0,0	Heterochromie	0,0
Platte / Monokel	0,0 / 0,0	Kryptorchismus	1,0	Megaoesophagus	0,0
Blau- / Birkauge	0,1 / 0,0	Knickrute	0,0	Gaumenanomalie	0,0
En- / Ektropium	0,0 / 0,0	Nabelbruch	0,0	Lidrandkolobom	0,0
sonst. Fehler	0,0				

23/372	G-Wurf	zum Vimimeijum
	WT 18.10.2010	Orson vom Kirbach Bela zum Vimimeijum

Hündin: **Bela zum Vimimeijum**

VDH/CDF-1984/05



Rüde: **Orson vom Kirbach**

VDH/DVD 2672-05

Besitzer: Frank Steinle, D-69250 Schönau



23/372 G-Wurf	zum Vimimeijum
WT 18.10.2010	Orson vom Kirbach Bela zum Vimimeijum

1. Generation: Eltern	2. Generation: Großeltern	3. Generation: Urgroßeltern
Orson vom Kirbach weiß/schwarz HD: A2 AEP: bds. ableitbar VDH/DVD 2672-05	N, PL -Ch, Dt -Ch VDH & Club Perdita's Inside Information weiß/schwarz HD: A AEP: bds. ableitbar N 06425/96	T-Cart Unicus weiß/schwarz HD: A S 31014/93
		N -Ch Perdita's Key to Heaven weiß/braun HD: A N 17198/93
	Dt -Ch VDH & Club Lara vom Kirbach weiß/braun HD: A AEP: bds. ableitbar VDH/DZB 15464	Int, NL, L, DK, B, S, N -Ch, Dt -Ch VDH, AJW '99, AW '99, CS(B) '00, CS(D) '01, BeneluxW Rocca al Mare Congregare weiß/schwarz HD: B1 AEP: bds. ableitbar S 49852/98
		Int -Ch, Dt -Ch VDH & Club Tessy vom Kirbach weiß/braun HD: B VDH/DZB 18325
Bela zum Vimimeijum weiß/braun HD: A AEP: bds. ableitbar VDH/CDF-1984/05	Yokel von Dalheim weiß/schwarz HD: A AEP: bds. ableitbar VDH/DZB 18119	Int, NL -Ch Salsusa Startrekker of Theakston weiß/schwarz HD: A NHSB 1800650
		Vina von Dalheim weiß/schwarz HD: A VDH/DZB 16464
	Kira vom Kirbach weiß/braun HD: B AEP: bds. ableitbar VDH/DVD 1926-02	Int -Ch, Dt -Ch VDH & Club, VS DVD '02 Bandit vom Kirbach weiß/schwarz HD: B AEP: bds. ableitbar VDH/DVD 911-98
Ayline vom Kirbach weiß/braun HD: B AEP: bds. ableitbar VDH/DVD 910-98		

Züchter:	Radmila Radojicic Gladenbacher Str. 66 35102 Lohra
-----------------	---

23/372 G-Wurf	zum Vimimeijum
WT 18.10.2010	Orson vom Kirbach Bela zum Vimimeijum

Zuchtbuchnummern:	VDH/CDF-3011/10 bis VDH/CDF-3016/10
-------------------	-------------------------------------

Decktag	18.08.2010	Wurftag	18.10.2010	Trächtigkeitstage	61
---------	------------	---------	------------	-------------------	----

Wurfstärke	2,0 weiß/schwarz	1,3 weiß/braun
eingetragen	2,0 weiß/schwarz	1,3 weiß/braun

Totgeburten	0,0	verendet	0,0	euthanasiert	0,0
-------------	-----	----------	-----	--------------	-----

Besonderheiten:	
-----------------	--

Hündin	Bela zum Vimimeijum	VDH/CDF-1984/05
	Wurftag: 13.03.2005	HD: A weiß/braun
Rüde	Orson vom Kirbach	VDH/DVD 2672-05
	Wurftag: 16.06.2005	HD: A2 weiß/schwarz

Welpen:

Name		Farbe	ZB-Nr.	Transponder-Nr.	Bemerkungen	AEP bei 80 dB
Gasko	R	w/s	VDH/CDF-3011/10	276098102853975		beidseitig ableitbar
Gimli	R	w/s	VDH/CDF-3012/10	276098102852263		beidseitig ableitbar
Goofy	R	w/br	VDH/CDF-3013/10	276098102843049		beidseitig ableitbar
Galatea	H	w/br	VDH/CDF-3014/10	276098102851646		beidseitig ableitbar
Gloriana	H	w/br	VDH/CDF-3015/10	276098102852172		beidseitig ableitbar
Greta	H	w/br	VDH/CDF-3016/10	276098102849704		beidseitig ableitbar

Gemeldete Fehler

taub / unilateral	0,0 / 0,0	Monorchismus	0,0	Heterochromie	0,0
Platte / Monokel	0,0 / 0,0	Kryptorchismus	0,0	Megaoesophagus	0,0
Blau- / Birkauge	0,0 / 0,0	Knickrute	0,0	Gaumenanomalie	0,0
En- / Ektropium	0,0 / 0,0	Nabelbruch	0,0	Lidrandkolobom	0,0
sonst. Fehler	0,0				

24/373	A-Wurf	with countless spots
WT 19.10.2009	Orpheus von Reinhold`s Hüsung Spotted Pleasure Arosa	

Hündin: **Spotted Pleasure Arosa**

VDH/CDF-2376/07



Rüde: **Orpheus von Reinhold`s Hüsung**

VDH/DZB 26969

Besitzer: Matthias Mehl, D-17139 Schwabendorf



24/373	A-Wurf	with countless spots
WT 19.10.2009		Orpheus von Reinhold`s Hüsung Spotted Pleasure Arosa

1. Generation: Eltern	2. Generation: Großeltern	3. Generation: Urgroßeltern
Spotted Pleasure Arosa weiß/braun HD: A AEP: bds. ableitbar VDH/CDF-2376/07	PL., Dt. Ch. VDH Bajazzo vom Magdeburger Domfelsen AD weiß/braun HD: B AEP: bds. ableitbar CDF/VDH-1227/98	Int., N, PL, Dt. Ch. VDH Perdita`s Keen Observer weiß/braun HD: A N 02911/95
		Afra vom Magdeburger Domfelsen weiß/schwarz HD: A CDF/VDH-0854/96
	Millview`s A Kind of Magic weiß/schwarz HD: A AEP: bds. ableitbar CDF/VDH-1520/00	S. -Ch, Rocca Al Mare Allegro Ad Jilloc`s weiß/schwarz HD: A AEP: bds. ableitbar S 28402/95
		Queeny vom Hause Baltino weiß/braun HD: A AEP: bds. ableitbar VDH/DZB 21437
Dt. Ch. Club Orpheus von Reinhold`s Hüsung weiß/schwarz HD: V AEP: bds. ableitbar VDH/DZB 26969	Multi-Kulti von Reinhold`s Hüsung weiß/schwarz HD: 0 AEP: bds. ableitbar VDH/DZB 25885	Gb.-Ch., Crufts CC BOS 04 Washakie Chief As Great As weiß/schwarz HD: L KCR AC00855202
		Dt. Ch. VDH+Club Indy von Reinhold`s Hüsung weiß/braun HD: V VDH/DZB 21905
	Joy von Reinhold`s Hüsung weiß/schwarz HD: 0 AEP: bds. ableitbar VDH/DZB 23909	Checkpoint Bravo`s Bentley weiß/schwarz HD: 0 VDH/DZB 21614
		Ikone von Reinhold`s Hüsung weiß/braun HD: V VDH/DZB 21902

Züchter:	Janine Liedtke Südekumzeile 18 13591 Berlin
-----------------	---

24/373 A-Wurf	with countless spots
WT 19.10.2009	Orpheus von Reinhold`s Hüsung Spotted Pleasure Arosa

Zuchtbuchnummern:	VDH/CDF-3017/10 bis VDH/CDF-3026/10
-------------------	-------------------------------------

Decktag	17.08.2010	Wurftag	19.10.2010	Trächtigkeitstage	64
---------	------------	---------	------------	-------------------	----

Wurfstärke	1,6 weiß/schwarz	1,2 weiß/braun
eingetragen	1,6 weiß/schwarz	1,2 weiß/braun

Totgeburten	0,0	verendet	0,0	euthanasiert	0,0
-------------	-----	----------	-----	--------------	-----

Besonderheiten:	
-----------------	--

Hündin	Spotted Pleasure Arosa	VDH/CDF-2376/07
	Wurftag: 02.05.2007	HD: A weiß/braun
Rüde	Orpheus von Reinhold`s Hüsung	VDH/DZB 26969
	Wurftag: 29.06.2007	HD: V weiß/schwarz

Welpen:

Name		Farbe	ZB-Nr.	Transponder-Nr.	Bemerkungen	AEP bei 80 dB
Aden	R	w/s	VDH/CDF-3017/10	276098102949267		beidseitig ableitbar
Alvin	R	w/br	VDH/CDF-3018/10	276098102949723		beidseitig ableitbar
Abby	H	w/s	VDH/CDF-3019/10	276098102949961		rechts ableitbar
Abebi	H	w/s	VDH/CDF-3020/10	276098102948175		beidseitig ableitbar
Aenna	H	w/s	VDH/CDF-3021/10	276098102946993		beidseitig ableitbar
Alexi	H	w/br	VDH/CDF-3022/10	276098102950115		beidseitig ableitbar
Allie	H	w/s	VDH/CDF-3023/10	276098102944391		beidseitig ableitbar
Amy-Amber	H	w/br	VDH/CDF-3024/10	276098102948553		beidseitig ableitbar
April	H	w/s	VDH/CDF-3025/10	276098102945291		beidseitig ableitbar
Ashley	H	w/s	VDH/CDF-3026/10	276098102947658		beidseitig ableitbar

Gemeldete Fehler

taub / unilateral	0,0 / 0,1	Monorchismus	0,0	Heterochromie	0,0
Platte / Monokel	0,0 / 0,0	Kryptorchismus	0,0	Megaoesophagus	0,0
Blau- / Birkauge	0,0 / 0,0	Knickrute	0,0	Gaumenanomalie	0,0
En- / Ektropium	0,0 / 0,0	Nabelbruch	0,0	Lidrandkolobom	0,0
sonst. Fehler	0,1	leichter Vorbiss			

25/374	C-Wurf	von Oakwood-Forest
	WT 02.11.2010	Christi Ormond Coppola Dachee-Dakota of spotted Sensation

Hündin: **Dachee- Dakota of spotted Sensation**

VDH/CDF-2473/07



Rüde: **Christi Ormond Coppola**

VDH/CDF-2279/06

Besitzer: Michael Lehmann, D- 29362 Hohne-Spechtshorn



25/374 C-Wurf	von Oakwood-Forest
WT 02.11.2010	Christi Ormond Coppola Dachee-Dakota of spotted Sensation

1. Generation: Eltern	2. Generation: Großeltern	3. Generation: Urgroßeltern
<p>Int -Ch, Dt -JCh VDH & Club, BJS '07, BS '08 Christi Ormond Coppola weiß/braun HD: A AEP: bds. ableitbar VDH/CDF-2279/06</p>	<p>Dt -Ch VDH & Club, Int -Ch, BS Austria '08 Lacrima Christi Cro A Porter weiß/schwarz HD: A AEP: bds. ableitbar HR 11820 DA</p>	<p>I-Ch Mirmas Braveheart weiß/schwarz LOI 01/59608</p>
	<p>Dt -Ch VDH & Club, Int -Ch Mochaccino Dalmatian Dream weiß/braun HD: A AEP: bds. ableitbar BHR 33776 Dal</p>	<p>RO, HR -CH, EUR -CH, WORLD-CH Lacrima Christi Coppola weiß/schwarz HR 11510 DA</p>
		<p>Carla weiß/braun HR 11449</p>
		<p>Bella Dalmatian Dream weiß/schwarz JR 73674 Dal</p>
<p>Dachee-Dakota of spotted Sensation weiß/braun HD: C AEP: bds. ableitbar VDH/CDF-2473/07</p>	<p>Bolero vom Jagdschlößchen zu Hüttelngesäß weiß/braun HD: A AEP: bds. ableitbar VDH/DZB 22531</p>	<p>Curias Love of my Live weiß/schwarz HD: V DKK 13911/96</p>
		<p>Honeymoon von Reinhold's Hüsung weiß/braun HD: V VDH/DZB 20316</p>
	<p>Baby-Barbie of spotted Sensation weiß/schwarz HD: A AEP: bds. ableitbar VDH/CDF-2020/05</p>	<p>Avary da Capo vom Kirchwinkel weiß/braun HD: A AEP: bds. ableitbar VDH/CDF-1809/03</p>
		<p>Orlanda weiß/schwarz HD: B AEP: bds. ableitbar UCK 007980/KAZ 0231</p>

Züchter:	Boris Eichholz Forststr. 18 35716 Dietzhöltal
-----------------	---

25/374 C-Wurf	von Oakwood-Forest
WT 02.11.2010	Christi Ormond Coppola Dachee-Dakota of spotted Sensation

Zuchtbuchnummern:	VDH/CDF-3027/10 bis VDH/CDF-3034/10
-------------------	-------------------------------------

Decktag	04.09.2010	Wurftag	02.11.2010	Trächtigkeitstage	59
---------	------------	---------	------------	-------------------	----

Wurfstärke	0,0 weiß/schwarz	4,4 weiß/braun
eingetragen	0,0 weiß/schwarz	4,4 weiß/braun

Totgeburten	0,0	verendet	0,0	euthanasiert	0,0
-------------	-----	----------	-----	--------------	-----

Besonderheiten:	
-----------------	--

Hündin	Dachee-Dakota of spotted Sensation	VDH/CDF-2473/07
	Wurftag: 20.10.2007	HD: C weiß/braun
Rüde	Christi Ormond Coppola	VDH/CDF-2279/06
	Wurftag: 06.10.2006	HD: A weiß/braun

Welpen:

Name		Farbe	ZB-Nr.	Transponder-Nr.	Bemerkungen	AEP bei 80 dB
Caesarius	R	w/br	VDH/CDF-3027/10	276098102944986		beidseitig ableitbar
Cepheus	R	w/br	VDH/CDF-3028/10	276098102942962		rechts ableitbar
Cezanne	R	w/br	VDH/CDF-3029/10	276098102942217		beidseitig ableitbar
Churchill	R	w/br	VDH/CDF-3030/10	276098102950460		beidseitig ableitbar
Calahari	H	w/br	VDH/CDF-3031/10	276098102948835		beidseitig ableitbar
Cassandra	H	w/br	VDH/CDF-3032/10	276098102950633		rechts ableitbar
Cassiopeia	H	w/br	VDH/CDF-3033/10	276098102945820		beidseitig ableitbar
Cleopatra	H	w/br	VDH/CDF-3034/10	276098102950267		beidseitig ableitbar

Gemeldete Fehler

taub / unilateral	0,0 / 1,1	Monorchismus	0,0	Heterochromie	0,0
Platte / Monokel	0,0 / 0,0	Kryptorchismus	0,0	Megaoesophagus	0,0
Blau- / Birkauge	0,0 / 0,0	Knickrute	0,0	Gaumenanomalie	0,0
En- / Ektropium	0,0 / 0,0	Nabelbruch	0,0	Lidrandkolobom	0,0
sonst. Fehler	0,0				

26/375	E-Wurf	Carissima Donate
	WT 04.11.2010	Christi Ormond Exquisite Selection Carissima Donate Budina

Hündin: **Carissima Donate Budina**

VDH/CDF-2542/08



Rüde: **Christi Ormond Exquisite Selection**

VDH/DZB 27604

Besitzer: Michael Lehmann, D- 29362 Hohne-Spechtshorn



26/375	E-Wurf	Carissima Donate
WT 04.11.2010		Christi Ormond Exquisite Selection Carissima Donate Budina

1. Generation: Eltern	2. Generation: Großeltern	3. Generation: Urgroßeltern
Christi Ormond Exquisite Selection weiß/braun HD: A AEP: bds. ableitbar VDH/DZB 27604	N.-, S.-, DK.-, FIN.-, Nord-Ch., Spotnik`s Viking Victory weiß/braun HD: A N 19296/01	Int, D, N, DK, FIN, B, NL, L, GB -Ch, WS '02, BS '01 Spotnik's Special Selection weiß/schwarz HD: B N 02842/99
		Int.-,S.-,FIN.-,Nord-Ch., Perdita`s Kiss Me Better weiß/schwarz HD: A N 10719/96
	Int.-,Dt. -Ch. VDH & Club Mochaccino Dalmatian Dream weiß/braun HD: A BHR 33776 Dal	EUR-Ch., WS-03,RO-, HR.Ch Lacrima Christi Coppola weiß/schwarz HD: A HR 11510 DA
		Bella Dalmatian Dream weiß/schwarz HD: A JR 73674 Dal
Carissima Donate Budina weiß/braun HD: A AEP: bds. ableitbar VDH/CDF-2542/08	Dt -Ch VDH & Club, Int -Ch, BS Austria '08 Lacrima Christi Cro A Porter weiß/schwarz HD: A AEP: bds. ableitbar HR 11820 DA	I-Ch Mirmas Braveheart weiß/schwarz LOI 01/59608
		Carla weiß/braun HR 11449
	Christi Ormond Argomenti weiß/braun HD: A AEP: bds. ableitbar VDH/CDF-1881/04	Lacrima Christi Calypso weiß/braun HD: A AEP: bds. ableitbar HR 11549 DA
		Anja weiß/braun HD: A AEP: bds. ableitbar JR 73915 Dal

Züchter:	Brunhilde Coors Breitestrasse 14 37627 Lenne
-----------------	--

26/375 E-Wurf	Carissima Donate
WT 04.11.2010	Christi Ormond Exquisite Selection Carissima Donate Budina

Zuchtbuchnummern:	VDH/CDF-3035/10 bis VDH/CDF-3045/10
-------------------	-------------------------------------

Decktag	06.09.2010	Wurftag	04.11.2010	Trächtigkeitstage	65
---------	------------	---------	------------	-------------------	----

Wurfstärke	0,0 weiß/schwarz	6,5 weiß/braun
eingetragen	0,0 weiß/schwarz	6,5 weiß/braun

Totgeburten	0,0	verendet	0,0	euthanasiert	0,0
Besonderheiten:					

Hündin	Carissima Donate Budina	VDH/CDF-2542/08
	Wurftag: 01.04.2008	HD: A weiß/braun
Rüde	Christi Ormond Exquisite Selection	VDH/DZB 27604
	Wurftag: 19.07.2008	HD: A weiß/braun

Welpen:

Name		Farbe	ZB-Nr.	Transponder-Nr.	Bemerkungen	AEP bei 80 dB
Ecallibur	R	w/br	VDH/CDF-3035/10	276098102941335		beidseitig ableitbar
Edico	R	w/br	VDH/CDF-3036/10	276098102946930		beidseitig ableitbar
Encas	R	w/br	VDH/CDF-3037/10	276098102940845		beidseitig ableitbar
Endor	R	w/br	VDH/CDF-3038/10	276098102943247		beidseitig ableitbar
Endrik	R	w/br	VDH/CDF-3039/10	276098102949218		links ableitbar
Erasmus	R	w/br	VDH/CDF-3040/10	276098102946688	Kopf-Ohrenplatte li.	beidseitig ableitbar
Edira	H	w/br	VDH/CDF-3041/10	276098102947417		beidseitig ableitbar
Elisee	H	w/br	VDH/CDF-3042/10	276098102945751		beidseitig ableitbar
Eliska	H	w/br	VDH/CDF-3043/10	276098102945382		beidseitig ableitbar
Enea	H	w/br	VDH/CDF-3044/10	276098102945700		beidseitig ableitbar
Estara	H	w/br	VDH/CDF-3045/10	276098102942569	Kopf-Ohrenplatte li.	beidseitig ableitbar

Gemeldete Fehler

taub / unilateral	0,0 / 1,0	Monorchismus	0,0	Heterochromie	0,0
Platte / Monokel	1,1 / 0,0	Kryptorchismus	0,0	Megaoesophagus	0,0
Blau- / Birkauge	0,0 / 0,0	Knickrute	0,0	Gaumenanomalie	0,0
En- / Ektropium	0,0 / 0,0	Nabelbruch	0,0	Lidrandkolobom	0,0
sonst. Fehler	0,0				

27/376	H-Wurf	vom Schwarzen Rubin
WT 25.12.2010	Brownny vom Paschaberg	Galaxy vom Schwarzen Rubin

Hündin: **Galaxy vom Schwarzen Rubin**

VDH/CDF-2618/08



Rüde: **Brownny vom Paschaberg**

VDH/DZB 27012

Besitzer: **Katrin u. Mario Wollert, D- 24649 Wiemersdorf**



27/376	H-Wurf	vom Schwarzen Rubin
WT 25.12.2010	Browny vom Paschaberg	Galaxy vom Schwarzen Rubin

1. Generation: Eltern	2. Generation: Großeltern	3. Generation: Urgroßeltern
Browny vom Paschaberg weiß/braun HD: A AEP: bds. ableitbar VDH/DZB 27012	Dt -Ch VDH & Club, PL-, RO-,RUS- ,SK-Ch., Lacrima Christi Choco Mousse weiß/braun HD: A HR 11795 DA	WS 03 Lacrima Christi Coppola weiß/schwarz HD: A HR 11510 DA
		Spotnik`s Witty Wagtail weiß/schwarz HD: A HR 11725
	Kiss Me von Reinhold`s Hüsung weiß/schwarz HD: A VDH/DZB 24266	Snow Flake von Nassau weiß/schwarz HD: A VDH/DZB 23030
		Dt.-Ch. VDH&Club Indy von Reinhold`s Hüsung weiß/braun HD: B VDH/DZB 21905
Galaxy vom Schwarzen Rubin weiß/schwarz HD: A AEP: bds. ableitbar VDH/CDF-2618/08	Fabio von den Meerwiesen weiß/schwarz HD: A AEP: bds. ableitbar CDF/VDH-1731/03	Dt-Ch VDH&Club Orry vom Racker weiß/braun AD HD: A AEP: bds. ableitbar VDH/DZB 21850
		Baby-Jane of the Living Spots weiß/schwarz HD: A AEP: bds. ableitbar CDF/VDH-0724/95
	Chiquita vom Schwarzen Rubin weiß/schwarz HD: A AEP: bds. ableitbar VDH/DVD 1538-01	N, PL -Ch, Dt -Ch VDH&Club Perdita`s Inside Information weiß/schwarz HD: A AEP: bds. ableitbar N 06425/96
		Estilla-Ehru von Katja-Domus weiß/schwarz HD: A AEP: bds. ableitbar VDH/DZB 18690

Züchter:	Gabriele Schwark Hauptstraße 13 25585 Lütjenwestedt
-----------------	---

27/376 H-Wurf vom Schwarzen Rubin
WT 25.12.2010 Brownny vom Paschaberg Galaxy vom Schwarzen Rubin

Zuchtbuchnummern:	VDH/CDF-3046/10 bis VDH/CDF-3054/10
-------------------	-------------------------------------

Decktag	26.10.2010	Wurftag	25.12.2010	Trächtigkeitstage	60
---------	------------	---------	------------	-------------------	----

Wurfstärke	3,2 weiß/schwarz	4,0 weiß/braun
eingetragen	3,2 weiß/schwarz	4,0 weiß/braun

Totgeburten	0,0	verendet	0,0	euthanasiert	0,0
-------------	-----	----------	-----	--------------	-----

Besonderheiten:	
-----------------	--

Hündin	Galaxy vom Schwarzen Rubin	VDH/CDF-2618/08
	Wurftag: 15.06.2008	HD: A weiß/schwarz
Rüde	Brownny vom Paschaberg	VDH/DZB 27012
	Wurftag: 13.09.2007	HD: A weiß/braun

Welpen:

Name		Farbe	ZB-Nr.	Transponder-Nr.	Bemerkungen	AEP bei 80 dB
Hamilton	R	w/s	VDH/CDF-3046/10	276098102972651		beidseitig ableitbar
Hannes	R	w/br	VDH/CDF-3047/10	276098102979585		beidseitig ableitbar
Harry	R	w/s	VDH/CDF-3048/10	276098102975817		links ableitbar
Henry	R	w/br	VDH/CDF-3049/10	276098102979089		rechts ableitbar
Homer	R	w/br	VDH/CDF-3050/10	276098102972963		beidseitig ableitbar
Hugo	R	w/br	VDH/CDF-3051/10	276098102980851		beidseitig ableitbar
Humboldt	R	w/s	VDH/CDF-3052/10	276098102981492		beidseitig ableitbar
Hanna	H	w/s	VDH/CDF-3053/10	276098102980402		beidseitig ableitbar
Hanny	H	w/s	VDH/CDF-3054/10	276098102974426	Ohrenplatte rechts	beidseitig ableitbar

Gemeldete Fehler

taub / unilateral	0,0 / 2,0	Monorchismus	0,0	Heterochromie	0,0
Platte / Monokel	0,1 / 0,0	Kryptorchismus	0,0	Megaoesophagus	0,0
Blau- / Birkauge	0,0 / 0,0	Knickrute	0,0	Gaumenanomalie	0,0
En- / Ektropium	0,0 / 0,0	Nabelbruch	0,0	Lidrandkolobom	0,0
sonst. Fehler	0,0				

Club für Dalmatiner-Freunde e.V.



Anhang zum Zuchtbuch 2010

(Register)

17/366	J-Wurf	vom Hause Picolino
	WT 17.07.2010	Zito von Wilhelmsthal Flower Power vom Hause Picolino

Hündin: **Flower Power vom Hause Picolino**

VDH/CDF-2510R/08



Rüde: **Zito von Wilhelmsthal**

VDH/DVD 3218-08

Besitzer: Natascha Hartwich, D-23898 Labenz



17/366	J-Wurf	vom Hause Picolino
WT 17.07.2010	Zito von Wilhelmsthal	Flower Power vom Hause Picolino

1. Generation: Eltern	2. Generation: Großeltern	3. Generation: Urgroßeltern
Zito von Wilhelmsthal weiß/schwarz HD: A AEP: bds. ableitbar VDH/DVD 3218-08	PL -Ch, Dt -Ch VDH & Club Leander vom Gramzower Kloster weiß/schwarz VDH/DVD 1769-02	N, PL -Ch, Dt -Ch VDH & Club Perdita's Inside Information weiß/schwarz HD: A AEP: bds. ableitbar N 06425/96
		Int, PL -Ch, Dt -Ch VDH & Club Franca Futures vom Gramzower Kloster weiß/schwarz HD: B AEP: bds. ableitbar CDF/VDH-1208/98
	Undina von Wilhelmsthal weiß/schwarz HD: B VDH/DVD 1680-01	N, PL -Ch, Dt -Ch VDH & Club Perdita's Inside Information weiß/schwarz HD: A AEP: bds. ableitbar N 06425/96
		Helena vom Gramzower Kloster weiß/schwarz HD: B VDH/CDF-1416/99
Flower Power vom Hause Picolino weiß/schwarz HD: A AEP: bds. ableitbar VDH/CDF-2510R/08	Dt -Ch VDH & Club, Int -Ch, BS Austria '08 Lacrima Christi Cro A Porter weiß/schwarz HD: A AEP: bds. ableitbar HR 11820 DA	I-Ch Mirmas Braveheart weiß/schwarz LOI 01/59608
		Carla weiß/braun HR 11449
	Kimieko-Ling weiß/schwarz HD: A AEP: bds. ableitbar CDF/VDH-R1748/03	Da Vito vom Rustelmark weiß/braun HD: B AEP: bds. ableitbar VDH/DZB 22111
		Dana weiß/schwarz HD: A AEP: bds. ableitbar CDF/VDH-R1747/03

Züchter:	Sandra Solterbeck Mönkeberger Weg 120 24232 Schönkirchen
-----------------	--

17/366	J-Wurf	vom Hause Picolino
WT 17.07.2010	Zito von Wilhelmsthal	Flower Power vom Hause Picolino

Zuchtbuchnummern:	VDH/CDF-2968R/10 bis VDH/CDF-2976R/10
-------------------	---------------------------------------

Decktag	15.05.2010	Wurftag	17.07.2010	Trächtigkeitstage	63
---------	------------	---------	------------	-------------------	----

Wurfstärke	2,7 weiß/schwarz	0,0 weiß/braun
eingetragen	2,7 weiß/schwarz	0,0 weiß/braun

Totgeburten	0,0	verendet	0,0	euthanasiert	0,0
Besonderheiten:					

Hündin	Flower Power vom Hause Picolino	VDH/CDF-2510R/08
	Wurftag: 23.01.2008	HD: A
Rüde	Zito von Wilhelmsthal	VDH/DVD 3218-08
	Wurftag: 20.06.2008	HD:

Welpen:

Name		Farbe	ZB-Nr.	Transponder-Nr.	Bemerkungen	AEP bei 80 dB
Jacomo-Milano	R	w/s	VDH/CDF-2968R/10	276098102944909		beidseitig ableitbar
Jamiro-Pumba	R	w/s	VDH/CDF-2969R/10	276098102941434		beidseitig ableitbar
Jakira-Naavi	H	w/s	VDH/CDF-2970R/10	276098102943147	Ohrenplatte re	beidseitig ableitbar
Jalia-Viva	H	w/s	VDH/CDF-2971R/10	276098102950490		beidseitig ableitbar
Jamaika-Honeymoon	H	w/s	VDH/CDF-2972R/10	276098102945645		beidseitig ableitbar
Jamira-Sunlight	H	w/s	VDH/CDF-2973R/10	276098102949063		beidseitig ableitbar
Jasmina-Rosalie	H	w/s	VDH/CDF-2974R/10	276098102949288	Kopf-Ohrenplatte re	beidseitig ableitbar
JayLo	H	w/s	VDH/CDF-2975R/10	276098102947371		beidseitig ableitbar
Joyful Alice	H	w/s	VDH/CDF-2976R/10	276098102947614		beidseitig ableitbar

Gemeldete Fehler

taub / unilateral	0,0 / 0,0	Monorchismus	0,0	Heterochromie	0,0
Platte / Monokel	0,2 / 0,0	Kryptorchismus	0,0	Megaoesophagus	0,0
Blau- / Birkauge	0,0 / 0,0	Knickrute	0,0	Gaumenanomalie	0,0
En- / Ektropium	0,0 / 0,0	Nabelbruch	0,0	Lidrandkolobom	0,0
sonst. Fehler	0,0				

Club für Dalmatiner-Freunde e.V.



Anlagen zum Zuchtbuch

2010

zuchtuntaugliche Dalmatiner

I. Dalmatiner mit nicht ableitbarer AEP (bei 80 dB)

VDH/CDF-2899/10	Belisar von Oakwood-Forest	Rüde	w/s	links ableitbar
VDH/CDF-2900/10	Beloved Bolero von Oakwood-Forest	Rüde	w/s	rechts ableitbar
VDH/CDF-2918/10	Dot4Dot Absolut Tropical	Hündin	w/br	rechts ableitbar
VDH/CDF-2926/10	O`Neil von Arabian`s Stud	Rüde	w/s	links ableitbar
VDH/CDF-2948/10	Quartz Jewel vom Forst Eichenhorst	Hündin	w/s	rechts ableitbar
VDH/CDF-2950/10	Quinta Mirabella vom Forst Eichenhorst	Hündin	w/br	rechts ableitbar
VDH/CDF-2979/10	Ipali-Watson da Capo vom Kirchwinkel	Rüde	w/br	links ableitbar
VDH/CDF-2980/10	Ivo da Capo vom Kirchwinkel	Rüde	w/br	nicht ableitbar
VDH/CDF-2982/10	Isa da Capo vom Kirchwinkel	Hündin	w/br	links ableitbar
VDH/CDF-2984/10	Chubaka vom Hause Ackermann	Rüde	w/s	rechts ableitbar
VDH/CDF-2993/10	Leandro of the Watermountains	Rüde	w/br	rechts ableitbar
VDH/CDF-3019/10	Abby with countless spots	Hündin	w/s	rechts ableitbar
VDH/CDF-3028/10	Cepheus von Oakwood-Forest	Rüde	w/br	rechts ableitbar
VDH/CDF-3032/10	Cassandra von Oakwood-Forest	Hündin	w/br	rechts ableitbar
VDH/CDF-3039/10	Carissima Donate Endrik	Rüde	w/br	links ableitbar
VDH/CDF-3048/10	Harry vom Schwarzen Rubin	Rüde	w/s	links ableitbar
VDH/CDF-3049/10	Henry vom Schwarzen Rubin	Rüde	w/br	rechts ableitbar

II. Dalmatiner mit sonstigen zuchtausschließenden Fehlern

VDH/CDF-2869/10	Carissima Donate Diego	Rüde	w/s	Blauauge rechts
VDH/CDF-2873/10	Carissima Donate Darja	Hündin	w/s	Kopf-Ohrenplatte re.
VDH/CDF-2874/10	Carissima Donate Darkness	Hündin	w/s	Kopf-Ohrenplatte re. Kopfplatte li.
VDH/CDF-2880/10	Millviews Bound To Happen	Rüde	w/br	Kopf-Ohrenplatte li.
VDH/CDF-2881/10	Millviews Bright As A Button	Rüde	w/s	Kopf-Ohrenplatte re.
VDH/CDF-2887/10	Millviews Bottoms Up	Hündin	w/br	Monokel bds.
VDH/CDF-2888/10	Millviews Butter Wouldn` t Melt	Hündin	w/s	Kopf-Ohrenplatte li.
VDH/CDF-2889/10	Einstein von der Auerbacher Höhe	Rüde	w/s	Kopf-Ohrenplatte re.
VDH/CDF-2902/10	Bogart von Oakwood-Forest	Rüde	w/br	Kopf-Ohrenplatte li.
VDH/CDF-2904/10	Bahati Rhapsodie von Oakwood-Forest	Hündin	w/s	Kopf-Ohrenplatte re.
VDH/CDF-2906/10	Bella Mafia von Oakwood-Forest	Hündin	w/br	Monokel li.
VDH/CDF-2908/10	Uludag`s Akai-Rico	Rüde	w/s	Monorchismus, Kopf- Innenohrplatte li.
VDH/CDF-2920/10	Dot4Dot Angel Face	Hündin	w/s	Kopf-Ohrenplatte re.
VDH/CDF-2923/10	Beta-Omikron Black Bandit	Rüde	w/s	Augenplatte re.
VDH/CDF-2932/10	Filou zum Vimimeijum	Rüde	w/br	Monokel li.
VDH/CDF-2935/10	Da Vinci vom Feuerschlösschen	Rüde	w/s	Kopf-Ohrenplatte re.
VDH/CDF-2941/10	Dana vom Feuerschlösschen	Hündin	w /s	Kopf-Ohrenplatte bds.
VDH/CDF-2942/10	Debbie vom Feuerschlösschen	Hündin	w/s	Kopf-Ohrenplatte li.
VDH/CDF-2952/10	Al Capone von Brunoswiek	Rüde	w/s	Kopf-Ohrenplatte re.
VDH/CDF-2958/10	Arizona von Brunoswiek	Hündin	w/br	Gesichtsplatte
VDH/CDF-2961/10	Thalcida`s Janosch	Rüde	w/s	Kopfplatte

VDH/CDF-2962/10	Thalcida`s Jassman	Rüde	w/s	Ohrenplatte re.
VDH/CDF-2966/10	Thalcida`s Juicy	Hündin	w/s	Ohrenplatte re.
VDH/CDF-2970R/10	Jakira-Naavi vom Hause Picolino	Hündin	w/s	Ohrenplatte re.
VDH/CDF-2974R/10	Jasmina-Rosalie vom Hause Picolino	Hündin	w/s	Kopf-Ohrenplatte re.
VDH/CDF-2978/10	Iogy da Capo vom Kirchwinkel	Rüde	w/s	Blauauge bds.
VDH/CDF-2979/10	Ipali-Watson da Capo vom Kirchwinkel	Rüde	w/br	Blauauge re.
VDH/CDF-2980/10	Ivo da Capo vom Kirchwinkel	Rüde	w/br	Blauauge li.
VDH/CDF-2982/10	Isa da Capo vom Kirchwinkel	Hündin	w/br	Blauauge re.
VDH/CDF-3002/10	Palloma von Arabian`s Stud	Hündin	w/s	Blauauge re.
VDH/CDF-3040/10	Carissima Donate Erasmo	Rüde	w/br	Kopf-Ohrenplatte li.
VDH/CDF-3045/10	Carissima Donate Estara	Hündin	w/br	Kopf-Ohrenplatte li.
VDH/CDF-3054/10	Hanny vom Schwarzen Rubin	Hündin	w/s	Ohrenplatte re.

Gesamtwurfstatistik 2010

Name des Rüden	Name der Hündin	W w/s w/br	E w/s w/br	t v e	T eT	Pl M	Bl Bi	En Ek	Mo Kr	Kn Nb	H Me	Ga Lk
Air Cruiser Emil of Royalspots	Darina von Arabian's Stud	2,4	2,4	0,0	0,0	0,0	0,0	0,0	0,0	0,0	0,0	0,0
		2,4	2,4	0,0	1,0	0,0	0,0	0,0	0,0	0,0	0,0	0,0
		0,0	0,0	0,0	0,0	0,0	0,0	0,0	0,0	0,0	0,0	0,0
Baffo vom Jagdschlösschen zu Hüttelngesäß	Checkpoint Bravo's Indigo Queen	0,1	0,1	0,0	0,0	0,0	0,0	0,0	0,0	0,0	0,0	0,0
		0,0	0,0	0,0	0,0	0,0	0,0	0,0	0,0	0,0	0,0	0,0
		0,1	0,1	0,0	0,0	0,0	0,0	0,0	0,0	0,0	0,0	0,0
Bolero vom Jadschlösschen zu Hüttelngesäß	Gwynmor Yearning for Yamasee	7,4	7,4	0,0	0,0	1,1	0,0	0,0	0,0	1,0	0,0	0,0
		4,3	4,3	0,0	2,0	0,1	0,0	0,0	0,0	0,0	0,0	0,0
		3,1	3,1	0,0	0,0	0,0	0,0	0,0	0,0	0,0	0,0	0,0
Brownny vom Paschaberg	Galaxy vom Schwarzen Rubin	7,2	7,2	0,0	0,0	0,1	0,0	0,0	0,0	0,0	0,0	0,0
		3,2	3,2	0,0	2,0	0,0	0,0	0,0	0,0	0,0	0,0	0,0
		4,0	4,0	0,0	0,0	0,0	0,0	0,0	0,0	0,0	0,0	0,0
Checkpoint Bravo's Goya	Die Greta da Capo vom Kirchwinkel	4,3	4,2	0,0	1,0	0,0	3,1	0,0	0,0	0,0	0,0	0,0
		1,1	1,1	0,1	1,1	0,0	0,0	0,0	0,0	0,0	0,0	0,0
		3,2	3,1	0,0	0,0	0,0	0,0	0,0	0,0	0,0	0,0	0,0
Checkpoint Bravo's Goya	Emma da Capo vom Kirchwinkel	4,4	4,4	0,0	0,0	1,1	0,0	0,0	0,0	0,0	0,0	0,0
		3,1	3,1	0,0	0,0	0,0	0,0	0,0	0,0	0,0	0,0	0,0
		1,3	1,3	0,0	0,0	0,0	0,0	0,0	0,0	0,0	0,0	0,0
Chilli Pepper in Raul	Caprilli's Guardian Angel	5,8	5,7	0,1	0,0	2,1	0,0	0,0	0,0	0,0	0,0	0,0
		4,6	4,5	0,0	0,0	0,1	0,0	0,0	0,0	0,0	0,0	0,0
		1,2	1,2	0,0	0,0	0,0	0,0	0,0	0,0	0,0	0,0	0,0
Christi Ormond Coppola	Thalcida's Byonta	6,3	6,3	0,0	0,0	2,1	0,0	0,0	0,0	0,0	0,0	0,0
		3,3	3,3	0,0	0,0	0,0	0,0	0,0	0,0	0,0	0,0	0,0
		3,0	3,0	0,0	0,0	0,0	0,0	0,0	0,0	0,0	0,0	0,0
Christi Ormond Coppola	Dachee-Dakota of spotted Sensation	4,4	4,4	0,0	0,0	0,0	0,0	0,0	0,0	0,0	0,0	0,0
		0,0	0,0	0,0	1,1	0,0	0,0	0,0	0,0	0,0	0,0	0,0
		4,4	4,4	0,0	0,0	0,0	0,0	0,0	0,0	0,0	0,0	0,0
Christi Ormond Exquisite Selection	Carissima Donate Budina	6,5	6,5	0,0	0,0	1,1	0,0	0,0	0,0	0,0	0,0	0,0
		0,0	0,0	0,0	1,0	0,0	0,0	0,0	0,0	0,0	0,0	0,0
		6,5	6,5	0,0	0,0	0,0	0,0	0,0	0,0	0,0	0,0	0,0
Gin-Tonic von den Meerwiesen	Colleen von der Lendorfer Höhe	1,0	1,0	0,0	0,0	0,0	0,0	0,0	0,0	0,0	0,0	0,0
		1,0	1,0	0,0	0,0	0,0	0,0	0,0	0,0	0,0	0,0	0,0
		0,0	0,0	0,0	0,0	0,0	0,0	0,0	0,0	0,0	0,0	0,0
Glamour Boy of the Living Spots	Adventure vom Feuerschlösschen	6,6	6,5	0,1	0,0	1,2	0,0	0,0	0,0	0,0	0,0	0,0
		6,6	6,5	0,0	0,0	0,0	0,0	0,0	0,0	0,0	0,0	0,0
		0,0	0,0	0,0	0,0	0,0	0,0	0,0	0,0	0,0	0,0	0,0
Grady of the Watermountains	Hilaya von Arabian's Stud	3,6	3,5	0,1	0,0	0,0	0,0	0,0	0,0	0,0	0,0	0,0
		3,6	3,5	0,0	1,0	0,0	0,0	0,0	0,0	0,0	0,0	0,0
		0,0	0,0	0,0	0,0	0,0	0,0	0,0	0,0	0,0	0,0	0,0
Grower vom Benrader Feld	Imara of the Watermountains	3,4	3,4	0,0	0,0	0,0	0,0	0,0	0,0	0,0	0,0	0,0
		1,3	1,3	0,0	1,0	0,0	0,0	0,0	0,0	0,0	0,0	0,0
		2,1	2,1	0,0	0,0	0,0	0,0	0,0	0,0	0,0	0,0	0,0
Handsome Harley Dalmoor Manor	Harley von den Meerwiesen	6,3	5,3	1,0	0,0	1,0	0,0	0,0	2,0	0,0	0,0	0,0
		4,0	4,0	0,0	0,0	0,0	0,0	0,0	1,0	0,0	0,0	0,0
		2,3	1,3	0,0	0,0	0,0	0,0	0,0	0,0	0,0	0,0	0,0

Jumping Jewel of old Stonewick	Funny von Arabian`s Stud	3,10	3,9	0,0	0,0	0,0	0,1	0,0	0,0	0,0	0,0	0,0	
		3,8	3,7	0,0	0,0	0,0	0,0	0,0	0,0	1,0	0,0	0,0	0,0
		0,2	0,2	0,1									
Lacrima Christi Cro A Porter	Thalcida`s Eowyn	0,1	0,0	0,1	0,0	0,0	0,0	0,0	0,0	0,0	0,0	0,0	
		0,1	0,0	0,0	0,0	0,0	0,0	0,0	0,0	0,0	0,0	0,0	
		0,0	0,0	0,0									
Monty Python vom Forst Eichenhorst	Geisha vom Forst Eichenhorst	2,3	2,3	0,0	0,0	0,0	0,0	0,0	0,0	0,0	0,0	0,0	
		2,2	2,2	0,0	0,2	0,0	0,0	0,0	0,0	0,0	0,0	0,0	
		0,1	0,1	0,0									
Multi-Kulti von Reinhold's Hüsung	Starlong Smiling Sun	1,3	1,2	0,0	0,0	1,0	0,0	0,0	0,0	0,0	0,0	0,0	
		1,3	1,2	0,1	0,0	0,0	0,0	0,0	0,0	0,0	0,0	0,0	
		0,0	0,0	0,0									
Multipla Like A Prayer	Christi Ormond Chanice	3,5	2,5	1,0	0,0	0,1	0,0	0,0	0,0	0,0	0,0	0,0	
		1,2	0,2	0,0	0,1	0,0	0,0	0,0	0,0	0,0	0,0	0,0	
		2,3	2,3	0,0									
Orpheus von Reinhold`s Hüsung	Spotted Pleasure Arosa	2,8	2,8	0,0	0,0	0,0	0,0	0,0	0,0	0,0	0,0	0,0	
		1,6	1,6	0,0	0,1	0,0	0,0	0,0	0,0	0,0	0,0	0,0	
		1,2	1,2	0,0									
Orson vom Kirbach	Bela zum Vimimeijum	3,3	3,3	0,0	0,0	0,0	0,0	0,0	0,0	0,0	0,0	0,0	
		2,0	2,0	0,0	0,0	0,0	0,0	0,0	0,0	0,0	0,0	0,0	
		1,3	1,3	0,0									
Panthera Unica Star at Sea	Humble Bee vom Forst Eichenhorst	5,5	0,0	0,0	0,0	0,0	0,0	0,0	0,0	0,0	0,0	0,0	
		3,2	0,0	5,5	0,0	0,0	0,0	0,0	0,0	0,0	0,0	0,0	
		2,3	0,0	0,0	0,0	0,0	0,0	0,0	0,0	0,0	0,0	0,0	
Precious Luv Alec	Chiara von der Auerbacher Höhe	6,3	6,2	0,1	0,0	1,0	0,0	0,0	0,0	0,0	0,0	0,0	
		6,3	6,2	0,0	0,0	0,0	0,0	0,0	0,0	0,0	0,0	0,0	
		0,0	0,0	0,0									
Quickstar vom Kirbach	Carissima Donate Axa-Alexia	2,6	2,6	0,0	0,0	0,2	1,0	0,0	0,0	0,0	0,0	0,0	
		2,3	2,3	0,0	0,0	0,0	0,0	0,0	0,0	0,0	0,0	0,0	
		0,3	0,3	0,0									
Quickstar vom Kirbach	Kira vom Kirbach	1,2	1,2	0,0	0,0	0,0	0,0	0,0	0,0	0,0	0,0	0,0	
		0,1	0,1	0,0	0,0	1,0	0,0	0,0	0,0	0,0	0,0	0,0	
		1,1	1,1	0,0									
Zito von Wilhelmsthal	Flower Power vom Hause Picolino	2,7	2,7	0,0	0,0	0,2	0,0	0,0	0,0	0,0	0,0	0,0	
		2,7	2,7	0,0	0,0	0,0	0,0	0,0	0,0	0,0	0,0	0,0	
		0,0	0,0	0,0									
	Zusammenfassung nach Rüden/Hündinnen	94,113 58,73 36,40	87,100 54,64 33,36	2,5 5,7 0,1	1,0 10,6	11,1 3 1,2	4,2 0,0	0,0 0,0	2,0 2,0	1,0 0,0	0,0 0,0	0,0 0,0	
	Gesamt:	207	187	7 12 1	1 16	24 3	6 0	0 0	2 2	1 0	0 0	0 0	

Legende

As	fehlender Augensaum
Bi	Birkauge
Bl	Blauauge
e	euthanasiert
E	Eintragung ins Zuchtbuch
Ek	Ektropium
En	Entropium
Ep	Epilepsie
eT	einsitige Taubheit (AEP einseitig rechts oder links nicht ableitbar)
Ga	Gaumenanomalie
H	Heterochromie
HP	Hinterhandparese
Kn	Knickrute
Kr	Kryptorchismus (ohne gesonderte Kennzeichnung)
Lb	Leistenbruch
Lk	Lidrandkolobom
M	Monokel
Me	Megaoesophagus
Mo	Monorchismus
Nb	Nabelbruch
Oe	Oesophagusstenose
Pl	Platte
Rr	Ringelrute
so	sonstiges
t	tot geboren (ohne gesonderte Kennzeichnung)
T	Taubheit
v	verendet
Vb	Vorbiss
W	Wurfzahl
w/br	weiß/braun
w/s	weiß/schwarz
Zw	Zwergwuchs

