

**Club für Dalmatiner-Freunde e.V.**



**Zuchtbuch**

**2009**



# Inhaltsverzeichnis

Deckblatt	1
Inhaltsverzeichnis	3
Abkürzungen	4
Erläuterungen	7

## I. Zuchtbuch 2009

Zwingerliste / Züchterliste	9
Wurfverzeichnis	21
Würfe 2/326 bis 25/349	25

## II. Übernahmen in das Zuchtbuch 2009

VDH/CDF-2664Ü/09 bis VDH/CDF-2665Ü/09	115
---------------------------------------	-----

## III. Anhang zum Zuchtbuch 2009 (Register)

Würfe 1/325, 12/336 und 21/345	121
--------------------------------	-----

## IV. Anlagen zum Zuchtbuch 2009

zuchtuntaugliche Dalmatiner	135
Gesamtwurfstatistik 2009	137
Legende	139

# Abkürzungen

## 1. Allgemein

AEP Akustisch Evozierte Potentiale (Kontrolle der Hörfähigkeit)  
bds. = beidseitig ableitbar  
re = rechts ableitbar  
li = links ableitbar

AT Ahnentafel

CDF Club für Dalmatiner-Freunde e. V.

DDC Deutscher Dalmatiner Club von 1920 e. V.

DVD Dalmatiner Verein Deutschland e. V.

DT Decktag

DZB Deutsches Zuchtbuch (Teil der DDC Zuchtbuchnummer)

FCI Fédération Cynologique Internationale

H Hündin

HD Hüftgelenksdysplasie

HD: A	HD frei	entspricht 00
HD: B	HD-Übergang/Verdacht	entspricht 0
HD: C	leichte HD	entspricht I
HD: D	mittlere HD	entspricht II
HD: E	schwere HD	entspricht III

R im Wurfblatt -> Rüde  
in der Zuchtbuchnummer -> Register

VDH Verband für das Deutsche Hundewesen e. V.

w/br weiß/braun (Fellfarbe)

w/s	weiß/schwarz (Fellfarbe)
WT	Wurftag
ZB	Zuchtbuch
ZB-Nr.	Zuchtbuchnummer

## **2. Herkunftsland (anhand der Zuchtbuchnummer)**

AKC	Vereinigte Staaten von Amerika
CLP	Tschechien
CsHPK	CSSR
CsHPK / S	Slovakische Republik
DDR	Deutsche Demokratische Republik
DKK	Dänemark
HR	Kroatien
JR	Jugoslawien
KC KCSB Kcreg	England  (Register)
LOI	Italien
L.O.L.	Luxemburg
LOSH	Belgien
MET Da.	Ungarn
NHSB	Niederlande

N	Norwegen
ÖHZZB-Da.	Österreich
PKR	Polen
S	Schweden
SF	Finnland
SHSB	Schweiz
SLR	Slowenien
UCK	Kasachstan

### **3. Titel / Namenszusätze**

AD	Ausdauerprüfung
BH	Begleithundeprüfung
BJS	Bundesjugendsieger
BS	Bundessieger
EJS	Europajugendsieger
ES	Europasieger
Int.	Internationaler Champion
WJS	Weltjugendsieger
WS	Weltsieger

# Erläuterungen

## **I. Wurfeintragung**

Der Wurfeintragung ist das Wurfverzeichnis als Inhaltsverzeichnis vorangestellt. Die Wurfeintragung besteht aus drei Seiten pro Wurf.

1. Seite Zwingername, Züchter, Wurfbuchstabe,  
Hündin mit Foto (soweit es dem Zuchtbuchamt vorliegt)  
und ZB-Nummer,  
Rüde mit Foto (soweit es dem Zuchtbuchamt vorliegt)  
und ZB-Nummer, Rüdenbesitzer
2. Seite Zwingername, Züchter, Wurfbuchstabe,  
Abstammung der Welpen in 3 Generationen  
(Eltern, Groß-, Urgroßeltern)
3. Seite Zwingername, Züchter, Wurfbuchstabe,  
Wurfblatt mit den Angaben über Wurfdaten,  
Welpennamen, Fehler etc.

Die Ziffern, die vor dem Wurfverzeichnis aufgeführt sind, benennen den Jahreswurf / CDF-Gesamtwurf.

Beispiel: 2/326

Der D-Wurf „von der Auerbacher Höhe“ war der 2. Wurf im Jahre 2009, sowie der 326. Wurf im CDF-Gesamtwurfgeschehen.

## II. Zuchtbuchnummern

Zusammensetzung der Zuchtbuchnummern:

bis Oktober 1992

Beispiel: VDH 92 / 085 – 331

VDH 92	Kürzel des Dachverbandes mit Jahreszahl
085	Kennziffer des Clubs für Dalmatiner-Freunde im VDH
331	Nummer des Dalmatiners, unter der die Eintragung in das Zuchtbuch des CDF erfolgte

ab November 1992

Beispiel: CDF/VDH-1610/02

CDF/VDH	Kürzel des Club für Dalmatiner-Freunde bzw. Kürzel des Dachverbandes für das Deutsche Hundewesen
1610	Nummer des Dalmatiners, unter der die Eintragung in das Zuchtbuch des CDF erfolgte
02	Jahreszahl / Geburtsjahr des Dalmatiners

ab Oktober 2003

Beispiel: VDH/CDF-1805/03

VDH/CDF	Kürzel des Dachverbandes für das Deutsche Hundewesen bzw. Kürzel des Club für Dalmatiner-Freunde
1805	Nummer des Dalmatiners, unter der die Eintragung in das Zuchtbuch des CDF erfolgte
03	Jahreszahl / Geburtsjahr des Dalmatiners

Werden Dalmatiner in das Register des Zuchtbuches eingetragen, so wird die Zusammensetzung der Zuchtbuchnummer um ein „R“ erweitert.

Beispiel VDH/CDF-1923R/03



## Zwingerliste / Züchterliste

### **aus der Reichelsdorfer Wurfkiste**

Melanie Burgschmidt  
Uttenhofen 1  
90584 Allersberg  
Tel. 09176-995018  
Fax  
Burgl.dalmi@t-online.de  
www.reichelsdorfer-wurfkiste.de.tf

### **Beta-Omikron**

Jörg Oberüber  
Gerostraße 47  
15926 Heideblick-Gehren  
Tel. 035455-3330  
Fax  
oberueber@t-online.de  
www.beta-omikron.de

### **Carissima Donate**

Brunhilde Coors  
Breitestraße 14  
37627 Lenne  
Tel. 05532-3667  
Fax  
info@carissima-donate-dalmatiner.de  
www.carissima-donate-dalmatiner.de

### **Dolce Vita's**

Sabine Lutter  
Dorfstr. 10a  
24975 Weseby - Hürup  
Tel. 04634-9313230  
Fax  
lutter@foni.net  
www.dolce-vita-dalmatiner.de

**Dot4Dot**

Dr. Karina und Torsten Schultz  
Gartenstraße 46  
06542 Allstedt  
Tel. 034652-10339 / Fu. 0170 2824333  
Fax  
dot4dot-dalmatiner@t-online.de  
www.dot4dot-dalmatiner.de

**from Heaven's Gate**

Tanja Kasper  
Borsigstr. 23  
42551 Velbert  
Tel. 02051-925728  
Fax

**from the funny friends**

Susanne Zwillich-Fuchs  
Roßkothenweg 21 a  
45470 Mülheim/Ruhr  
Tel. 02054-939343  
Fax 02054-939343  
Zwillich\_Fuchs@t-online.de  
www.dalmatiner-funny-friends.de

**from the pearl of nature**

Anastasia Steinruck  
Karl-Horn-Str. 61  
61350 Bad Homburg v.d.H.  
Tel. 06172-3801451 Fu. 0172 6872065  
Fax  
anastasia.steinruck@stadt-frankfurt.de  
www.dalmatiner-pearl-of-nature.de

**Hot Spots aus der Hölle Süd**

Christel und Tanja Hoss  
Ahornstraße 17  
73033 Göppingen  
Tel. 07161-29207  
Fax  
schnulleralarmbeihoss@web.de

**Little Spash's**

Janette Milling und Matthias Liebold  
Lindenweg 2  
09661 Hainichen  
Tel. 037207-3921  
Fax 037207-565611  
kontakt@little-splashes-dalmatiner.de  
www.little-splashes-dalmatiner.de

**Millviews**

Stephanie Yates  
Hinterwimm 1  
84416 Taufkirchen Vils  
Tel. 08084-257581  
Fax  
stephanie@millview.org  
www.millview.org

**Oesels**

Andrea Theuerkauf-Höppner  
Am Sprung 8  
50181 Bedburg  
Tel. 02272-838364  
Fax  
dalmipost@oesels.de  
www.oesels.de

**of running Points**

Manuela Jansen  
Wagnerstr. 37  
52134 Herzogenrath  
Tel. 02407-565261  
Fax  
Jansen@running-points.de  
www.running-points.de

**of the Black-Silver Mountains**

Angelika Vondenhagen  
Sudermannstraße 7  
52477 Alsdorf  
Tel. 02404-673296  
Fax 02403-673296  
dalmispott@web.de  
www.dalmispott.de

### **of the Watermountains**

Peter Henschke  
Wasserberg 2  
33142 Büren-Weiberg  
Tel. 02958-646  
Fax  
p.henschke@web.de  
www.dalmatiner-bueren.de

### **Pearl of Mandalay Bay**

Doris Duckhorn  
Burloer Straße 93  
46414 Rhede  
Tel. 02872-7882  
Fax 02872-806452  
dalmatinen@gmx.de  
www.dalmatinen.de

### **Pendragon's**

Jörg Musiol  
Sandweg 8 a  
40468 Düsseldorf  
Tel. 0211-4058888  
Fax  
musiol@pendragons.de  
www.pendragons.de

### **Spotted Pleasure**

Tina Twelkmeyer  
Seegefelderstraße 9 A  
14624 Dallgow  
Tel. 0174-2144030  
Fax  
twelki@yahoo.de

### **Thalcida's**

Alexandra Theloy  
Ortsstraße 18  
27628 Wittstedt  
Tel. 04746-938376  
Fax  
at.theloy@t-online.de  
www.dalmatiner-zuchtstaette-  
thalcidas.de

## **Uludag's**

Ulrike Uludag  
Evinger Straße 646  
44339 Dortmund  
Tel. 0231-804920  
Fax  
info@uludags-dalmatiner.de  
www.uludags-dalmatiner.de

## **vom Bärenland**

Silke und Dirk Degelsegger  
Im Ohndorf 12  
56204 Hillscheid  
Tel. 02624-950648  
Fax 02624-950647  
sb@ctd-online.de  
www.dalmatiner-vom-baerenland.de

## **vom Fallwind**

Ursula Hautzer und Gunther Wiegand  
Kaldenkirchener Str. 20  
41372 Niederkrüchten  
Tel. 02163-83533  
Fax  
vom@fallwind-dalmatiner.de  
www.fallwind-dalmatiner.de

## **vom Feuerschlösschen**

Bernd Krah  
Am Feuerschlößchen 17  
53604 Bad Honnef  
Tel. 02224-79385  
Fax  
bernd.krah@gmx.de  
www.dalmivomfeuerschloesschen.de.vu

## **vom Forst Eichenhorst**

Beate Elsner  
Kölner Straße 80  
42781 Haan  
Tel. 02129-375731  
Fax  
elsner-beate@web.de  
www.dalmatiner-haan.de

**vom Hause Ackermann**

Nina Ackermann  
Kluthkämpe 7  
26446 Friedeburg  
Tel. 04465-978666  
ackermann.nina@web.de  
www.dalmatiner-von-friedeburg.de

**vom Hause Picolino**

Sandra Solterbeck  
Mönkeberger Weg 120  
24232 Schönkirchen  
Tel. 04348-919666  
Fax  
soltino@aol.com  
www.dalmatiner-vom-hause-  
picolino.de

**vom Herberthof**

Manuela Petzke  
Ziegeleiweg 14  
25548 Kellinghusen  
Tel. 04822-30007  
Fax  
riwen@dalmatinerzwinger.de  
www.dalmatinerzwinger.de

**vom Indeland**

Carmen Loevenich  
Dürener Straße 493  
52249 Eschweiler  
Tel. 02403-65759  
Fax 02403-947011  
dalmatiner.indeland@gmx.de  
www.dalmatiner-indeland.de

**vom Jagdschlösschen zu  
Hüttelngesäß**

Gabriele und Dr. Carl Behling  
Schlösschen  
63776 Mömbris N. Steinbach  
Tel. 06029-995763  
Fax 06029-995765  
behalz@t-online.de  
www.dalmatiner-vom-  
jagdschloesschen.de

**vom Kirchwinkel**

Peter Cladders und Thomas Haiduk  
Im Kirchwinkel 4  
47509 Rheurdt-Schaephuysen  
Tel. 02845-60140  
Fax 02845-60347  
haiduk-cladders@web.de  
www.kirchwinkel-dalmatiner.de

**vom Kumbwald**

Michael Jäger  
Obere Lauterstr. 21  
67731 Otterbach  
Tel. 06301-300050  
Fax 06301-300052  
mike-hunter@online.de  
www.jaegers-dalmatiner.de

**vom Lemgoer Wald**

Martin Schillmann  
Heidensche Straße 111  
32657 Lemgo  
Tel. 05232-999671  
Fax  
schillmann@teleos-web.de

**vom Schwarzen Rubin**

Gabriele Schwark  
Hauptstraße 13  
25585 Lütjenwestedt  
Tel. 04872-942610  
Fax  
vom-Schwarzen-Rubin@gmx.net  
www.vom-schwarzen-rubin.de

**vom Sinziger Tal**

Birgit Glauer  
Westumerstr.34  
53489 Sinzig  
Tel. 02642-5147  
Fax 02642-991156  
info@dalmatiner-vomsinzigertal.de  
www.dalmatiner-vomsinzigertal.de

**vom Stiftland**

Sigrid und Nicole Heindl  
Münchsgrün 25  
95666 Leonberg  
Tel. 09631-919797  
Fax

**von Arabian's Stud**

Manuela Fernandes Esteves  
Drüpplingser Straße 2  
58640 Iserlohn  
Tel. 02378-867757  
Fax  
dalmatiner@arabiansstud-esteves.de  
www.arabiansstud-esteves.de

**von Askania**

Kerstin und Markus Mayer  
Engelsstr. 7  
06449 Aschersleben  
Tel. 03473-812945  
Fax 03473-912199  
markus.mayer@dalmatinerinfos.de  
www.askania-dalmatiner.de

**von Brunoswiek**

Florian Sprenger  
Viehweideweg 26  
65719 Hofheim OT Langenhain  
Tel. 06192-9584977  
Fax  
Sprenger.Florian@gmail.com  
www.dalbea.de

**von den Meerwiesen**

Anja und Jörg Haeseler  
Tiggelweg 3  
32549 Bad Oeynhausen  
Tel. 05734-935040  
Fax 05734-935040  
fam.haeseler@t-online.de  
www.von-den-meerwiesen.de



**von der Artemis**

Christine und Wolfgang Hey  
Zwischen den Wiesen 15  
53424 Remagen-Ödingen  
Tel. 02642-1606  
Fax  
hey@von-der-artemis.de  
www.von-der-artemis.de

**von der Auerbacher Höhe**

Stefanie und Rainer Benner  
Wollenweberstr. 2  
66482 Zweibrücken  
Tel. 06332-560310  
Fax 06332-560309  
benners-dalmatiner@t-online.de  
www.benners-dalmatiner.de

**von der Bad Münstereifeler Höhe**

Christina Dey  
Linnerijstraße 5  
53902 Bad Münstereifel  
Tel. 02253-546999  
Fax  
christina@eifeldalmatiner.de  
www.eifeldalmatiner.de

**von der Bergbank**

Dagmar Friese  
Tannenstr. 19  
57614 Niederwambach  
Tel. 02685-987950  
Fax  
kdfriese@t-online.de  
www.dalmatiner-friese.de

**von der Goldbachschleif**

Harald Hecke  
Lortzingerstraße 6  
92665 Altstadt  
Tel. 09602-61293  
Fax  
harald.hecke@t-online.de  
www.dalmatiner-oberpfalz.de

**von der Köngernheimer Höhe**

Christa und Helge Hilpert  
Am Wingertsberg 3  
55278 Köngernheim  
Tel. 06737-8511  
Fax 06737-712994  
helge.hilpert@t-online.de  
www.hilpert-dalmatiner.de

**von der Schwalmaue**

Claudia Lehnen-Härtel  
Venloerstr.82  
41844 Wegberg  
Tel. 0179-7583634  
Fax  
CILEhnen@web.de  
www.schwalmaue-pfoten.de

**von der Wuzze**

Nicola und Dr. Dirk Schwarz  
Grenzweg 14  
47877 Willich-Neersen  
Tel. 02156-912867  
Fax 02156-912869  
info@dalmatiner-online.de  
www.dalmatiner-online.de

**von Harbernus**

Lydia Lorse  
Harbernusstr. 48 A  
41472 Neuss  
Tel. 02182-9431  
Fax  
info@dalmatiner-von-harbernus.de  
www.dalmatiner-von-harbernus.de

**von Oakwood-Forest**

Boris Eichholz  
Forststraße 18  
35716 Dietzhöhlztal  
Tel. 02774-923424  
Fax 02774-923425  
ke-@gmx.de  
www.oakwood-forest-dalmatiner.de

**zu Hongelo**

Gerhard Herbst  
Schopenhauerstr. 9  
52477 Alsdorf  
Tel. 02404-61602  
Fax 02404-61678  
gerd.herbst@t-online.de  
www.zu-hongelo.de

**zum Vimimeijum**

Radmila Radojicic  
Gladenbacher Str. 66  
35102 Lohra  
Tel. 06462-408936 / Fu.0152-09517295  
Fax  
vimimeijum.team@googlemail.com  
www.vimimeijum-dalmatiner.net



## Wurfverzeichnis 2009

- |        |                         |  |
|--------|-------------------------|--|
| 2/326  | D-Wurf<br>WT 17.01.2009 | <b>von der Auerbacher Höhe</b><br>Bandit vom Hossenhaus<br>Akira the shining armor                               |
| 3/327  | D-Wurf<br>WT 21.01.2009 | <b>from the funny friends</b><br>Crescendo vom Hossenhaus<br>Charming Chocolate from the funny friends           |
| 4/328  | H-Wurf<br>WT 09.02.2009 | <b>Thalcida's</b><br>Christi Ormond Coppola<br>Thalcida's Byonta   |
| 5/329  | J-Wurf<br>WT 10.02.2009 | <b>of the Watermountains</b><br>Clayton Duke Javapami<br>Gina Grisella of the Watermountains                     |
| 6/330  | M-Wurf<br>WT 26.02.2009 | <b>von Arabian's Stud</b><br>Bell-A-Mir's Ducky Duke<br>Gracy Jones von Arabian's Stud                           |
| 7/331  | C-Wurf<br>WT 23.03.2009 | <b>vom Feuerschlösschen</b><br>Gino vom Benrader Feld<br>Zelda vom Kirchwinkel                                   |
| 8/332  | B-Wurf<br>WT 30.03.2009 | <b>vom Indeland</b><br>Hunter vom Magdeburger Domfelsen<br>Giselle vom Forst Eichenhorst                         |
| 9/333  | G-Wurf<br>WT 09.04.2009 | <b>vom Kirchwinkel</b><br>Gino vom Benrader Feld<br>Die Greta da Capo vom Kirchwinkel                            |
| 10/334 | C-Wurf<br>WT 24.04.2009 | <b>of the Black-Silver Mountains</b><br>Glamour Boy of the Living Spots<br>Bounty-Chocolate of spotted Sensation |
| 11/335 | C-Wurf<br>WT 13.05.2009 | <b>Carissima Donate</b><br>Quickstar vom Kirbach<br>Christi Ormond Argomenti                                     |

- 13/337 N-Wurf **vom Forst Eichenhorst**  
 WT 25.05.2009 Gold-Stone vom Forst Eichenhorst  
 Joy of Love vom Forst Eichenhorst
- 14/338 E-Wurf **zum Vimimeijum**  
 WT 27.05.2009 Orson vom Kirbach  
 Bela zum Vimimeijum
- 15/339 C-Wurf **aus der Reichelsdorfer Wurfkiste**  
 WT 18.06.2009 Uhrlando vom Sittenbachtal  
 First-Flame C. vom Teehaus
- 16/340 A-Wurf **von der Goldbachschleif**  
 WT 14.07.2009 Gwynmor Undercover Agent  
 Bella vom Sittenbachtal
- 17/341 N-Wurf **von Arabian's Stud**  
 WT 01.09.2009 Clayton Duke Javapami  
 Blanche-Neige von Arabian's Stud
- 18/342 B-Wurf **vom Hause Ackermann**  
 WT 02.09.2009 Thalcida's Caruso  
 Abba vom Glücksborn
- 19/343 A-Wurf **vom Kumbwald**  
 WT 04.09.2009 Apollo von der Auerbacher Höhe  
 Dolce-Vita vom Versunkenen Schloß
- 20/344 A-Wurf **Oesel's**  
 WT 10.09.2009 Grower vom Benrader Feld  
 Thalcida's Donna-Oesella
- 22/346 D-Wurf **aus der Reichelsdorfer Wurfkiste**  
 WT 14.10.2009 Uhrlando vom Sittenbachtal  
 Ella von den Nordseewellen
- 23/347 O-Wurf **vom Forst Eichenhorst**  
 WT 22.10.2009 Panthera Unica Star at Sea  
 Edelweiß vom Forst Eichenhorst
- 24/348 K-Wurf **of the Watermountains**  
 WT 26.10.2009 Juan Carlos von Arabian's Stud  
 Danae Delane of the Watermountains

25/349 H-Wurf **vom Kirchwinkel**  
WT 07.11.2009 Checkpoint Bravo's Goya  
Chocolate Charlotte da Capo vom Kirchwinkel

### Register 2009

1/325 H-Wurf **vom Hause Picolino**  
WT 15.01.2009 Christi Ormond Coppola  
Indira

12/336 I-Wurf **vom Hause Picolino**  
WT 19.05.2009 Christi Ormond Coppola  
Kimieko-Ling

21/345 B-Wurf **Dolce Vita's**  
WT 27.09.2009 Chapman vom Teutoburger Wald  
Bajuva-Maja vom Hause Picolino





<b>2/326</b>	<b>D-Wurf</b>	<b>von der Auerbacher Höhe</b>
	<b>WT 17.01.2009</b>	<b>Bandit vom Hossenhaus Akira the shining armor</b>

Hündin: **Akira the shining armor**

**VDH/DZB 23605**



Rüde: **Bandit vom Hossenhaus**

**VDH/DVD 1450/01**

Besitzer: Britta Dittmann, D-42929 Wemelskirchen



<b>2/326</b>	<b>D-Wurf</b>	<b>von der Auerbacher Höhe</b>
	<b>WT 17.01.2009</b>	<b>Bandit vom Hossenhaus</b> <b>Akira the shining armor</b>

1. Generation: Eltern	2. Generation: Großeltern	3. Generation: Urgroßeltern
Dt Vet -Ch Club <b>Bandit vom Hossenhaus</b> weiß/schwarz HD: A1 AEP: bds. ableitbar VDH/DVD 1450/01	N, PL -Ch, Dt -Ch VDH & Club <b>Perdita's Inside Information</b> weiß/schwarz HD: A AEP: bds. ableitbar N 06425/96	<b>T-Cart Unicus</b> weiß/schwarz HD: A AEP: bds. ableitbar S 31014/93
		N -Ch <b>Perdita's Key to Heaven</b> weiß/braun HD: A N 17198/93
	Dt Vet -Ch VDH & Club <b>Dinah vom Gramzower Kloster</b> weiß/schwarz HD: A AEP: bds. ableitbar CDF/VDH-0833/96	Int -Ch, Dt -Ch VDH <b>Zeno von Waldhagen</b> weiß/schwarz AD, BH, SchHA HD: A AEP: bds. ableitbar VDH/DZB 17455
		<b>Antonia vom Gramzower Kloster</b> weiß/schwarz HD: A CDF/VDH-0489/93
<b>Akira the shining armor</b> weiß/schwarz HD: A AEP: bds. ableitbar VDH/DZB 23605	PL -Ch, Dt -Ch VDH <b>Bajazzo vom Magdeburger Domfelsen</b> weiß/braun HD: B AEP: bds. ableitbar CDF/VDH-1227/98	Int, N, PL -Ch, Dt -Ch VDH & Club <b>Perdita's Keen Observer</b> weiß/braun HD: A N 02911/95
		<b>Afra vom Magdeburger Domfelsen</b> weiß/schwarz HD: A AEP: bds. ableitbar CDF/VDH-0854/96
	<b>Inside von Reinhold's Hüsung</b> weiß/schwarz HD: C VDH/DZB 21906	<b>Curias Love of my Live</b> weiß/schwarz HD: B AEP: bds. ableitbar DKK 13911/96
		<b>Vinca's Kalinka</b> weiß/braun HD: A AEP: bds. ableitbar DKK 20044/92

<b>Züchter:</b>	Stefanie und Rainer Benner Wollenweberstr. 2 66482 Zweibrücken
-----------------	--

<b>2/326</b>	<b>D-Wurf</b>	<b>von der Auerbacher Höhe</b>
<b>WT 17.01.2009</b>	<b>Bandit vom Hossenhaus</b>	<b>Akira the shining armor</b>

Zuchtbuchnummern:	VDH/CDF-2667/09 bis VDH/CDF-2675/09
-------------------	-------------------------------------

Decktag	18.11.2008	Wurftag	17.01.2009	Trächtigkeitstage	60
---------	------------	---------	------------	-------------------	----

Wurfstärke	2,6 weiß/schwarz	0,1 weiß/braun
eingetragen	2,6 weiß/schwarz	0,1 weiß/braun

Totgeburten	0,0	verendet	0,0	euthanasiert	0,0
Besonderheiten:					

Hündin	Akira the shining armor	VDH/DZB 23605
	Wurftag: 05.02.2002	HD: A weiß/schwarz
Rüde	Bandit vom Hossenhaus	VDH/DVD 1450/01
	Wurftag: 03.02.2001	HD: A1 weiß/schwarz

Welpen:

Name		Farbe	ZB-Nr.	Transponder-Nr.	Bemerkungen	AEP bei 80 dB
Diego	R	w/s	VDH/CDF-2667/09	276098102362824		beidseitig ableitbar
Don Giovanni	R	w/s	VDH/CDF-2668/09	276098102364031		beidseitig ableitbar
Dacota	H	w/s	VDH/CDF-2669/09	276098102364539		beidseitig ableitbar
Dalida	H	w/s	VDH/CDF-2670/09	276098102360473		rechts ableitbar
Destiny	H	w/s	VDH/CDF-2671/09	276098102371061		beidseitig ableitbar
Dhana	H	w/br	VDH/CDF-2672/09	276098102359200	Blauauge links	beidseitig ableitbar
Diamond	H	w/s	VDH/CDF-2673/09	276098102373029		beidseitig ableitbar
Dilayla	H	w/s	VDH/CDF-2674/09	276098102365056		beidseitig ableitbar
Diva	H	w/s	VDH/CDF-2675/09	276098102363326		beidseitig ableitbar

Gemeldete Fehler

taub / unilateral	0,0 / 0,1	Monorchismus	0,0	Heterochromie	0,0
Platte / Monokel	0,0 / 0,0	Kryptorchismus	0,0	Megaoesophagus	0,0
Blau- / Birkauge	0,1 / 0,0	Knickrute	0,0	Gaumenanomalie	0,0
En- / Ektropium	0,0 / 0,0	Nabelbruch	0,0	Lidrandkolobom	0,0
sonst. Fehler	0,0				





<b>3/327</b>	<b>D-Wurf</b>	<b>from the funny friends</b>
	<b>WT 21.01.2009</b>	<b>Crescendo vom Hossenhaus Charming Chocolate from the funny friends</b>

Hündin: **Charming Chocolate from the funny friends**

**VDH/CDF-2066/05**



Rüde: **Crescendo vom Hossenhaus**

**VDH/DVD 1626-01**

Besitzer: Kerstin Forneck, D-53639 Königswinter



<b>3/327</b>	<b>D-Wurf</b>	<b>from the funny friends</b>
<b>WT 21.01.2009</b>	<b>Crescendo vom Hossenhaus</b>	<b>Charming Chocolate from the funny friends</b>

1. Generation: Eltern	2. Generation: Großeltern	3. Generation: Urgroßeltern
<p>Int, B, -Ch, Dt -Ch VDH &amp; Club, B -JCh, BS '04, ES '04  <b>Crescendo vom Hossenhaus</b>  weiß/schwarz  HD: A  AEP: bds. ableitbar  VDH/DVD 1626-01</p>	<p>N, PL -Ch, Dt -Ch VDH &amp; Club  <b>Perdita's Inside Information</b>  weiß/schwarz  HD: A AEP: bds. ableitbar  N 06425/96</p>	<p><b>T-Cart Unicus</b>  weiß/schwarz  HD: A AEP: bds. ableitbar  S 31014/93</p>
		<p>N -Ch  <b>Perdita's Key to Heaven</b>  weiß/braun  HD: A  N 17198/93</p>
	<p>Dt Vet -Ch VDH &amp; Club  <b>Fantasia vom Gramzower Kloster</b>  weiß/schwarz  HD: B AEP: bds. ableitbar  CDF/VDH-1204/98</p>	<p>Int, N, PL -Ch, Dt -Ch VDH &amp; Club  <b>Perdita's Keen Observer</b>  weiß/braun  HD: A  N 02911/95</p>
		<p><b>Antonia vom Gramzower Kloster</b>  weiß/schwarz  HD: A  CDF/VDH-0489/93</p>
<p><b>Charming Chocolate from the funny friends</b>  weiß/braun  HD: A  AEP: bds. ableitbar  VDH/CDF-2066/05</p>	<p><b>Snow Flake von Nassau</b>  weiß/schwarz  HD: A AEP: bds. ableitbar  VDH/DZB 23030</p>	<p>Int, N, DK, FIN, B, NL, L, GB -Ch, WS '02  <b>Spotnik's Special Selection</b>  weiß/schwarz  HD: B  N 02842/99</p>
		<p>Dt -Ch VDH &amp; Club  <b>Pearl von Nassau</b>  weiß/schwarz  HD: A  VDH/DZB 20413</p>
	<p><b>Blameless Britney from the funny friends</b>  weiß/schwarz  HD: A AEP: bds. ableitbar  CDF/VDH-1756/03</p>	<p>Int -Ch, Dt -Ch VDH &amp; Club, ES '01  <b>Orion vom Römerturm</b>  weiß/braun  HD: B AEP: bds. ableitbar  VDH/DZB 21207</p>
		<p>Int -Ch, Dt -Ch VDH &amp; Club  <b>Blanca vom Weidefelder Strand</b>  weiß/schwarz  HD: A AEP: bds. ableitbar  VDH/DZB 18864</p>

<b>Züchter:</b>	Susanne Zwillich-Fuchs Roßkothenweg 21 a 45470 Mülheim/Ruhr
-----------------	---

<b>3/327</b>	<b>D-Wurf</b>	<b>from the funny friends</b>
<b>WT 21.01.2009</b>	<b>Crescendo vom Hossenhaus</b>	<b>Charming Chocolate from the funny friends</b>

Zuchtbuchnummern:	VDH/CDF-2676/09 bis VDH/CDF-2682/09
-------------------	-------------------------------------

Decktag	19.11.2008	Wurftag	21.01.2009	Trächtigkeitstage	63
---------	------------	---------	------------	-------------------	----

Wurfstärke	3,4 weiß/schwarz	0,0 weiß/braun
eingetragen	3,4 weiß/schwarz	0,0 weiß/braun

Totgeburten	0,0	verendet	0,0	euthanasiert	0,0
Besonderheiten:	Schnittgeburt				

Hündin	Charming Chocolate from the funny friends	VDH/CDF-2066/05
	Wurftag: 19.11.2005	HD: A weiß/braun
Rüde	Crescendo vom Hossenhaus	VDH/DVD 1626-01
	Wurftag: 24.08.2001	HD: A weiß/schwarz

Welpen:

Name		Farbe	ZB-Nr.	Transponder-Nr.	Bemerkungen	AEP bei 80 dB
Dexter	R	w/s	VDH/CDF-2676/09	276098510239825		beidseitig ableitbar
Don Camillo	R	w/s	VDH/CDF-2677/09	276098510239826	Kopf-Ohrenplatte re.	beidseitig ableitbar
Don Cyros	R	w/s	VDH/CDF-2678/09	276098510239824		beidseitig ableitbar
Dana	H	w/s	VDH/CDF-2679/09	276098510239876		beidseitig ableitbar
Dee-Jane	H	w/s	VDH/CDF-2680/09	276098510239873		beidseitig ableitbar
Delahin's Hope	H	w/s	VDH/CDF-2681/09	276098510239874		beidseitig ableitbar
Draga Lotte	H	w/s	VDH/CDF-2682/09	276098510239875		beidseitig ableitbar

Gemeldete Fehler

taub / unilateral	0,0 / 0,0	Monorchismus	0,0	Heterochromie	0,0
Platte / Monokel	1,0 / 0,0	Kryptorchismus	0,0	Megaoesophagus	0,0
Blau- / Birkauge	0,0 / 0,0	Knickrute	0,0	Gaumenanomalie	0,0
En- / Ektropium	0,0 / 0,0	Nabelbruch	0,0	Lidrandkolobom	0,0
sonst. Fehler	0,0				





<b>4/328</b>	<b>H-Wurf</b>	<b>Thalcida's</b>
	<b>WT 09.02.2009</b>	<b>Christi Ormond Coppola</b> <b>Thalcida's Byonta</b>

Hündin: **Thalcida's Byonta**

**CDF/VDH-1657/02**



Rüde: **Christi Ormond Coppola**  
Besitzer: Michael Lehmann, D-29362 Hohne

**VDH/CDF-2279/06**



<b>4/328</b>	<b>H-Wurf</b>	<b>Thalcida's</b>
	<b>WT 09.02.2009</b>	<b>Christi Ormond Coppola</b> <b>Thalcida's Byonta</b>

1. Generation: Eltern	2. Generation: Großeltern	3. Generation: Urgroßeltern
Dt J -Ch VDH & Club, BJS '07, BS '08 <b>Christi Ormond Coppola</b> weiß/braun HD: A AEP: bds. ableitbar VDH/CDF-2279/06	Dt -Ch VDH & Club, Int -Ch, BS Austria '08 <b>Lacrima Christi Cro A</b> <b>Porter</b> weiß/schwarz HD: A AEP: bds. ableitbar HR 11820 DA	I -Ch <b>Mirmas Braveheart</b> weiß/schwarz LOI 01/59608
	Dt -Ch VDH & Club, Int -Ch <b>Mochaccino Dalmatian</b> <b>Dream</b> weiß/braun HD: A AEP: bds. ableitbar BHR 33776 Dal	RO, HR -CH, EUR -CH, WORLD- CH <b>Lacrima Christi Coppola</b> weiß/schwarz HR 11510 DA
<b>Thalcida's Byonta</b> weiß/schwarz HD: A AEP: bds. ableitbar CDF/VDH-1657/02	Dt -Ch VDH & Club, Dt Vet -Ch VDH <b>Chapman vom Teutoburger</b> <b>Wald</b> weiß/schwarz HD: A AEP: bds. ableitbar CDF/VDH-1163/98	<b>Candyman of the Living Spots</b> weiß/schwarz HD: B CDF/VDH-0877/96
	<b>Darisha-Dana vom</b> <b>Teutoburger Wald</b> weiß/braun HD: B AEP: bds. ableitbar CDF/VDH-1293/98	<b>Alissia vom Teutoburger Wald</b> weiß/schwarz AD, BH HD: B CDF/VDH-0766/95
		<b>Ondra von der Lunie</b> weiß/schwarz AD HD: A VDH 92/085-0337

<b>Züchter:</b>	Alexandra Theloy Ortsstraße 18 27628 Wittstedt
-----------------	--

<b>4/328</b>	<b>H-Wurf</b>	<b>Thalcida's</b>
<b>WT 09.02.2009</b>		<b>Christi Ormond Coppola</b> <b>Thalcida's Byonta</b>

Zuchtbuchnummern:	VDH/CDF-2683/09 bis VDH/CDF-2694/09
-------------------	-------------------------------------

Decktag	10.12.2008	Wurftag	09.02.2009	Trächtigkeitstage	61
---------	------------	---------	------------	-------------------	----

Wurfstärke	3,3 weiß/schwarz	2,4 weiß/braun
eingetragen	3,3 weiß/schwarz	2,4 weiß/braun

Totgeburten	0,0	verendet	0,0	euthanasiert	0,0
Besonderheiten:					

Hündin	Thalcida's Byonta	CDF/VDH-1657/02
	Wurftag: 09.04.2002	HD: A weiß/schwarz
Rüde	Christi Ormond Coppola	VDH/CDF-2279/06
	Wurftag: 06.10.2006	HD: A weiß/braun

Welpen:

Name		Farbe	ZB-Nr.	Transponder-Nr.	Bemerkungen	AEP bei 80 dB
Hamlet	R	w/br	VDH/CDF-2683/09	276098102566849		beidseitig ableitbar
Hancock	R	w/s	VDH/CDF-2684/09	276098102558107		beidseitig ableitbar
Hanson	R	w/br	VDH/CDF-2685/09	276098102557988		beidseitig ableitbar
Higgins	R	w/s	VDH/CDF-2686/09	276098102559141		beidseitig ableitbar
Hooker	R	w/s	VDH/CDF-2687/09	276098102566021		beidseitig ableitbar
Harriet	H	w/br	VDH/CDF-2688/09	276098102568234		beidseitig ableitbar
Haven	H	w/br	VDH/CDF-2689/09	276098102557602		beidseitig ableitbar
Hayden	H	w/s	VDH/CDF-2690/09	276098102562876		beidseitig ableitbar
Hazel	H	w/br	VDH/CDF-2691/09	276098102560269		beidseitig ableitbar
Hermine	H	w/s	VDH/CDF-2692/09	276098102565261		beidseitig ableitbar
Holly	H	w/s	VDH/CDF-2693/09	276098102565258		beidseitig ableitbar
Honey	H	w/br	VDH/CDF-2694/09	276098102564739		beidseitig ableitbar

Gemeldete Fehler

taub / unilateral	0,0 / 0,0	Monorchismus	0,0	Heterochromie	0,0
Platte / Monokel	0,0 / 0,0	Kryptorchismus	0,0	Megaoesophagus	0,0
Blau- / Birkauge	0,0 / 0,0	Knickrute	0,0	Gaumenanomalie	0,0
En- / Ektropium	0,0 / 0,0	Nabelbruch	0,0	Lidrandkolobom	0,0
sonst. Fehler	0,0				





<b>5/329</b>	<b>J-Wurf</b>	<b>of the Watermountains</b>
<b>WT 10.02.2009</b>	<b>Clayton Duke Javapami</b>	<b>Gina Grisella of the Watermountains</b>

Hündin: **Gina Grisella of the Watermountains**

VDH/CDF-2134/06



Rüde: **Clayton Duke Javapami**

CLP/DA/6096

Besitzer: **Manuela Fernandes Esteves, D-58640 Iserlohn**



<b>5/329</b>	<b>J-Wurf</b>	<b>of the Watermountains</b>
<b>WT 10.02.2009</b>	<b>Clayton Duke Javapami</b>	<b>Gina Grisella of the Watermountains</b>

1. Generation: Eltern	2. Generation: Großeltern	3. Generation: Urgroßeltern
Dt -Ch VDH & Club <b>Clayton Duke Javapami</b> weiß/schwarz BH HD: A AEP: bds. ableitbar CLP/DA/6096	Int -Ch, Dt -Ch VDH <b>Zeno von Waldhagen</b> weiß/schwarz AD, BH, SchHA HD: A AEP: bds. ableitbar VDH/DZB 17455	Int, NL -Ch <b>Salsusa Startrekker of Theakston</b> weiß/schwarz HD: A NHSB 1800650
		Sylvania Smokey von Waldhagen weiß/schwarz HD: A VDH/DZB 16419
<b>Gina Grisella of the Watermountains</b> weiß/schwarz HD: B AEP: bds. ableitbar VDH/CDF-2134/06	CZ -Ch, CZ -JCh <b>Diamond Lily Raul</b> weiß/schwarz AEP: bds. ableitbar CLP/DA/5782	<b>Elton John Jazz Maj</b> weiß/schwarz AEP: bds. ableitbar CLP/DA/3160/96
		<b>Djeany's Dinag of Dalbury's Clan</b> weiß/braun AEP: bds. ableitbar CLP/DA/2971/96
	<b>Earl-Filou von der Wuzze</b> weiß/braun HD: A AEP: bds. ableitbar CDF/VDH-1581/01	<b>Pearson von Nassau</b> weiß/schwarz HD: B AEP: bds. ableitbar VDH/DZB 20411
		<b>Malwinw von der Falkenburg</b> weiß/braun HD: A AEP: bds. ableitbar CDF/VDH-0626/94
<b>Beverly-Rose von Arabian's Stud</b> weiß/schwarz HD: A AEP: bds. ableitbar VDH/DVD 1609-01	Dt -Ch VDH & Club <b>Quincy-Jones vom Kirchwinkel</b> weiß/schwarz HD: A AEP: bds. ableitbar CDF/VDH-0930/96	
	<b>Tosca von der Lunie</b> weiß/schwarz HD: A1 VDH/DVD 1014/98	

<b>Züchter:</b>	Peter Henschke Wasserberg 2 33142 Büren-Weiberg
-----------------	---

<b>5/329</b>	<b>J-Wurf</b>	<b>of the Watermountains</b>
<b>WT 10.02.2009</b>	<b>Clayton Duke Javapami</b>	<b>Gina Grisella of the Watermountains</b>

Zuchtbuchnummern:	VDH/CDF-2695/09 bis VDH/CDF-2703/09
-------------------	-------------------------------------

Decktag	13.12.2008	Wurftag	10.02.2009	Trächtigkeitstage	59
---------	------------	---------	------------	-------------------	----

Wurfstärke	4,4 weiß/schwarz	2,0 weiß/braun
eingetragen	4,3 weiß/schwarz	2,0 weiß/braun

Totgeburten	0,0	verendet	0,0	euthanasiert	0,1
Besonderheiten:					

Hündin	Gina Grisella of the Watermountains	VDH/CDF-2134/06
	Wurftag: 28.03.2006	HD: B weiß/schwarz
Rüde	Clayton Duke Javapami	CLP/DA/6096
	Wurftag: 02.08.2003	HD: A weiß/schwarz

Welpen:

Name		Farbe	ZB-Nr.	Transponder-Nr.	Bemerkungen	AEP bei 80 dB
Jaron	R	w/br	VDH/CDF-2695/09	276098510239845		beidseitig ableitbar
Jay Jay	R	w/s	VDH/CDF-2696/09	276098510239855		beidseitig ableitbar
Jojo	R	w/s	VDH/CDF-2697/09	276098510239856		beidseitig ableitbar
Jolly Joker	R	w/s	VDH/CDF-2698/09	276098510239844		beidseitig ableitbar
Jukon	R	w/br	VDH/CDF-2699/09	276098510239846		beidseitig ableitbar
Juri	R	w/s	VDH/CDF-2700/09	276098510239854		beidseitig ableitbar
Jakira	H	w/s	VDH/CDF-2701/09	276098510239859		beidseitig ableitbar
Jasmin	H	w/s	VDH/CDF-2702/09	276098510239858		nicht ableitbar
Joy	H	w/s	VDH/CDF-2703/09	276098510239853	Kopf-Ohrenplatte li.	beidseitig ableitbar

Gemeldete Fehler

taub / unilateral	0,1 / 0,0	Monorchismus	0,0	Heterochromie	0,0
Platte / Monokel	0,1 / 0,0	Kryptorchismus	0,0	Megaoesophagus	0,0
Blau- / Birkauge	0,0 / 0,0	Knickrute	0,0	Gaumenanomalie	0,0
En- / Ektropium	0,0 / 0,0	Nabelbruch	0,0	Lidrandkolobom	0,0
sonst. Fehler	0,0				





<b>6/330</b>	<b>M-Wurf</b>	<b>von Arabian's Stud</b>
	<b>WT 26.02.2009</b>	<b>Bell-A-Mir's Ducky Duke Gracy Jones von Arabian's Stud</b>

Hündin: **Gracy Jones von Arabian's Stud**

**VDH/DVD 2716-05**



Rüde: **Bell-A-Mir's Ducky Duke**

**SKK 07817/2003**

Besitzer: **Heinz und Jette Larsen, DK-9000 Aalborg**



<b>6/330</b>	<b>M-Wurf</b>	<b>von Arabian's Stud</b>
	<b>WT 26.02.2009</b>	<b>Bell-A-Mir's Ducky Duke</b> <b>Gracy Jones von Arabian's Stud</b>

1. Generation: Eltern	2. Generation: Großeltern	3. Generation: Urgroßeltern
DK -Ch <b>Bell-A-Mir's Ducky Duke</b> weiß/schwarz HD: A AEP: bds. ableitbar SKK 07817/2003	N, S, NORD, DK, -Ch <b>Spotnik's Viking Victory</b> weiß/braun HD: A N 19296/01	Int, N, DK, FIN, B, NL, L, GB -Ch, WS '02 <b>Spotnik's Special Selection</b> weiß/schwarz HD: B N 02842/99
		Int, S, F, NORD, -Ch, NV '98, '99, KBHV '98, SV '99, '00, NORDV '00 <b>Perdita's Kiss Me Better</b> weiß/schwarz HD: A N 10719/96
	<b>Bell-A-Mir's Classy Cleopatra</b> HD: A DKK 1984/00	Int, NL, L, DK, B, S, N -Ch, Dt -Ch VDH, AJW '99, AW '99, CS(B) '00, CS(D) '01, BeneluxW <b>Rocca al Mare Congregare</b> weiß/schwarz HD: B1 AEP: bds. ableitbar S 49852/98
		<b>Bell-A-Mir's Babuska</b> DKK 23062/96
Dt -Ch VDH & Club <b>Gracy Jones von Arabian's Stud</b> weiß/schwarz BH HD: C1 AEP: bds. ableitbar VDH/DVD 2716-05	Dt -Ch VDH & Club <b>Clayton Duke Javapami</b> weiß/schwarz BH HD: A AEP: bds. ableitbar CLP/DA/6096	Int -Ch, Dt -Ch VDH <b>Zeno von Waldhagen</b> weiß/schwarz AD, BH, SchHA HD: A AEP: bds. ableitbar VDH/DZB 17455
		CZ -Ch, CZ -JCh <b>Diamond Lily Raul</b> weiß/schwarz AEP: bds. ableitbar CLP/DA/5782
	<b>Darina von Arabian's Stud</b> weiß/schwarz HD: A1 AEP: bds. ableitbar VDH/DVD 2112-03	Int -Ch, Dt -Ch VDH & Club, VS DVD '02 <b>Bandit vom Kirbach</b> weiß/schwarz HD: B AEP: bds. ableitbar VDH/DVD 911-98
		<b>Tosca von der Lunie</b> weiß/schwarz HD: A1 VDH/DVD 1014/98

<b>Züchter:</b>	Manuela Fernandes Esteves Drüplingser Straße 2 58640 Iserlohn
-----------------	---

<b>6/330</b>	<b>M-Wurf</b>	<b>von Arabian's Stud</b>
<b>WT 26.02.2009</b>	<b>Bell-A-Mir's Ducky Duke</b>	<b>Gracy Jones von Arabian's Stud</b>

Zuchtbuchnummern:	VDH/CDF-2704/09 bis VDH/CDF-2710/09
-------------------	-------------------------------------

Decktag	25.12.2008	Wurftag	26.02.2009	Trächtigkeitstage	63
---------	------------	---------	------------	-------------------	----

Wurfstärke	5,4 weiß/schwarz	0,0 weiß/braun
eingetragen	4,3 weiß/schwarz	0,0 weiß/braun

Totgeburten	0,0	verendet	1,1	euthanasiert	0,0
Besonderheiten:	Schnittgeburt				

Hündin	Gracy Jones von Arabian's Stud	VDH/DVD 2716-05
	Wurftag: 09.09.2005	HD: C1
Rüde	Bell-A-Mir's Ducky Duke	SKK 07817/2003
	Wurftag: 30.03.2003	HD: A

Welpen:

Name		Farbe	ZB-Nr.	Transponder-Nr.	Bemerkungen	AEP bei 80 dB
Man in Black	R	w/s	VDH/CDF-2704/09	276098102626118		beidseitig ableitbar
Maoui	R	w/s	VDH/CDF-2705/09	276098102623945		beidseitig ableitbar
Merlin	R	w/s	VDH/CDF-2706/09	276098102624540		beidseitig ableitbar
Milow	R	w/s	VDH/CDF-2707/09	276098102631811		beidseitig ableitbar
Mara-Mia	H	w/s	VDH/CDF-2708/09	276098102622314		beidseitig ableitbar
Mylady Diamond	H	w/s	VDH/CDF-2709/09	276098102624198		beidseitig ableitbar
Mystic Marilyn	H	w/s	VDH/CDF-2710/09	276098102622360		beidseitig ableitbar

Gemeldete Fehler

taub / unilateral	0,0 / 0,0	Monorchismus	0,0	Heterochromie	0,0
Platte / Monokel	0,0 / 0,0	Kryptorchismus	0,0	Megaoesophagus	0,0
Blau- / Birkauge	0,0 / 0,0	Knickrute	0,0	Gaumenanomalie	0,0
En- / Ektropium	0,0 / 0,0	Nabelbruch	0,0	Lidrandkolobom	0,0
sonst. Fehler	0,0				





<b>7/331</b>	<b>C-Wurf</b>	<b>vom Feuerschlösschen</b>
	<b>WT 23.03.2009</b>	<b>Gino vom Benrader Feld Zelda vom Kirchwinkel</b>

Hündin: **Zelda vom Kirchwinkel**

**CDF/VDH-1720/03**



Rüde: **Gino vom Benrader Feld**  
 Besitzer: Petra Gness-Lorke, D-47647 Kerken

**VDH/DZB 25864**



<b>7/331</b>	<b>C-Wurf</b>	<b>vom Feuerschlösschen</b>
	<b>WT 23.03.2009</b>	<b>Gino vom Benrader Feld</b> <b>Zelda vom Kirchwinkel</b>

1. Generation: Eltern	2. Generation: Großeltern	3. Generation: Urgroßeltern
<b>Gino vom Benrader Feld</b> weiß/schwarz HD: A AEP: bds. ableitbar VDH/DZB 25864	Dt Vet -Ch Club <b>Bandit vom Hossenhaus</b> weiß/schwarz HD: A1 AEP: bds. ableitbar VDH/DVD 1450/01	N, PL -Ch, Dt -Ch VDH & Club <b>Perdita's Inside Information</b> weiß/schwarz HD: A AEP: bds. ableitbar N 06425/96
		Dt Vet -Ch VDH & Club <b>Dinah vom Gramzower Kloster</b> weiß/schwarz HD: A AEP: bds. ableitbar CDF/VDH-0833/96
<b>Zelda vom Kirchwinkel</b> weiß/schwarz HD: A AEP: bds. ableitbar CDF/VDH-1720/03	<b>Buffy Jurean</b> weiß/schwarz HD: A AEP: bds. ableitbar VDH/DZB 21029	<b>Rasti vom Benrader Feld</b> weiß/schwarz HD: A VDH/DZB 16166
		<b>Komtessa vom Hause Baltino</b> weiß/schwarz HD: A VDH/DZB 18086
	<b>Olbero on Top of the World</b> weiß/schwarz HD: B AEP: bds. ableitbar NHSB 2275287	<b>Salsusa Astar Playa</b> weiß/schwarz KCSB-0334CI
		<b>Olbero off the Peg</b> weiß/schwarz X3793106X03
<b>Wiona vom Kirchwinkel</b> weiß/schwarz HD: A AEP: bds. ableitbar CDF/VDH-1511/00	<b>Quarterback vom Kirchwinkel</b> weiß/schwarz HD: A AEP: bds. ableitbar CDF/VDH-0927/96	
	<b>Coachrunners Indian Summer</b> weiß/schwarz HD: A AEP: bds. ableitbar NHSB 2155586	

<b>Züchter:</b>	Bernd Krah Am Feuerschlößchen 17 53604 Bad Honnef
-----------------	---

<b>7/331</b>	<b>C-Wurf</b>	<b>vom Feuerschlösschen</b>
<b>WT 23.03.2009</b>	<b>Gino vom Benrader Feld</b>	<b>Zelda vom Kirchwinkel</b>

Zuchtbuchnummern:	VDH/CDF-2711/09 bis VDH/CDF-2718/09
-------------------	-------------------------------------

Decktag	18.01.2009	Wurftag	23.03.2009	Trächtigkeitstage	64
---------	------------	---------	------------	-------------------	----

Wurfstärke	3,6 weiß/schwarz	0,0 weiß/braun
eingetragen	3,5 weiß/schwarz	0,0 weiß/braun

Totgeburten	0,0	verendet	0,1	euthanasiert	0,0
Besonderheiten:					

Hündin	Zelda vom Kirchwinkel	CDF/VDH-1720/03
	Wurftag: 31.03.2003	HD: A weiß/schwarz
Rüde	Gino vom Benrader Feld	VDH/DZB 25864
	Wurftag: 09.08.2005	HD: A weiß/schwarz

Welpen:

Name		Farbe	ZB-Nr.	Transponder-Nr.	Bemerkungen	AEP bei 80 dB
Cloud	R	w/s	VDH/CDF-2711/09	276098510242041		beidseitig ableitbar
Comet	R	w/s	VDH/CDF-2712/09	276098510242040		beidseitig ableitbar
Condor	R	w/s	VDH/CDF-2713/09	276098510242042	Heterochromie li.	beidseitig ableitbar
Caraboo	H	w/s	VDH/CDF-2714/09	276098510242046		beidseitig ableitbar
Ceta Jones	H	w/s	VDH/CDF-2715/09	276098510242049		nicht ableitbar
Chelsie	H	w/s	VDH/CDF-2716/09	276098510242047	Blauauge re.	nicht ableitbar
Chenna	H	w/s	VDH/CDF-2717/09	276098510242048		beidseitig ableitbar
Curley Sue	H	w/s	VDH/CDF-2718/09	276098510242044		beidseitig ableitbar

Gemeldete Fehler

taub / unilateral	0,2 / 0,0	Monorchismus	0,0	Heterochromie	1,0
Platte / Monokel	0,0 / 0,0	Kryptorchismus	0,0	Megaoesophagus	0,0
Blau- / Birkauge	0,1 / 0,0	Knickrute	0,0	Gaumenanomalie	0,0
En- / Ektropium	0,0 / 0,0	Nabelbruch	0,0	Lidrandkolobom	0,0
sonst. Fehler	0,0				





<b>8/332</b>	<b>B-Wurf</b>	<b>vom Indeland</b>
	<b>WT 30.03.2009</b>	<b>Hunter vom Magdeburger Domfelsen Giselle vom Forst Eichenhorst</b>

Hündin: **Giselle vom Forst Eichenhorst**

**VDH/DVD 2475-04**



Rüde: **Hunter vom Magdeburger Domfelsen**

**VDH/DVD 2546-04**

Besitzer: **Andrea Remarque, D-52531 Übach-Palenberg**



<b>8/332</b>	<b>B-Wurf</b>	<b>vom Indeland</b>
<b>WT 30.03.2009</b>	<b>Hunter vom Magdeburger Domfelsen</b> <b>Giselle vom Forst Eichenhorst</b>	

1. Generation: Eltern	2. Generation: Großeltern	3. Generation: Urgroßeltern
<b>Int, PL -Ch</b> <b>Hunter vom Magdeburger Domfelsen</b> weiß/braun HD: A AEP: bds. ableitbar VDH/DVD 2546-04	<b>PL -Ch, Dt -Ch VDH &amp; Club</b> <b>Little Keen vom Gramzower Kloster</b> weiß/braun HD: A AEP: bds. ableitbar VDH/DVD 1771-02	<b>N, PL -Ch, Dt -Ch VDH &amp; Club</b> <b>Perdita's Inside Information</b> weiß/schwarz HD: A AEP: bds. ableitbar N 06425/96
		<b>Int, PL -Ch, Dt -Ch VDH &amp; Club</b> <b>Franca Futures vom Gramzower Kloster</b> weiß/schwarz HD: B AEP: bds. ableitbar CDF/VDH-1208/98
	<b>Donna vom Magdeburger Domfelsen</b> weiß/schwarz HD: A AEP: bds. ableitbar VDH/DVD 1530-01	<b>N, PL -Ch, Dt -Ch VDH &amp; Club</b> <b>Perdita's Inside Information</b> weiß/schwarz HD: A AEP: bds. ableitbar N 06425/96
		<b>Afra vom Magdeburger Domfelsen</b> weiß/schwarz HD: A AEP: bds. ableitbar CDF/VDH-0854/96
<b>Giselle vom Forst Eichenhorst</b> weiß/schwarz HD: A AEP: bds. ableitbar VDH/DVD 2475-04	<b>N, S, NORD, DK, -Ch</b> <b>Spotnik's Viking Victory</b> weiß/braun HD: A N 19296/01	<b>Int, N, DK, FIN, B, NL, L, GB -Ch, WS '02</b> <b>Spotnik's Special Selection</b> weiß/schwarz HD: B N 02842/99
		<b>Int, S, F, NORD, -Ch, NV '98, '99, KBHV '98, SV '99, '00, NORDV '00</b> <b>Perdita's Kiss Me Better</b> weiß/schwarz HD: A N 10719/96
	<b>Perdita's Happy Happening</b> weiß/schwarz HD: A N 22550/97	<b>Int, N, PL -Ch, Dt -Ch VDH &amp; Club</b> <b>Perdita's Keen Observer</b> weiß/braun HD: A N 02911/95
		<b>N -Ch</b> <b>Perdita's I Presume</b> HD: A N 06428/96

<b>Züchter:</b>	Carmen Loevenich Dürener Straße 493 52249 Eschweiler
-----------------	--

<b>8/332</b>	<b>B-Wurf</b>	<b>vom Indeland</b>
<b>WT 30.03.2009</b>	<b>Hunter vom Magdeburger Domfelsen</b>	
	<b>Giselle vom Forst Eichenhorst</b>	

Zuchtbuchnummern:	VDH/CDF-2719/09 bis VDH/CDF-2732/09
-------------------	-------------------------------------

Decktag	27.01.2009	Wurftag	30.03.2009	Trächtigkeitstage	62
---------	------------	---------	------------	-------------------	----

Wurfstärke	3,3 weiß/schwarz	3,5 weiß/braun
eingetragen	3,3 weiß/schwarz	3,5 weiß/braun

Totgeburten	0,0	verendet	0,0	euthanasiert	0,0
Besonderheiten:	Schnittgeburt				

Hündin	Giselle vom Forst Eichenhorst	VDH/DVD 2475-04
	Wurftag: 07.07.2004	HD: A weiß/schwarz
Rüde	Hunter vom Magdeburger Domfelsen	VDH/DVD 2546-04
	Wurftag: 06.11.2004	HD: A weiß/braun

#### Welpen:

Name		Farbe	ZB-Nr.	Transponder-Nr.	Bemerkungen	AEP bei 80 dB
Bandito	R	w/br	VDH/CDF-2719/09	276098102624477		beidseitig ableitbar
Bendix	R	w/s	VDH/CDF-2720/09	276098102629874		beidseitig ableitbar
Black Rubin	R	w/s	VDH/CDF-2721/09	276098102624350		beidseitig ableitbar
Bolle	R	w/br	VDH/CDF-2722/09	276098102622788		links ableitbar
Brown Pepper	R	w/br	VDH/CDF-2723/09	276098102629711		beidseitig ableitbar
Byardo	R	w/s	VDH/CDF-2724/09	276098102624279		links ableitbar
Banu	H	w/br	VDH/CDF-2725/09	276098102622453	Kopf-Ohrenplatte li.	beidseitig ableitbar
Baroness Vicky	H	w/br	VDH/CDF-2726/09	276098102624210		beidseitig ableitbar
Beauty Queen	H	w/s	VDH/CDF-2727/09	276098102628887		beidseitig ableitbar
Bela	H	w/br	VDH/CDF-2728/09	276098102627944		beidseitig ableitbar
Belle Esprit	H	w/br	VDH/CDF-2729/09	276098102627925	Birkauge li.	beidseitig ableitbar
Biara Beliz	H	w/br	VDH/CDF-2730/09	276098102627518		beidseitig ableitbar
Black Emma	H	w/s	VDH/CDF-2731/09	276098102628004		beidseitig ableitbar
Branca	H	w/s	VDH/CDF-2732/09	276098102624118		beidseitig ableitbar

#### Gemeldete Fehler

taub / unilateral	0,0 / 2,0	Monorchismus	0,0	Heterochromie	0,0
Platte / Monokel	0,1 / 0,0	Kryptorchismus	0,0	Megaoesophagus	0,0
Blau- / Birkauge	0,0 / 0,1	Knickrute	0,0	Gaumenanomalie	0,0
En- / Ektropium	0,0 / 0,0	Nabelbruch	0,0	Lidrandkolobom	0,0
sonst. Fehler	0,0				





<b>9/333</b>	<b>G-Wurf</b>	<b>vom Kirchwinkel</b>
	<b>WT 09.04.2009</b>	<b>Gino vom Benrader Feld</b> <b>Die Greta da Capo vom Kirchwinkel</b>

Hündin: **Die Greta da Capo vom Kirchwinkel**

VDH/CDF-2197/06



Rüde: **Gino vom Benrader Feld**  
Besitzer: Petra Gness-Lorke, D-47647 Kerken

VDH/DZB 25864



<b>9/333</b>	<b>G-Wurf</b>	<b>vom Kirchwinkel</b>
<b>WT 09.04.2009</b>	<b>Gino vom Benrader Feld</b>	<b>Die Greta da Capo vom Kirchwinkel</b>

1. Generation: Eltern	2. Generation: Großeltern	3. Generation: Urgroßeltern
<b>Gino vom Benrader Feld</b> weiß/schwarz HD: A AEP: bds. ableitbar VDH/DZB 25864	Dt Vet -Ch Club <b>Bandit vom Hossenhaus</b> weiß/schwarz HD: A1 AEP: bds. ableitbar VDH/DVD 1450/01	N, PL -Ch, Dt -Ch VDH & Club <b>Perdita's Inside Information</b> weiß/schwarz HD: A AEP: bds. ableitbar N 06425/96
		Dt Vet -Ch VDH & Club <b>Dinah vom Gramzower Kloster</b> weiß/schwarz HD: A AEP: bds. ableitbar CDF/VDH-0833/96
<b>Die Greta da Capo vom Kirchwinkel</b> weiß/schwarz HD: A AEP: bds. ableitbar VDH/CDF-2197/06	<b>Buffy Jurean</b> weiß/schwarz HD: A AEP: bds. ableitbar VDH/DZB 21029	<b>Rasti vom Benrader Feld</b> weiß/schwarz HD: A VDH/DZB 16166
		<b>Komtessa vom Hause Baltino</b> weiß/schwarz HD: A VDH/DZB 18086
<b>Die Greta da Capo vom Kirchwinkel</b> weiß/schwarz HD: A AEP: bds. ableitbar VDH/CDF-2197/06	<b>Alois da Capo vom Kirchwinkel</b> weiß/braun HD: A AEP: bds. ableitbar VDH/CDF-1806/03	Int, NL -Ch, Dt -Ch VDH <b>Starlong Sam</b> weiß/schwarz HD: A AEP: bds. ableitbar NHSB 2096872
		Dt -Ch Club <b>Olbero on Top of the Net</b> weiß/braun HD: A AEP: bds. ableitbar KCAA 1815509
<b>Die Greta da Capo vom Kirchwinkel</b> weiß/schwarz HD: A AEP: bds. ableitbar VDH/CDF-2197/06	<b>Wiona vom Kirchwinkel</b> weiß/schwarz HD: A AEP: bds. ableitbar CDF/VDH-1511/00	<b>Quarterback vom Kirchwinkel</b> weiß/schwarz HD: A AEP: bds. ableitbar CDF/VDH-0927/96
		<b>Coachrunners Indian Summer</b> weiß/schwarz HD: A AEP: bds. ableitbar NHSB 2155586

<b>Züchter:</b>	Peter Cladders & Thomas Haiduk Im Kirchwinkel 4 47509 Rheurdt-Schaephuysen
-----------------	--

<b>9/333</b>	<b>G-Wurf</b>	<b>vom Kirchwinkel</b>
<b>WT 09.04.2009</b>	<b>Gino vom Benrader Feld</b> <b>Die Greta da Capo vom Kirchwinkel</b>	

Zuchtbuchnummern:	VDH/CDF-2733/09 bis VDH/CDF-2735/09
-------------------	-------------------------------------

Decktag	02.02.2009	Wurfstag	09.04.2009	Trächtigkeitstage	66
---------	------------	----------	------------	-------------------	----

Wurfstärke	1,2 weiß/schwarz	0,0 weiß/braun
eingetragen	1,2 weiß/schwarz	0,0 weiß/braun

Totgeburten	0,0	verendet	0,0	euthanasiert	0,0
Besonderheiten:	Schnittgeburt				

Hündin	Die Greta da Capo vom Kirchwinkel	VDH/CDF-2197/06
	Wurfstag: 08.06.2006	HD: A weiß/schwarz
Rüde	Gino vom Benrader Feld	VDH/DZB 25864
	Wurfstag: 09.08.2005	HD: A weiß/schwarz

**Welpen:**

Name		Farbe	ZB-Nr.	Transponder-Nr.	Bemerkungen	AEP bei 80 dB
Gustav da Capo	R	w/s	VDH/CDF-2733/09	276098510268881		beidseitig ableitbar
Gina da Capo	H	w/s	VDH/CDF-2734/09	276098510268890	Blauauge li.	beidseitig ableitbar
Grete da Capo	H	w/s	VDH/CDF-2735/09	276098510268876		beidseitig ableitbar

**Gemeldete Fehler**

taub / unilateral	0,0 / 0,0	Monorchismus	0,0	Heterochromie	0,0
Platte / Monokel	0,0 / 0,0	Kryptorchismus	0,0	Megaoesophagus	0,0
Blau- / Birkauge	0,1 / 0,0	Knickrute	0,0	Gaumenanomalie	0,0
En- / Ektropium	0,0 / 0,0	Nabelbruch	0,0	Lidrandkolobom	0,0
sonst. Fehler	0,0				





<b>10/334</b>	<b>C-Wurf</b>	<b>of the Black-Silver Mountains</b>
<b>WT 24.04.2009</b>	<b>Glamour Boy of the Living Spots</b> <b>Bounty-Chocolate of spotted Sensation</b>	

Hündin: **Bounty-Chocolate of spotted Sensation**

**VDH/CDF-2024/05**



Rüde: **Glamour Boy of the Living Spots**  
Besitzer: Jennifer Naß, D-40235 Düsseldorf

**VDH/DZB 26001**



<b>10/334</b>	<b>C-Wurf</b>	<b>of the Black-Silver Mountains</b>
<b>WT 24.04.2009</b>	<b>Glamour Boy of the Living Spots</b> <b>Bounty-Chocolate of spotted Sensation</b>	

1. Generation: Eltern	2. Generation: Großeltern	3. Generation: Urgroßeltern
<b>Glamour Boy of the Living Spots</b> weiß/schwarz HD: A AEP: bds. ableitbar VDH/DZB 26001	<b>Kuddel von Reinhold's Hüsung</b> weiß/schwarz HD: A AEP: bds. ableitbar VDH/DZB 24264	<b>Snow Flake von Nassau</b> weiß/schwarz HD: A AEP: bds. ableitbar VDH/DZB 23030
		Dt -Ch Club <b>Indy von Reinhold's Hüsung</b> weiß/braun HD: B AEP: bds. ableitbar VDH/DZB 21905
	<b>Emma Peel of the Living Spots</b> weiß/schwarz HD: A AEP: bds. ableitbar VDH/DZB 26048	Int, NL, L, DK, B, S, N -Ch, Dt -Ch VDH, AJW '99, AW '99, CS(B)'00, CS(D)'01, BeneluxW <b>Rocca al Mare Congregare</b> weiß/schwarz HD: B1 AEP: bds. ableitbar S 49852/98
		<b>Akashi von Taniluba</b> weiß/schwarz HD: A AEP: bds. ableitbar VDH/DVD 1412-00
<b>Bounty-Chocolate of spotted Sensation</b> weiß/braun HD: A AEP: bds. ableitbar VDH/CDF-2024/05	<b>Avary da Capo vom Kirchwinkel</b> weiß/braun HD: A AEP: bds. ableitbar VDH/CDF-1809/03	Int, NL -Ch, Dt -Ch VDH <b>Starlong Sam</b> weiß/schwarz HD: A AEP: bds. ableitbar NHSB 2096872
		Dt -Ch Club <b>Olbero on Top of the Net</b> weiß/braun HD: A AEP: bds. ableitbar KCAA 1815509
	KZ -Ch <b>Orlanda</b> weiß/schwarz HD: B1 AEP: bds. ableitbar UCK 007980 / KAZ 023	KZ -Ch <b>Elisey</b> weiß/schwarz HD: B UCK 003576
		<b>Artita</b> weiß/braun UCK 001772

<b>Züchter:</b>	Angelika Vondenhagen Sudermannstraße 7 52477 Alsdorf
-----------------	--

<b>10/334 C-Wurf</b>	<b>of the Black-Silver Mountains</b>
<b>WT 24.04.2009</b>	<b>Glamour Boy of the Living Spots Bounty-Chocolate of spotted Sensation</b>

Zuchtbuchnummern:	VDH/CDF-2736/09 bis VDH/CDF-2745/09
-------------------	-------------------------------------

Decktag	22.02.2009	Wurftag	24.04.2009	Trächtigkeitstage	61
---------	------------	---------	------------	-------------------	----

Wurfstärke	4,9 weiß/schwarz	0,0 weiß/braun
eingetragen	3,7 weiß/schwarz	0,0 weiß/braun

Totgeburten	0,1	verendet	0,0	euthanasiert	1,1
Besonderheiten:	Schnittgeburt				

Hündin	Bounty-Chocolate of spotted Sensation	VDH/CDF-2024/05
	Wurftag: 02.08.2005	HD: A weiß/braun
Rüde	Glamour Boy of the Living Spots	VDH/DZB 26001
	Wurftag: 18.11.2005	HD: A weiß/schwarz

Welpen:

Name		Farbe	ZB-Nr.	Transponder-Nr.	Bemerkungen	AEP bei 80 dB
Carlisle	R	w/s	VDH/CDF-2736/09	276098102423251		beidseitig ableitbar
Chuck	R	w/s	VDH/CDF-2737/09	276098102415483		beidseitig ableitbar
Cullen	R	w/s	VDH/CDF-2738/09	276098102412509		beidseitig ableitbar
Call me Georgy	H	w/s	VDH/CDF-2739/09	276098102427327		beidseitig ableitbar
Castella	H	w/s	VDH/CDF-2740/09	276098102416254	Birkauge li.	beidseitig ableitbar
Celebrity Cecil	H	w/s	VDH/CDF-2741/09	276098102427444		beidseitig ableitbar
Chica	H	w/s	VDH/CDF-2742/09	276098102410787		beidseitig ableitbar
Cosma	H	w/s	VDH/CDF-2743/09	276098102413457		beidseitig ableitbar
Cypress	H	w/s	VDH/CDF-2744/09	276098102427831		beidseitig ableitbar
Cyra	H	w/s	VDH/CDF-2745/09	276098102415193		beidseitig ableitbar

Gemeldete Fehler

taub / unilateral	0,0 / 0,0	Monorchismus	0,0	Heterochromie	0,0
Platte / Monokel	0,0 / 0,0	Kryptorchismus	0,0	Megaoesophagus	0,0
Blau- / Birkauge	0,0 / 0,1	Knickrute	0,0	Gaumenanomalie	0,0
En- / Ektropium	0,0 / 0,0	Nabelbruch	0,0	Lidrandkolobom	0,0
sonst. Fehler	0,0				





<b>11/335</b>	<b>C-Wurf</b>	<b>Carissima Donate</b>
	<b>WT 13.05.2009</b>	<b>Quickstar vom Kirbach</b> <b>Christi Ormond Argomenti</b>

Hündin: **Christi Ormond Argomenti**

**VDH/CDF-1881/04**



Rüde: **Quickstar vom Kirbach**  
Besitzer: **Martina Fleck, D-55452 Dorsheim**

**VDH/DVD 2895-06**



<b>11/335</b>	<b>C-Wurf</b>	<b>Carissima Donate</b>
	<b>WT 13.05.2009</b>	<b>Quickstar vom Kirbach Christi Ormond Argomenti</b>

1. Generation: Eltern	2. Generation: Großeltern	3. Generation: Urgroßeltern
Dt -JCh VDH & Club, Dt -Ch VDH & Club <b>Quickstar vom Kirbach</b> weiß/schwarz HD: A AEP: bds. ableitbar VDH/DVD 2895-06	Int, MK, BG, RSM, Balkan -Ch, Dt -Ch Club <b>Gwynmor Undercover Agent</b> weiß/schwarz HD: A AEP: bds. ableitbar NHSB 2522389	Int, N, DK, FIN, B, NL, L, GB -Ch, WS '02 <b>Spotnik's Special Selection</b> weiß/schwarz HD: B N 02842/99
		NL -Ch <b>Gwynmor Lili Mai</b> weiß/braun HD: B NHSB 2221373
<b>Christi Ormond Argomenti</b> weiß/braun HD: A AEP: bds. ableitbar VDH/CDF-1881/04	Dt -Ch VDH & Club <b>Lara vom Kirbach</b> weiß/braun HD: A AEP: bds. ableitbar VDH/DZB 15464	Int, NL, L, DK, B, S, N -Ch, Dt -Ch VDH, AJW '99, AW '99, CS(B)'00, CS(D)'01, BeneluxW <b>Rocca al Mare Congregare</b> weiß/schwarz HD: B1 AEP: bds. ableitbar S 49852/98
		Int -Ch, Dt -Ch VDH & Club <b>Tessy vom Kirbach</b> weiß/braun HD: B VDH/DZB 18325
	<b>Lacrima Christi Calypso</b> weiß/braun HD: A AEP: bds. ableitbar HR 11549 DA	Int, RO, H, HR, SLO -Ch <b>Corrado</b> weiß/schwarz HR 10374
		HR -Ch <b>Agomenti Chocolate Juice</b> weiß/schwarz HR 10579
<b>Anja</b> weiß/braun HD: A AEP: bds. ableitbar JR 73915 Dal	Int, H, I, HR, SLO -Ch, HCW, HCJW <b>Dalissi Magical Moonshine</b> weiß/braun LOI 98/101372	
	<b>Asta</b> Sp 72793 Dal	

<b>Züchter:</b>	Brunhilde Coors Breitestraße 14 37627 Lenne
-----------------	---

<b>11/335 C-Wurf</b>	<b>Carissima Donate</b>
<b>WT 13.05.2009</b>	<b>Quickstar vom Kirbach Christi Ormond Argomenti</b>

Zuchtbuchnummern:	VDH/CDF-2746/09 bis VDH/CDF-2755/09
-------------------	-------------------------------------

Decktag	14.03.2009	Wurftag	13.05.2009	Trächtigkeitstage	60
---------	------------	---------	------------	-------------------	----

Wurfstärke	6,1 weiß/schwarz	3,2 weiß/braun
eingetragen	6,1 weiß/schwarz	1,2 weiß/braun

Totgeburten	0,0	verendet	2,0	euthanasiert	0,0
Besonderheiten:					

Hündin	Christi Ormond Argomenti	VDH/CDF-1881/04
	Wurftag: 09.06.2004	HD: A weiß/braun
Rüde	Quickstar vom Kirbach	VDH/DZB 2522389
	Wurftag: 17.08.2006	HD: A weiß/schwarz

Welpen:

Name		Farbe	ZB-Nr.	Transponder-Nr.	Bemerkungen	AEP bei 80 dB
Catellus	R	w/s	VDH/CDF-2746/09	276098102635519		beidseitig ableitbar
Charick	R	w/s	VDH/CDF-2747/09	276098102634124	leichter Rückbiss	beidseitig ableitbar
Churchill	R	w/s	VDH/CDF-2748/09	276098102634684	leichter Rückbiss	beidseitig ableitbar
Conner	R	w/s	VDH/CDF-2749/09	276098102638742		beidseitig ableitbar
Corvin	R	w/s	VDH/CDF-2750/09	276098102636168		beidseitig ableitbar
Cosmo	R	w/br	VDH/CDF-2751/09	276098102638383	leichter Rückbiss	beidseitig ableitbar
Curtis	R	w/s	VDH/CDF-2752/09	276098102634091	leichter Rückbiss	beidseitig ableitbar
Carabella	H	w/br	VDH/CDF-2753/09	276098102635550	leichter Rückbiss	beidseitig ableitbar
Cassina-Sally	H	w/br	VDH/CDF-2754/09	276098102639157		rechts ableitbar
Cosima	H	w/s	VDH/CDF-2755/09	276098102635382		beidseitig ableitbar

Gemeldete Fehler

taub / unilateral	0,0 / 0,1	Monorchismus	0,0	Heterochromie	0,0
Platte / Monokel	0,0 / 0,0	Kryptorchismus	0,0	Megaoesophagus	0,0
Blau- / Birkauge	0,0 / 0,0	Knickrute	0,0	Gaumenanomalie	0,0
En- / Ektropium	0,0 / 0,0	Nabelbruch	0,0	Lidrandkolobom	0,0
sonst. Fehler	4,1	5 x leichter Rückbiss			





<b>13/337</b>	<b>N-Wurf</b>	<b>vom Forst Eichenhorst</b>
	<b>WT 25.05.2009</b>	<b>Gold-Stone vom Forst Eichenhorst</b> <b>Joy of Love vom Forst Eichenhorst</b>

Hündin: **Joy of Love vom Forst Eichenhorst**

**VDH/CDF-2363/07**



Rüde: **Gold-Stone vom Forst Eichenhorst**  
Besitzer: **Beate Elsner, D-42781 Haan**

**VDH/DVD 2470-04**



<b>13/337 N-Wurf</b>	<b>vom Forst Eichenhorst</b>
<b>WT 25.05.2009</b>	<b>Gold-Stone vom Forst Eichenhorst</b> <b>Joy of Love vom Forst Eichenhorst</b>

1. Generation: Eltern	2. Generation: Großeltern	3. Generation: Urgroßeltern
<b>Gold-Stone vom Forst Eichenhorst</b> weiß/braun HD: A AEP: bds. ableitbar VDH/DVD 2470-04	N, S, NORD, DK -Ch <b>Spotnik's Viking Victory</b> weiß/braun HD: A N 19296/01	Int, N, DK, FIN, B, NL, L, GB -Ch, WS '02 <b>Spotnik's Special Selection</b> weiß/schwarz HD: B N 02842/99
		Int, S, F, NORD, -Ch, NV '98, '99, KBHV '98, SV '99, '00, NORDV '00 <b>Perdita's Kiss Me Better</b> weiß/schwarz HD: A N 10719/96
	<b>Perdita's Happy Happening</b> weiß/schwarz HD: A N 22550/97	Int, N, PL -Ch, Dt -Ch VDH & Club <b>Perdita's Keen Observer</b> weiß/braun HD: A N 02911/95
		N -Ch <b>Perdita's I Presume</b> HD: A N 06428/96
<b>Joy of Love vom Forst Eichenhorst</b> weiß/schwarz HD: A AEP: bds. ableitbar VDH/CDF-2363/07	<b>First Forest Friendly Buccaneer</b> weiß/schwarz HD: A AEP: bds. ableitbar NHSB 271051	DK, N, NORD -Ch <b>Labyrinth Perfect Harmony</b> SKK 45120/98
		<b>Starlong Smashing Summer</b> HD: B NHSB 2096876
	BG -Ch <b>Humble bee Candy vom Forst Eichenhorst</b> weiß/braun HD: A AEP: bds. ableitbar VDH/DZB 25672	Int, B, MK, BG, NL, PL, GI, A, SK, L, CH, CZ -Ch, Dt -Ch VDH & Club, ES '06 <b>Dot. Com's Break Me Shake Me</b> weiß/braun N 06823/04
		Int, B, BG, CH, MK, H, PL, CZ -Ch, Dt -Ch Club <b>Edelweiß vom Forst Eichenhorst</b> weiß/schwarz HD: A AEP: bds. ableitbar VDH/DVD 1951-02

<b>Züchter:</b>	Beate Elsner Kölner Straße 80 42781 Haan
-----------------	--

<b>13/337</b>	<b>N-Wurf</b>	<b>vom Forst Eichenhorst</b>
<b>WT 25.05.2009</b>	<b>Gold-Stone vom Forst Eichenhorst</b>	<b>Joy of Love vom Forst Eichenhorst</b>

Zuchtbuchnummern:	VDH/CDF-2771/09 bis VDH/CDF-2782/09
-------------------	-------------------------------------

Decktag	27.03.2009	Wurftag	25.05.2009	Trächtigkeitstage	59
---------	------------	---------	------------	-------------------	----

Wurfstärke	2,9 weiß/schwarz	0,1 weiß/braun
eingetragen	2,9 weiß/schwarz	0,1 weiß/braun

Totgeburten	0,0	verendet	0,0	euthanasiert	0,0
Besonderheiten:					

Hündin	Joy of Love vom Forst Eichenhorst	VDH/CDF-2363/07
	Wurftag: 07.04.2007	HD: A weiß/schwarz
Rüde	Gold-Stone vom Forst Eichenhorst	VDH/DVD 2470-04
	Wurftag: 07.07.2004	HD: A weiß/braun

#### Welpen:

Name		Farbe	ZB-Nr.	Transponder-Nr.	Bemerkungen	AEP bei 80 dB
Nobel Prize	R	w/s	VDH/CDF-2771/09	276098102627794		beidseitig ableitbar
Noise Maker	R	w/s	VDH/CDF-2772/09	276098102623287		beidseitig ableitbar
Naomi-Blue	H	w/s	VDH/CDF-2773/09	276098102629705	Kopf- Ohrenplatte re.	beidseitig ableitbar
Nelly-Sue	H	w/s	VDH/CDF-2774/09	276098102630923		beidseitig ableitbar
Nice Surprise	H	w/s	VDH/CDF-2775/09	276098102627955		beidseitig ableitbar
N-Joy	H	w/s	VDH/CDF-2776/09	276098102626697	Kopf-Ohrenplatte bds., Körperplatte	beidseitig ableitbar
Noble Amelie	H	w/s	VDH/CDF-2777/09	276098102628990		beidseitig ableitbar
Noelle Esprit	H	w/s	VDH/CDF-2778/09	276098102631236		beidseitig ableitbar
Nora-Fee	H	w/s	VDH/CDF-2779/09	276098102633382	Kopf- Ohrenplatte li.	beidseitig ableitbar
Nori-Lee	H	w/s	VDH/CDF-2780/09	276098102631001		beidseitig ableitbar
Norma Grace	H	w/s	VDH/CDF-2781/09	276098102632455	Kopf- Ohrenplatte re	beidseitig ableitbar
Nougat Cream	H	w/br	VDH/CDF-2782/09	276098102630269	Kopf- Ohrenplatte re.	beidseitig ableitbar

#### Gemeldete Fehler

taub / unilateral	0,0 / 0,0	Monorchismus	0,0	Heterochromie	0,0
Platte / Monokel	0,5 / 0,0	Kryptorchismus	0,0	Megaoesophagus	0,0
Blau- / Birkauge	0,0 / 0,0	Knickrute	0,0	Gaumenanomalie	0,0
En- / Ektropium	0,0 / 0,0	Nabelbruch	0,0	Lidrandkolobom	0,0
sonst. Fehler	0,0				





<b>14/338</b>	<b>E-Wurf</b>	<b>zum Vimimeijum</b>
	<b>WT 27.05.2009</b>	<b>Orson vom Kirbach Bela zum Vimimeijum</b>

Hündin: **Bela zum Vimimeijum**

VDH/CDF-1984/05



Rüde: **Orson vom Kirbach**

VDH/DVD 2672-05

Besitzer: **Käthe Zwaka-Steinle und Ralf Steinle, D-69250 Schönau**



<b>14/338</b>	<b>E-Wurf</b>	<b>zum Vimimeijum</b>
	<b>WT 27.05.2009</b>	<b>Orson vom Kirbach</b> <b>Bela zum Vimimeijum</b>

1. Generation: Eltern	2. Generation: Großeltern	3. Generation: Urgroßeltern
<b>Orson vom Kirbach</b> weiß/schwarz HD: A2 AEP: bds. ableitbar VDH/DVD 2672-05	N, PL -Ch, Dt -Ch VDH & Club <b>Perdita's Inside Information</b> weiß/schwarz HD: A AEP: bds. ableitbar N 06425/96	<b>T-Cart Unicus</b> weiß/schwarz HD: A AEP: bds. ableitbar S 31014/93
		N -Ch <b>Perdita's Key to Heaven</b> weiß/braun HD: A N 17198/93
	Dt -Ch VDH & Club <b>Lara vom Kirbach</b> weiß/braun HD: A AEP: bds. ableitbar VDH/DZB 15464	Int, NL, L, DK, B, S, N -Ch, Dt -Ch VDH, AJW '99, AW '99, CS(B)'00, CS(D)'01, BeneluxW <b>Rocca al Mare Congregare</b> weiß/schwarz HD: B1 AEP: bds. ableitbar S 49852/98
		Int -Ch, Dt -Ch VDH & Club <b>Tessy vom Kirbach</b> weiß/braun HD: B VDH/DZB 18325
<b>Bela zum Vimimeijum</b> weiß/braun HD: A AEP: bds. ableitbar VDH/CDF-1984/05	<b>Yokel von Dalheim</b> weiß/schwarz HD: A AEP: bds. ableitbar VDH/DZB 18119	Int, NL -Ch <b>Salsusa Startrekker of Theakston</b> weiß/schwarz HD: A NHSB 1800650
		<b>Vina von Dalheim</b> weiß/schwarz HD: A VDH/DZB 16464
	<b>Kira vom Kirbach</b> weiß/braun HD: B AEP: bds. ableitbar VDH/DVD 1926-02	Int -Ch, Dt -Ch VDH & Club, VS DVD '02 <b>Bandit vom Kirbach</b> weiß/schwarz HD: B AEP: bds. ableitbar VDH/DVD 911-98
		<b>Ayline vom Kirbach</b> weiß/braun HD: B AEP: bds. ableitbar VDH/DVD 910-98

<b>Züchter:</b>	Radmila Radojicic Gladenbacher Str. 66 35102 Lohra
-----------------	--

<b>14/338 E-Wurf</b>	<b>zum Vimimeijum</b>
<b>WT 27.05.2009</b>	<b>Orson vom Kirbach Bela zum Vimimeijum</b>

Zuchtbuchnummern:	VDH/CDF-2783/09 bis VDH/CDF-2784/09
-------------------	-------------------------------------

Decktag	28.03.2009	Wurftag	27.05.2009	Trächtigkeitstage	60
---------	------------	---------	------------	-------------------	----

Wurfstärke	1,1 weiß/schwarz	2,1 weiß/braun
eingetragen	1,1 weiß/schwarz	0,0 weiß/braun

Totgeburten	1,0	verendet	1,1	euthanasiert	0,0
-------------	-----	----------	-----	--------------	-----

Besonderheiten:	
-----------------	--

Hündin	Bela zum Vimimeijum	VDH/CDF-1984/05
	Wurftag: 13.03.2005	HD: A weiß/braun
Rüde	Orson vom Kirbach	VDH/DVD 2672-05
	Wurftag: 16.06.2005	HD: A2 weiß/schwarz

Welpen:

Name		Farbe	ZB-Nr.	Transponder-Nr.	Bemerkungen	AEP bei 80 dB
Enrico	R	w/s	VDH/CDF-2783/09	276098102624016		beidseitig ableitbar
Elena	H	w/s	VDH/CDF-2784/09	276098102624601		beidseitig ableitbar

Gemeldete Fehler

taub / unilateral	0,0 / 0,0	Monorchismus	0,0	Heterochromie	0,0
Platte / Monokel	0,0 / 0,0	Kryptorchismus	0,0	Megaoesophagus	0,0
Blau- / Birkauge	0,0 / 0,0	Knickrute	0,0	Gaumenanomalie	0,0
En- / Ektropium	0,0 / 0,0	Nabelbruch	0,0	Lidrandkolobom	0,0
sonst. Fehler	0,0				





<b>15/339</b>	<b>C-Wurf</b>	<b>aus der Reichelsdorfer Wurfkiste</b>
<b>WT 18.06.2009</b>	<b>Uhrlando vom Sittenbachtal</b>	<b>First-Flame C. vom Teehaus</b>

Hündin: **First-Flame C. vom Teehaus**

**VDH/DVD 2359-04**



Rüde: **Uhrlando vom Sittenbachtal**

**VDH/DVD 1940-02**

Besitzer: **Melanie Burgschmidt, D-90584 Allersberg**



<b>15/339</b>	<b>C-Wurf</b>	<b>aus der Reichelsdorfer Wurfkiste</b>
<b>WT 18.06.2009</b>	<b>Uhrlando vom Sittenbachtal</b>	<b>First-Flame C. vom Teehaus</b>

1. Generation: Eltern	2. Generation: Großeltern	3. Generation: Urgroßeltern
<b>Uhrlando vom Sittenbachtal</b> weiß/schwarz HD: A1 AEP: bds. ableitbar VDH/DVD 1940-02	<b>Darius Quintus vom Stiftland</b> weiß/schwarz HD: A CDF/VDH-0901/96	<b>Hyeronymus Adolf</b> weiß/schwarz HD: B MET.DA.5818/91
		<b>Assia vom Stiftland</b> weiß/schwarz HD: B CDF/VDH-0556/94
<b>First-Flame C. vom Teehaus</b> weiß/schwarz HD: A1 AEP: bds. ableitbar VDH/DVD 2359-04	<b>Ioschy vom Sittenbachtal</b> weiß/schwarz HD: B VDH/DZB 18742	<b>Ungaro von Katja-Domus</b> weiß/schwarz HD: B VDH/DVD 184-92
		<b>Anja vom Sittenbachtal</b> weiß/schwarz HD: C VDH/DZB 13881
		Int, NL, B -Ch, Dt -Ch VDH & Club <b>Olbero Ozonelayer</b> weiß/schwarz HD: B AEP: bds. ableitbar KC-P56361C5PC4
		<b>Gora Zupanjka</b> HD: B HR 10152 DA
	Int, PL -Ch, Dt -Ch VDH & Club, ES '00 <b>Bathing-Ghates vom Teehaus</b> weiß/schwarz HD: A AEP: bds. ableitbar VDH/DZB 19265	<b>Gildo vom Scheibholz</b> weiß/schwarz HD: A AEP: bds. ableitbar VDH/DZB 14898
		<b>Inschalla vom Gut Falkenegg</b> weiß/schwarz HD: B AEP: bds. ableitbar VDH/DZB 17281

<b>Züchter:</b>	Melanie Burgschmidt Uttenhofen 1 90584 Allersberg
-----------------	---

<b>15/339 C-Wurf</b>	<b>aus der Reichelsdorfer Wurfkiste</b>
<b>WT 18.06.2009</b>	<b>Uhrlando vom Sittenbachtal</b> <b>First-Flame C. vom Teehaus</b>

Zuchtbuchnummern:	VDH/CDF-2785/09 bis VDH/CDF-2793/09
-------------------	-------------------------------------

Decktag	19.04.2009	Wurftag	18.06.2009	Trächtigkeitstage	60
---------	------------	---------	------------	-------------------	----

Wurfstärke	6,3 weiß/schwarz	0,0 weiß/braun
eingetragen	6,3 weiß/schwarz	0,0 weiß/braun

Totgeburten	0,0	verendet	0,0	euthanasiert	0,0
Besonderheiten:					

Hündin	First-Flame C. vom Teehaus	VDH/DVD 2359-04
	Wurftag: 11.03.2004	HD: A1
Rüde	Uhrlando vom Sittenbachtal	VDH/DVD 1940-02
	Wurftag: 10.09.2002	HD: A1

Welpen:

Name		Farbe	ZB-Nr.	Transponder-Nr.	Bemerkungen	AEP bei 80 dB
Carlo	R	w/s	VDH/CDF-2785/09	276097201018258		beidseitig ableitbar
Caruso	R	w/s	VDH/CDF-2786/09	276097201018955		beidseitig ableitbar
Cento	R	w/s	VDH/CDF-2787/09	276097202016289		beidseitig ableitbar
Chap	R	w/s	VDH/CDF-2788/09	276097202004564		beidseitig ableitbar
Charly	R	w/s	VDH/CDF-2789/09	276097201015428		beidseitig ableitbar
Chip	R	w/s	VDH/CDF-2790/09	276097201021186		beidseitig ableitbar
Cara	H	w/s	VDH/CDF-2791/09	276097201019098		beidseitig ableitbar
Carrie	H	w/s	VDH/CDF-2792/09	276097201012629		beidseitig ableitbar
Cessy	H	w/s	VDH/CDF-2793/09	276097201010507		beidseitig ableitbar

Gemeldete Fehler

taub / unilateral	0,0 / 0,0	Monorchismus	0,0	Heterochromie	0,0
Platte / Monokel	0,0 / 0,0	Kryptorchismus	0,0	Megaoesophagus	0,0
Blau- / Birkauge	0,0 / 0,0	Knickrute	0,0	Gaumenanomalie	0,0
En- / Ektropium	0,0 / 0,0	Nabelbruch	0,0	Lidrandkolobom	0,0
sonst. Fehler	0,0				



<b>16/340</b>	<b>A-Wurf</b>	<b>von der Goldbachschleif</b>
<b>WT 14.07.2009</b>	<b>Gwynmor Undercover Agent</b> <b>Bella vom Sittenbachtal</b>	

Hündin: **Bella vom Sittenbachtal**

**VDH/DVD 2875-06**



Rüde: **Gwynmor Undercover Agent**  
Besitzer: **Melissa Glasner, D-35789 Weilmünster**

**NHSB 2522389**





<b>16/340</b>	<b>A-Wurf</b>	<b>von der Goldbachschleif</b>
<b>WT 14.07.2009</b>	<b>Gwynmor Undercover Agent</b>	<b>Bella vom Sittenbachtal</b>

1. Generation: Eltern	2. Generation: Großeltern	3. Generation: Urgroßeltern	
<p>Int, MK, BG, RSM, Balkan -Ch, Dt -Ch Club <b>Gwynmor Undercover Agent</b> weiß/schwarz HD: A AEP: bds. ableitbar NHSB 2522389</p>	<p>Int, N, DK, FIN, B, NL, L, GB -Ch, WS '02 <b>Spotnik's Special Selection</b> weiß/schwarz HD: B N 02842/99</p>	<p>N -Ch <b>Spotnik's Quick Quackery</b> weiß/schwarz HD: A N 19702/97</p>	
		<p>N, S -Ch <b>Spotnik's Milkmaid</b> weiß/braun HD: A N 14818/92</p>	
<p><b>Bella vom Sittenbachtal</b> weiß/schwarz HD: B2 AEP: bds. ableitbar VDH/DVD 2875-06</p>	<p>NL -Ch <b>Gwynmor Lili Mai</b> weiß/braun HD: B NHSB 2221373</p>	<p>Int, NL, B, L, DK -Ch, Dt -Ch VDH, WS '96, '97 <b>Gayfield Charles Brown</b> weiß/braun HD: B KCR U1371906U02</p>	
		<p><b>Perdita's Keep Track</b> weiß/braun HD: B N 15868/95</p>	
	<p>Dt -Ch Club <b>Easy-Lover Spike of the Living Spots</b> weiß/schwarz HD: A1 AEP: bds. ableitbar VDH/DVD 2205-03</p>	<p><b>Viola vom Sittenbachtal</b> weiß/schwarz HD: A1 AEP: bds. ableitbar VDH/DVD 2139-03</p>	<p>Int, NL, L, DK, B, S, N -Ch, Dt -Ch VDH, AJW '99, AW '99, CS(B) '00, CS(D) '01, BeneluxW <b>Rocca al Mare Congregare</b> weiß/schwarz HD: B1 AEP: bds. ableitbar S 49852/98</p>
			<p><b>Akashi von Taniluba</b> weiß/schwarz HD: A AEP: bds. ableitbar VDH/DVD 1412-00</p>
		<p><b>Darius Quintus vom Stiftland</b> weiß/schwarz HD: A CDF/VDH-0901/96</p>	
		<p><b>Ioschy vom Sittenbachtal</b> weiß/schwarz HD: B VDH/DZB 18742</p>	

<b>Züchter:</b>	Harald Hecke Lortzingerstraße 6 92665 Altenstadt
-----------------	--

<b>16/340</b>	<b>A-Wurf</b>	<b>von der Goldbachschleif</b>
<b>WT 14.07.2009</b>	<b>Gwynmor Undercover Agent</b>	
	<b>Bella vom Sittenbachtal</b>	

Zuchtbuchnummern:	VDH/CDF-2794/09 bis VDH/CDF-2803/09
-------------------	-------------------------------------

Decktag	14.05.2009	Wurftag	14.07.2009	Trächtigkeitstage	61
---------	------------	---------	------------	-------------------	----

Wurfstärke	5,6 weiß/schwarz	0,0 weiß/braun
eingetragen	5,5 weiß/schwarz	0,0 weiß/braun

Totgeburten	0,1	verendet	0,0	euthanasiert	0,0
Besonderheiten:					

Hündin	Bella vom Sittenbachtal	VDH/DVD 2875-06
	Wurftag: 12.07.2006	HD: B2
Rüde	Gwynmor Undercover Agent	NHSB 2522389
	Wurftag: 26.08.2004	HD: A

Welpen:

Name		Farbe	ZB-Nr.	Transponder-Nr.	Bemerkungen	AEP bei 80 dB
Admiral Snyder	R	w/s	VDH/CDF-2794/09	276098102637382	Kopf- Augenplatte li., Monokel re	beidseitig ableitbar
After Eight	R	w/s	VDH/CDF-2795/09	276098102640718		beidseitig ableitbar
Andy	R	w/s	VDH/CDF-2796/09	276098102642181	Innenohrplatte re.	beidseitig ableitbar
Atreju	R	w/s	VDH/CDF-2797/09	276098102641194		beidseitig ableitbar
Attila	R	w/s	VDH/CDF-2798/09	276098102642382	Ohrenplatte li.	beidseitig ableitbar
Abbigail	H	w/s	VDH/CDF-2799/09	276098102641177		beidseitig ableitbar
Alisha	H	w/s	VDH/CDF-2800/09	276098102637592		beidseitig ableitbar
Amy	H	w/s	VDH/CDF-2801/09	276098102635632	leichter Rückbiss	beidseitig ableitbar
Annabell	H	w/s	VDH/CDF-2802/09	276098102637151	Ohrenplatte re., Monokel re.	beidseitig ableitbar
Ayka	H	w/s	VDH/CDF-2803/09	276098102642845	Innenohrplatte re.	beidseitig ableitbar

Gemeldete Fehler

taub / unilateral	0,0 / 0,0	Monorchismus	0,0	Heterochromie	0,0
Platte / Monokel	3,2 / 1,1	Kryptorchismus	0,0	Megaesophagus	0,0
Blau- / Birkauge	0,0 / 0,0	Knickrute	0,0	Gaumenanomalie	0,0
En- / Ektropium	0,0 / 0,0	Nabelbruch	0,0	Lidrandkolobom	0,0
sonst. Fehler	0,1	leichter Rückbiss			





<b>17/341</b>	<b>N-Wurf</b>	<b>von Arabian's Stud</b>
	<b>WT 01.09.2009</b>	<b>Clayton Duke Javapami</b> <b>Blanche-Neige von Arabian's Stud</b>

Hündin: **Blanche-Neige von Arabian's Stud**

**VDH/DVD 1610-01**



Rüde: **Clayton Duke Javapami**

**CLP/DA/6096**

Besitzer: **Manuela Fernandes Esteves, D-58640 Iserlohn**

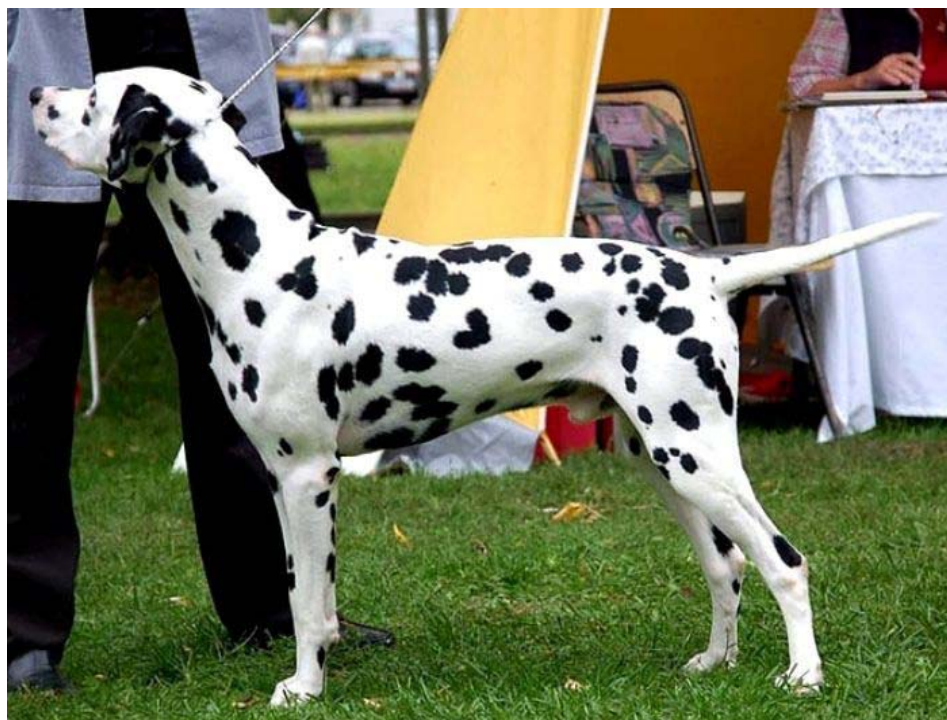

<b>17/341</b>	<b>N-Wurf</b>	<b>von Arabian's Stud</b>
<b>WT 01.09.2009</b>	<b>Clayton Duke Javapami</b>	<b>Blanche-Neige von Arabian's Stud</b>

1. Generation: Eltern	2. Generation: Großeltern	3. Generation: Urgroßeltern
Dt -Ch VDH & Club <b>Clayton Duke Javapami</b> weiß/schwarz BH HD: A AEP: bds. ableitbar CLP/DA/6096	Int -Ch, Dt -Ch VDH <b>Zeno von Waldhagen</b> weiß/schwarz AD, BH, SchHA HD: A AEP: bds. ableitbar VDH/DZB 17455	Int, NL -Ch <b>Salsusa Startrekker of Theakston</b> weiß/schwarz HD: A NHSB 1800650
		Sylvania Smokey von Waldhagen weiß/schwarz HD: A VDH/DZB 16419
<b>Blanche-Neige von Arabian's Stud</b> weiß/schwarz HD: A1 AEP: bds. ableitbar VDH/DVD 1610-01	CZ -Ch, CZ -JCh <b>Diamond Lily Raul</b> weiß/schwarz AEP: bds. ableitbar CLP/DA/5782	<b>Elton John Jazz Maj</b> weiß/schwarz AEP: bds. ableitbar CLP/DA/3160/96
		<b>Djeany's Dinag of Dalbury's Clan</b> weiß/braun AEP: bds. ableitbar CLP/DA/2971/96
	Dt -Ch VDH & Club <b>Quincy-Jones vom Kirchwinkel</b> weiß/schwarz HD: A AEP: bds. ableitbar CDF/VDH-0930/96	<b>Dallise's Copper Coachman</b> weiß/braun HD: A DKK 15204/94
		<b>India vom Kirchwinkel</b> weiß/schwarz HD: A AEP: bds. ableitbar VDH 90/085-0210
	<b>Tosca von der Lunie</b> weiß/schwarz HD: A1 VDH/DVD 1014/98	Int, A -Ch, Dt -Ch VDH & Club <b>Jugo vom Schleihof</b> weiß/schwarz HD: A2 AEP: bds. ableitbar VDH/DZB 15499
		<b>Quexy von der Lunie</b> weiß/schwarz HD: C1 CDF/VDH-0474/93

<b>Züchter:</b>	Manuela Fernandes Esteves Drüpplinger Straße 2 58640 Iserlohn
-----------------	---





<b>18/342</b>	<b>B-Wurf</b>	<b>vom Hause Ackermann</b>
<b>WT 02.09.2009</b>	<b>Thalcida's Caruso</b>	<b>Abba vom Glücksborn</b>

Hündin: **Abba vom Glücksborn**

**VDH/DZB 25534**



Rüde: **Thalcida's Caruso**  
Besitzer: Alexandra Theloy, D-27628 Wittstedt

**CDF/VDH-1704/03**



<b>18/342</b>	<b>B-Wurf</b>	<b>vom Hause Ackermann</b>
<b>WT 02.09.2009</b>		<b>Thalcida's Caruso</b> <b>Abba vom Glücksborn</b>

1. Generation: Eltern	2. Generation: Großeltern	3. Generation: Urgroßeltern
<b>Thalcida's Caruso</b> weiß/braun HD: A AEP: bds. ableitbar CDF/VDH-1704/03	Dt -Ch VDH & Club <b>Orry vom Racker</b> weiß/braun AD HD: A AEP: bds. ableitbar VDH/DZB 21850	<b>Nanuk von Schönhagen</b> weiß/braun AD HD: A VDH/DZB 17296
		<b>Kimba vom Racker</b> weiß/braun HD: A VDH/DZB 18202
	Dt Vet -Ch VDH <b>Cimberly vom Teutoburger Wald</b> weiß/schwarz HD: A AEP: bds. ableitbar CDF/VDH-1170/98	<b>Candyman of the Living Spots</b> weiß/schwarz HD: B CDF/VDH-0877/96
		<b>Alissia vom Teutoburger Wald</b> weiß/schwarz AD, BH HD: B CDF/VDH-0766/95
<b>Abba vom Glücksborn</b> weiß/schwarz HD: B AEP: bds. ableitbar VDH/DZB 25534	<b>Qelvinn vom Scheibholz</b> weiß/schwarz HD: A VDH/DZB 24005	DK -Ch <b>O'Talix's Hot Handyman by Quick</b> weiß/schwarz HD: B DKK 05235/00
		Int, L, CZ -Ch, ES 01 <b>Lana vom Scheibholz</b> weiß/braun HD: A VDH/DZB 19498
	<b>Cleopatra von der Ender Mark</b> weiß/schwarz HD: A VDH/DZB 24059	<b>Gordon vom Kirbach</b> weiß/braun HD: A VDH/DVD 1440-01
		<b>Bella vom Kirbach</b> weiß/schwarz HD: A VDH/DZB 22179

<b>Züchter:</b>	Nina Ackermann Kluthkämpe 7 26446 Friedeburg
-----------------	--



<b>18/342</b>	<b>B-Wurf</b>	<b>vom Hause Ackermann</b>
<b>WT 02.09.2009</b>	<b>Thalcida's Caruso</b>	<b>Abba vom Glücksborn</b>

Zuchtbuchnummern:	VDH/CDF-2811/09 bis VDH/CDF-2814/09
-------------------	-------------------------------------

Decktag	05.07.2009	Wurfstag	02.09.2009	Trächtigkeitstage	59
---------	------------	----------	------------	-------------------	----

Wurfstärke	2,0 weiß/schwarz	0,2 weiß/braun
eingetragen	2,0 weiß/schwarz	0,2 weiß/braun

Totgeburten	0,0	verendet	0,0	euthanasiert	0,0
Besonderheiten:					

Hündin	Abba vom Glücksborn	VDH/DZB 25534
	Wurfstag: 16.02.2005	HD: B weiß/schwarz
Rüde	Thalcida's Caruso	CDF/VDH-1704/03
	Wurfstag: 24.03.2003	HD: A weiß/braun

Welpen:

Name		Farbe	ZB-Nr.	Transponder-Nr.	Bemerkungen	AEP bei 80 dB
Balou	R	w/s	VDH/CDF-2811/09	276098102638003		beidseitig ableitbar
Baxter	R	w/s	VDH/CDF-2812/09	276098102638630		beidseitig ableitbar
Bayana	H	w/br	VDH/CDF-2813/09	276098102642778		beidseitig ableitbar
Bonjolie	H	w/br	VDH/CDF-2814/09	276098102633841		beidseitig ableitbar

Gemeldete Fehler

taub / unilateral	0,0 / 0,0	Monorchismus	0,0	Heterochromie	0,0
Platte / Monokel	0,0 / 0,0	Kryptorchismus	0,0	Megaoesophagus	0,0
Blau- / Birkauge	0,0 / 0,0	Knickrute	0,0	Gaumenanomalie	0,0
En- / Ektropium	0,0 / 0,0	Nabelbruch	0,0	Lidrandkolobom	0,0
sonst. Fehler	0,0				





<b>19/343</b>	<b>A-Wurf</b>	<b>vom Kumbwald</b>
	<b>WT 04.09.2009</b>	<b>Apollo von der Auerbacher Höhe Dolce-Vita vom Versunkenen Schloß</b>

Hündin: **Dolce-Vita vom Versunkenen Schloß**

**VDH/DVD 2936-06**



Rüde: **Apollo von der Auerbacher Höhe**

**VDH/CDF-1907/04**

Besitzer: Beate und Michael Jäger, D-67731 Otterbach



<b>19/343</b>	<b>A-Wurf</b>	<b>vom Kumbwald</b>
<b>WT 04.09.2009</b>		<b>Apollo von der Auerbacher Höhe</b> <b>Dolce-Vita vom Versunkenen Schloß</b>

1. Generation: Eltern	2. Generation: Großeltern	3. Generation: Urgroßeltern
<b>Apollo von der Auerbacher Höhe</b> weiß/schwarz HD: A AEP: bds. ableitbar VDH/CDF-1907/04	<b>Balko vom Sinziger Tal</b> weiß/schwarz HD: A AEP: bds. ableitbar CDF/VDH-1425/00  <b>Akira the shining armor</b> weiß/schwarz HD: A AEP: bds. ableitbar VDH/DZB 23605	Int, NL -Ch <b>Salsusa Startrekker of Theakston</b> weiß/schwarz HD: A NHSB 1800650
		<b>Kimba von der Falkenburg</b> weiß/braun HD: A VDH 92/085-0393
<b>Dolce-Vita vom Versunkenen Schloß</b> weiß/schwarz HD: A AEP: bds. ableitbar VDH/DVD 2936-06	Int, MK, BG, RSM, Balkan -Ch, Dt -Ch Club <b>Gwynmor Undercover Agent</b> weiß/schwarz HD: A AEP: bds. ableitbar NHSB 2522389	PL -Ch, Dt -Ch VDH <b>Bajazzo vom Magdeburger Domfelsen</b> weiß/braun HD: B AEP: bds. ableitbar CDF/VDH-1227/98
		<b>Inside von Reinhold's Hüsung</b> weiß/schwarz HD: C VDH/DZB 21906
	Int, N, DK, FIN, B, NL, L, GB -Ch, WS '02 <b>Spotnik's Special Selection</b> weiß/schwarz HD: B N 02842/99	
	<b>Beverly vom Versunkenen Schloß</b> weiß/schwarz HD: A1 AEP: bds. ableitbar VDH/DVD 2529-04	NL -Ch <b>Gwynmor Lili Mai</b> weiß/braun HD: B NHSB 2221373
		Int -Ch, Dt -Ch VDH <b>Zeno von Waldhagen</b> weiß/schwarz AD, BH, SchHA HD: A AEP: bds. ableitbar VDH/DZB 17455
		<b>Gina Electra Panthera Unica</b> weiß/schwarz HD: A1 SLR DA-000632

<b>Züchter:</b>	Michael Jäger Obere Lauterstr. 21 67731 Otterbach
-----------------	---

<b>19/343</b>	<b>A-Wurf</b>	<b>vom Kumbwald</b>
<b>WT 04.09.2009</b>	<b>Apollo von der Auerbacher Höhe Dolce-Vita vom Versunkenen Schloß</b>	

Zuchtbuchnummern:	VDH/CDF-2815/09 bis VDH/CDF-2826/09
-------------------	-------------------------------------

Decktag	03.07.2009	Wurftag	04.09.2009	Trächtigkeitstage	63
---------	------------	---------	------------	-------------------	----

Wurfstärke	7,2 weiß/schwarz	1,2 weiß/braun
eingetragen	7,2 weiß/schwarz	1,2 weiß/braun

Totgeburten	0,0	verendet	0,0	euthanasiert	0,0
Besonderheiten:					

Hündin	Dolce-Vita vom Versunkenen Schloß		VDH/DVD 2936-06
	Wurftag: 16.11.2006	HD: A	weiß/schwarz
Rüde	Apollo von der Auerbacher Höhe		VDH/CDF-1907/04
	Wurftag: 15.08.2004	HD: A	weiß/schwarz

Welpen:

Name		Farbe	ZB-Nr.	Transponder-Nr.	Bemerkungen	AEP bei 80 dB
Aaron	R	w/s	VDH/CDF-2815/09	276097202065221		beidseitig ableitbar
Agent Watson	R	w/s	VDH/CDF-2816/09	276097202064653	Kopf-Ohrenplatte re.	beidseitig ableitbar
Amadeus	R	w/s	VDH/CDF-2817/09	276097202065647		beidseitig ableitbar
Angel Eye	R	w/s	VDH/CDF-2818/09	276097202065977	Monokel re.	beidseitig ableitbar
Aramis	R	w/s	VDH/CDF-2819/09	276097202065880	Stirnplatte li.	beidseitig ableitbar
Aurel	R	w/br	VDH/CDF-2820/09	276097202064919		beidseitig ableitbar
Avanti	R	w/s	VDH/CDF-2821/09	276097202065718		beidseitig ableitbar
Ayko	R	w/s	VDH/CDF-2822/09	276097202064091		beidseitig ableitbar
Aimée	H	w/s	VDH/CDF-2823/09	276097202064768		beidseitig ableitbar
Anouk	H	w/s	VDH/CDF-2824/09	276097202064156		beidseitig ableitbar
Aphra	H	w/br	VDH/CDF-2825/09	276097202065127		beidseitig ableitbar
Ashanti	H	w/br	VDH/CDF-2826/09	276097202065616		beidseitig ableitbar

Gemeldete Fehler

taub / unilateral	0,0 / 0,0	Monorchismus	0,0	Heterochromie	0,0
Platte / Monokel	2,0 / 1,0	Kryptorchismus	0,0	Megaoesophagus	0,0
Blau- / Birkauge	0,0 / 0,0	Knickrute	0,0	Gaumenanomalie	0,0
En- / Ektropium	0,0 / 0,0	Nabelbruch	0,0	Lidrandkolobom	0,0
sonst. Fehler	0,0				



<b>20/344</b>	<b>A-Wurf</b>	<b>Oesel's</b>
	<b>WT 10.09.2009</b>	<b>Grower vom Benrader Feld Thalcida's Donna-Oesella</b>

Hündin: **Thalcida's Donna-Oesella**

**VDH/CDF-1849/04**



Rüde: **Grower vom Benrader Feld**  
Besitzer: **Martina Gross, D-34134 Kassel**

**VDH/DZB 25866**



<b>20/344</b>	<b>A-Wurf</b>	<b>Oesel's</b>
<b>WT 10.09.2009</b>		<b>Grower vom Benrader Feld Thalcida's Donna-Oesella</b>

1. Generation: Eltern	2. Generation: Großeltern	3. Generation: Urgroßeltern
<b>Grower vom Benrader Feld</b> weiß/schwarz HD: B AEP: bds. ableitbar VDH/DZB 25866	Dt Vet -Ch Club <b>Bandit vom Hossenhaus</b> weiß/schwarz HD: A1 AEP: bds. ableitbar VDH/DVD 1450/01	N, PL -Ch, Dt -Ch VDH & Club <b>Perdita's Inside Information</b> weiß/schwarz HD: A AEP: bds. ableitbar N 06425/96
		Dt Vet -Ch VDH & Club <b>Dinah vom Gramzower Kloster</b> weiß/schwarz HD: A AEP: bds. ableitbar CDF/VDH-0833/96
<b>Thalcida's Donna-Oesella</b> weiß/braun HD: A AEP: bds. ableitbar VDH/CDF-1849/04	<b>Buffy Jurean</b> weiß/schwarz HD: A AEP: bds. ableitbar VDH/DZB 21029	<b>Rasti vom Benrader Feld</b> weiß/schwarz HD: A VDH/DZB 16166
		<b>Komtessa vom Hause Baltino</b> weiß/schwarz HD: A VDH/DZB 18086
<b>Thalcida's Donna-Oesella</b> weiß/braun HD: A AEP: bds. ableitbar VDH/CDF-1849/04	<b>Checkpoint Bravo's Amadeus</b> weiß/braun HD: A VDH/DZB 19754	Int, N, S, DK, Dt -Ch VDH <b>Busby's Freschman</b> weiß/braun HD: A N 25419/93
		Int, Dt -Ch VDH & Club <b>Marta von Schönhagen</b> weiß/braun HD: A VDH/DZB 16247
<b>Thalcida's Donna-Oesella</b> weiß/braun HD: A AEP: bds. ableitbar VDH/CDF-1849/04	<b>Thalcida's Amira</b> weiß/schwarz HD: B AEP: bds. ableitbar CDF/VDH-1552/01	<b>Bolero vom Teutoburger Wald</b> weiß/braun HD: A AEP: bds. ableitbar CDF/VDH-1045/97
		Dt Vet -Ch VDH <b>Cimberly vom Teutoburger Wald</b> weiß/schwarz HD: A AEP: bds. ableitbar CDF/VDH-1170/98

<b>Züchter:</b>	Andrea Theuerkauf-Höppner Am Sprung 8 50181 Bedburg / Erft
-----------------	--



<b>20/344</b>	<b>A-Wurf</b>	<b>Oesel's</b>
<b>WT 10.09.2009</b>		<b>Grower vom Benrader Feld</b> <b>Thalcida's Donna-Oesella</b>

Zuchtbuchnummern:	VDH/CDF-2827/09 bis VDH/CDF-2834/09
-------------------	-------------------------------------

Decktag	06.07.2009	Wurftag	10.09.2009	Trächtigkeitstage	66
---------	------------	---------	------------	-------------------	----

Wurfstärke	1,0 weiß/schwarz	4,3 weiß/braun
eingetragen	1,0 weiß/schwarz	4,3 weiß/braun

Totgeburten	0,0	verendet	0,0	euthanasiert	0,0
Besonderheiten:					

Hündin	Thalcida's Donna-Oesella		VDH/CDF-1849/04
	Wurftag: 08.05.2004	HD: A	weiß/braun
Rüde	Grower vom Benrader Feld		VDH/DZB 25866
	Wurftag: 09.08.2005	HD: B	weiß/schwarz

**Welpen:**

Name		Farbe	ZB-Nr.	Transponder-Nr.	Bemerkungen	AEP bei 80 dB
Aki-Amadeus	R	w/br	VDH/CDF-2827/09	276098102710319	Kopf-Ohrenplatte re., Monokel li.	beidseitig ableitbar
Ambrosius	R	w/br	VDH/CDF-2828/09	276098102706161		beidseitig ableitbar
Amicello	R	w/br	VDH/CDF-2829/09	276098102711814		links ableitbar
Antaro-Apumbaa	R	w/br	VDH/CDF-2830/09	276098102703582		beidseitig ableitbar
Archimedes	R	w/s	VDH/CDF-2831/09	276098102706477		beidseitig ableitbar
Alana à la Carte	H	w/br	VDH/CDF-2832/09	276098102704955		beidseitig ableitbar
Amara-P-Tora	H	w/br	VDH/CDF-2833/09	276098102703101		beidseitig ableitbar
Amber-Amira	H	w/br	VDH/CDF-2834/09	276098102706184		beidseitig ableitbar

**Gemeldete Fehler**

taub / unilateral	0,0 / 1,0	Monorchismus	0,0	Heterochromie	0,0
Platte / Monokel	1,0 / 1,0	Kryptorchismus	0,0	Megaoesophagus	0,0
Blau- / Birkauge	0,0 / 0,0	Knickrute	0,0	Gaumenanomalie	0,0
En- / Ektropium	0,0 / 0,0	Nabelbruch	0,0	Lidrandkolobom	0,0
sonst. Fehler	0,0				





<b>22/346</b>	<b>D-Wurf</b>	<b>aus der Reichelsdorfer Wurfkiste</b>
	<b>WT 14.10.2009</b>	<b>Uhrlando vom Sittenbachtal</b> <b>Ella von den Nordseewellen</b>

Hündin: **Ella von den Nordseewellen**

**VDH/DVD 2770-05**



Rüde: **Uhrlando vom Sittenbachtal**

**VDH/DVD 1940-02**

Besitzer: **Melanie Burgschmidt, D-90584 Allersberg**



<b>22/346</b>	<b>D-Wurf</b>	<b>aus der Reichelsdorfer Wurfkiste</b>
<b>WT 14.10.2009</b>	<b>Uhrlando vom Sittenbachtal</b>	<b>Ella von den Nordseewellen</b>

1. Generation: Eltern	2. Generation: Großeltern	3. Generation: Urgroßeltern
<b>Uhrlando vom Sittenbachtal</b> weiß/schwarz HD: A1 AEP: bds. ableitbar VDH/DVD 1940-02	<b>Darius Quintus vom Stiftland</b> weiß/schwarz HD: A CDF/VDH-0901/96	<b>Hyeronymus Adolf</b> weiß/schwarz HD: B MET.DA.5818/91
		<b>Assia vom Stiftland</b> weiß/schwarz HD: B CDF/VDH-0556/94
<b>Ella von den Nordseewellen</b> weiß/schwarz HD: A2 AEP: bds. ableitbar VDH/DVD 2770-05	<b>Ioschy vom Sittenbachtal</b> weiß/schwarz HD: B VDH/DZB 18742	<b>Ungaro von Katja-Domus</b> weiß/schwarz HD: B VDH/DVD 184-92
		<b>Anja vom Sittenbachtal</b> weiß/schwarz HD: C VDH/DZB 13881
	<b>Kuddel von Reinhold's Hüsung</b> weiß/schwarz HD: A AEP: bds. ableitbar VDH/DZB 24264	<b>Snow Flake von Nassau</b> weiß/schwarz HD: A AEP: bds. ableitbar VDH/DZB 23030
		Dt -Ch Club <b>Indy von Reinhold's Hüsung</b> weiß/braun HD: B AEP: bds. ableitbar VDH/DZB 21905
<b>Anelie von den Nordseewellen</b> weiß/schwarz HD: B1 AEP: bds. ableitbar VDH/DVD 1350-00	<b>Candyman of the Living Spots</b> weiß/schwarz HD: B CDF/VDH-0877/96	
	<b>Malin-Mascara von den Beverstedter Mühlen</b> weiß/schwarz HD: B2 AEP: bds. ableitbar VDH/DVD 949-98	

<b>Züchter:</b>	Melanie Burgschmidt Uttenhofen 1 90584 Allersberg
-----------------	---

<b>22/346 D-Wurf</b>	<b>aus der Reichelsdorfer Wurfkiste</b>
<b>WT 14.10.2009</b>	<b>Uhrlando vom Sittenbachtal</b> <b>Ella von den Nordseewellen</b>

Zuchtbuchnummern:	VDH/CDF-2843/09 bis VDH/CDF-2856/09
-------------------	-------------------------------------

Decktag	14.08.2009	Wurftag	14.10.2009	Trächtigkeitstage	61
---------	------------	---------	------------	-------------------	----

Wurfstärke	5,5 weiß/schwarz	3,1 weiß/braun
eingetragen	5,5 weiß/schwarz	3,1 weiß/braun

Totgeburten	0,0	verendet	0,0	euthanasiert	0,0
Besonderheiten:	Schnittgeburt				

Hündin	Ella von den Nordseewellen	VDH/DVD 2770-05
	Wurftag: 12.11.2005	HD: A2
Rüde	Uhrlando vom Sittenbachtal	VDH/DVD 1940-02
	Wurftag: 10.09.2002	HD: A1

Welpen:

Name		Farbe	ZB-Nr.	Transponder-Nr.	Bemerkungen	AEP bei 80 dB
Dandy	R	w/br	VDH/CDF-2843/09	276098100987852		beidseitig ableitbar
Derry	R	w/s	VDH/CDF-2844/09	276098100992464		beidseitig ableitbar
Dick	R	w/s	VDH/CDF-2845/09	276098100987294		beidseitig ableitbar
DJ-Lucky	R	w/s	VDH/CDF-2846/09	276098100989572		beidseitig ableitbar
Domino	R	w/s	VDH/CDF-2847/09	276098100991339		beidseitig ableitbar
Dreamer	R	w/br	VDH/CDF-2848/09	276098100989596		beidseitig ableitbar
Ducky	R	w/br	VDH/CDF-2849/09	276098100989821		beidseitig ableitbar
Duke	R	w/s	VDH/CDF-2850/09	276098100988302		beidseitig ableitbar
Daisy	H	w/s	VDH/CDF-2851/09	276098100989482		beidseitig ableitbar
Dana	H	w/br	VDH/CDF-2852/09	276098100992704		beidseitig ableitbar
Dessy	H	w/s	VDH/CDF-2853/09	276098100992463	Kopf-Ohrenplatte re.	beidseitig ableitbar
Donna	H	w/s	VDH/CDF-2854/09	276098100989670		beidseitig ableitbar
Dorina	H	w/s	VDH/CDF-2855/09	276098100987968		beidseitig ableitbar
Dorry	H	w/s	VDH/CDF-2856/09	276098100990927		beidseitig ableitbar

Gemeldete Fehler

taub / unilateral	0,0 / 0,0	Monorchismus	0,0	Heterochromie	0,0
Platte / Monokel	0,1 / 0,0	Kryptorchismus	0,0	Megaoesophagus	0,0
Blau- / Birkauge	0,0 / 0,0	Knickrute	0,0	Gaumenanomalie	0,0
En- / Ektropium	0,0 / 0,0	Nabelbruch	0,0	Lidrandkolobom	0,0
sonst. Fehler	0,0				



<b>23/347</b>	<b>O-Wurf</b>	<b>vom Forst Eichenhorst</b>
	<b>WT 22.10.2009</b>	<b>Panthera Unica Star at Sea Edelweiß vom Forst Eichenhorst</b>

Hündin: **Edelweiß vom Forst Eichenhorst**

**VDH/DVD 1951-02**



Rüde: **Panthera Unica Star at Sea**  
Besitzer: Kasza Katalin, H-3663 Arló

**MET.DA.7295/H/04**





<b>23/347</b>	<b>O-Wurf</b>	<b>vom Forst Eichenhorst</b>
<b>WT 22.10.2009</b>	<b>Panthera Unica Star at Sea</b> <b>Edelweiß vom Forst Eichenhorst</b>	

1. Generation: Eltern	2. Generation: Großeltern	3. Generation: Urgroßeltern
<p>Int, H -Ch <b>Panthera Unica Star at Sea</b> weiß/schwarz HD: A AEP: bds. ableitbar MET.DA.7295/H/04</p>	<p>Int, HR, L, H, I, SLO, SK, S -Ch <b>T-Cart Man of Gold</b> weiß/braun JR 74553</p>	<p>Int, L, DK, S, N, NORD -Ch <b>Knight of Gold at Theakston</b> weiß/schwarz HD: A S 54699/89</p>
		<p>S -Ch <b>T-Cart Irish Coffee</b> weiß/braun S 21993/98</p>
	<p>Int, H, HR, SK -Ch <b>Fortuna de Gabritho</b> weiß/schwarz 74401 Dal</p>	<p>S, N -Ch <b>T-Cart Black Baboo</b> weiß/schwarz S13633/96</p>
		<p>Int, S, H, A -Ch <b>T-Cart Zilwra</b> weiß/braun HD: A AEP: bds. ableitbar S 18941/95</p>
<p>Int, B, BG, CH, MK, H, PL, CZ -Ch, Dt -Ch Club <b>Edelweiß vom Forst Eichenhorst</b> weiß/schwarz HD: A AEP: bds. ableitbar VDH/DVD 1951-02</p>	<p>N -Ch <b>Perdita's Just in Time</b> weiß/braun HD: A N 00365/95</p>	<p><b>Dalming's Easter Parade</b> weiß/schwarz HD: A N 23884/93</p>
		<p><b>Perdita's Memory Lane</b> N 19421/92</p>
	<p><b>Perdita's Happy Happening</b> weiß/schwarz HD: A N 22550/97</p>	<p>Int, N, PL -Ch, Dt -Ch VDH &amp; Club <b>Perdita's Keen Observer</b> weiß/braun HD: A N 02911/95</p>
		<p>N -Ch <b>Perdita's I Presume</b> HD: A N 06428/96</p>

<b>Züchter:</b>	Beate Elsner Kölner Straße 80 42781 Haan
-----------------	--

<b>23/347 O-Wurf</b>	<b>vom Forst Eichenhorst</b>
<b>WT 22.10.2009</b>	<b>Panthera Unica Star at Sea</b> <b>Edelweiß vom Forst Eichenhorst</b>

Zuchtbuchnummern:	VDH/CDF-2857/09 bis VDH/CDF-2859/09
-------------------	-------------------------------------

Decktag	16.08.2009	Wurftag	22.10.2009	Trächtigkeitstage	67
---------	------------	---------	------------	-------------------	----

Wurfstärke	1,1 weiß/schwarz	1,0 weiß/braun
eingetragen	1,1 weiß/schwarz	1,0 weiß/braun

Totgeburten	0,0	verendet	0,0	euthanasiert	0,0
-------------	-----	----------	-----	--------------	-----

Besonderheiten:	
-----------------	--

Hündin	Edelweiß vom Forst Eichenhorst	VDH/DVD 1951-02
	Wurftag: 12.09.2002	HD: A weiß/schwarz
Rüde	Panthera Unica Star at Sea	MET.DA.7295/H/04
	Wurftag: 30.04.2003	HD: A weiß/schwarz

Welpen:

Name		Farbe	ZB-Nr.	Transponder-Nr.	Bemerkungen	AEP bei 80 dB
Orient Express	R	w/br	VDH/CDF-2857/09	276098102625468		beidseitig ableitbar
Orion's Belt	R	w/br	VDH/CDF-2858/09	276098102624670		beidseitig ableitbar
Orange Blossom	H	w/s	VDH/CDF-2859/09	276098102623299		beidseitig ableitbar

Gemeldete Fehler

taub / unilateral	0,0 / 0,0	Monorchismus	0,0	Heterochromie	0,0
Platte / Monokel	0,0 / 0,0	Kryptorchismus	0,0	Megaoesophagus	0,0
Blau- / Birkauge	0,0 / 0,0	Knickrute	0,0	Gaumenanomalie	0,0
En- / Ektropium	0,0 / 0,0	Nabelbruch	0,0	Lidrandkolobom	0,0
sonst. Fehler	0,0				





<b>24/348</b>	<b>K-Wurf</b>	<b>of the Watermountains</b>
<b>WT 26.10.2009</b>	<b>Juan Carlos von Arabian's Stud</b> <b>Danea Delane of the Watermountains</b>	

Hündin: **Danea Delane of the Watermountains**

**CDF/VDH-1691/02**



Rüde: **Juan Carlos von Arabian's Stud**

**VDH/DVD 3071-07**

Besitzer: **Heinz-Gerhard Jaehn, D-34281 Gudensberg**



<b>24/348</b>	<b>K-Wurf</b>	<b>of the Watermountains</b>
<b>WT 26.10.2009</b>		<b>Juan Carlos von Arabian's Stud</b> <b>Danea Delane of the Watermountains</b>

1. Generation: Eltern	2. Generation: Großeltern	3. Generation: Urgroßeltern	
<b>Juan Carlos von Arabian's Stud</b> weiß/schwarz HD: A AEP: bds. ableitbar VDH/DVD 3071-07	Dt -JCh VDH & Club, Dt -Ch VDH & Club, JES '06 <b>Odras od Motovuna</b> weiß/schwarz BH HD: A AEP: bds. ableitbar HR 11831 DA	Int, HR, L, H, I, SLO, SK, S -Ch <b>T-Cart Man of Gold</b> weiß/braun JR 74553	
		Int, HR, SLO, BiH -Ch <b>Volim Te od Motovuna</b> HR 11406	
	<b>Blanche-Neige von Arabian's Stud</b> weiß/schwarz HD: A1 AEP: bds. ableitbar VDH/DVD 1610-01	Dt -Ch VDH & Club <b>Quincy-Jones vom Kirchwinkel</b> weiß/schwarz HD: A AEP: bds. ableitbar CDF/VDH-0930/96	<b>Tosca von der Lunie</b> weiß/schwarz HD: A1 VDH/DVD 1014/98
		Dt -Ch VDH & Club <b>Olbero Ozonelayer</b> weiß/schwarz HD: B AEP: bds. ableitbar KC-P56361C5PC4	
<b>Danea Delane of the Watermountains</b> weiß/schwarz HD: A AEP: bds. ableitbar CDF/VDH-1691/02	<b>Asuh vom Teutoburger Wald</b> weiß/schwarz HD: B AEP: bds. ableitbar CDF/VDH-0736/95	<b>Ondra von der Lunie</b> weiß/schwarz AD HD: A VDH 92/085-0337	
		<b>Olympia vom Kirchwinkel</b> weiß/schwarz HD: A AEP: bds. ableitbar CDF/VDH-0751/95	NL -Ch <b>Cocheperro Oreblo of Olbero</b> weiß/schwarz HD: C NHSB 1800555
	<b>India vom Kirchwinkel</b> weiß/schwarz HD: A AEP: bds. ableitbar VDH 90/085-0210		

<b>Züchter:</b>	Peter Henschke Wasserberg 2 33142 Büren-Weiberg
-----------------	---

<b>24/348</b>	<b>K-Wurf</b>	<b>of the Watermountains</b>
<b>WT 26.10.2009</b>	<b>Juan Carlos von Arabian's Stud</b> <b>Danea Delane of the Watermountains</b>	

Zuchtbuchnummern:	VDH/CDF-2860/09 bis VDH/CDF-2861/09
-------------------	-------------------------------------

Decktag	22.08.2009	Wurftag	26.10.2009	Trächtigkeitstage	65
---------	------------	---------	------------	-------------------	----

Wurfstärke	0,1 weiß/schwarz	1,0 weiß/braun
eingetragen	0,1 weiß/schwarz	1,0 weiß/braun

Totgeburten	0,0	verendet	0,0	euthanasiert	0,0
Besonderheiten:	Schnittgeburt				

Hündin	Danea Delane of the Watermountains	CDF/VDH-1691/02
	Wurftag: 31.10.2002	HD: A weiß/schwarz
Rüde	Juan Carlos von Arabian's Stud	VDH/DVD 3071-07
	Wurftag: 15.09.2007	HD: A weiß/schwarz

Welpen:

Name		Farbe	ZB-Nr.	Transponder-Nr.	Bemerkungen	AEP bei 80 dB
Kalli-Mero	R	w/br	VDH/CDF-2860/09	276098510276074		links ableitbar
Klara	H	w/s	VDH/CDF-2861/09	276098510276078	Blauauge re.	beidseitig ableitbar

Gemeldete Fehler

taub / unilateral	0,0 / 1,0	Monorchismus	0,0	Heterochromie	0,0
Platte / Monokel	0,0 / 0,0	Kryptorchismus	0,0	Megaoesophagus	0,0
Blau- / Birkauge	0,1 / 0,0	Knickrute	0,0	Gaumenanomalie	0,0
En- / Ektropium	0,0 / 0,0	Nabelbruch	0,0	Lidrandkolobom	0,0
sonst. Fehler	0,0				



<b>25/349</b>	<b>H-Wurf</b>	<b>vom Kirchwinkel</b>
	<b>WT 07.11.2009</b>	<b>Checkpoint Bravo's Goya</b> <b>Chocolate Charlotte da Capo vom Kirchwinkel</b>

Hündin: **Chocolate Charlotte da Capo vom Kirchwinkel**

**VDH/CDF-1962/05**



Rüde: **Checkpoint Bravo's Goya**  
Besitzer: Heike Sent, D-47551 Bedburg-Hau

**VDH/DZB 25922**





<b>25/349</b>	<b>H-Wurf</b>	<b>vom Kirchwinkel</b>
<b>WT 07.11.2009</b>		<b>Checkpoint Bravo's Goya</b> <b>Chocolate Charlotte da Capo vom Kirchwinkel</b>

1. Generation: Eltern	2. Generation: Großeltern	3. Generation: Urgroßeltern
<p>Dt -Ch VDH &amp; Club <b>Checkpoint Bravo's Goya</b> weiß/braun HD: A AEP: bds. ableitbar VDH/DZB 25922</p>	<p>N, PL -Ch, Dt -Ch VDH &amp; Club <b>Perdita's Inside Information</b> weiß/schwarz HD: A AEP: bds. ableitbar N 06425/96</p>	<p><b>T-Cart Unicus</b> weiß/schwarz HD: A AEP: bds. ableitbar S 31014/93</p>
		<p>N -Ch <b>Perdita's Key to Heaven</b> weiß/braun HD: A N 17198/93</p>
	<p>Dt -Ch VDH &amp; Club, BS '02 <b>Checkpoint Bravo's Bibia</b> weiß/braun HD: A VDH/DZB 21617</p>	<p>Int, NL -Ch, Dt -Ch VDH <b>Starlong Sam</b> weiß/schwarz HD: A AEP: bds. ableitbar NHSB 2096872</p>
		<p>Int -Ch, Dt -Ch VDH &amp; Club <b>Marta von Schönhagen</b> weiß/braun HD: A VDH/DZB 16247</p>
<p><b>Chocolate Charlotte da Capo vom Kirchwinkel</b> weiß/schwarz HD: A AEP: bds. ableitbar VDH/CDF-1962/05</p>	<p><b>Vitus-Leo vom Kirchwinkel</b> weiß/schwarz HD: B AEP: bds. ableitbar CDF/VDH-1502/00</p>	<p>Dt -Ch VDH &amp; Club <b>Quincy-Jones vom Kirchwinkel</b> weiß/schwarz HD: A AEP: bds. ableitbar CDF/VDH-0930/96</p>
		<p><b>Annie von den Meerwiesen</b> weiß/schwarz HD: A AEP: bds. ableitbar CDF/VDH-0422/92</p>
	<p>Dt -Ch Club <b>Olbero on Top of the Net</b> weiß/braun HD: A AEP: bds. ableitbar KCAA 1815509</p>	<p><b>Salsusa Astar Playa</b> weiß/schwarz KCSB-0334CI</p>
		<p><b>Olbero off the Peg</b> weiß/schwarz X3793106X03</p>

<b>Züchter:</b>	Peter Cladders & Thomas Haiduk Im Kirchwinkel 4 47509 Rheurdt-Schaephuysen
-----------------	--

<b>25/349 H-Wurf vom Kirchwinkel</b>
<b>WT 07.11.2009 Checkpoint Bravo's Goya Chocolate Charlotte da Capo vom Kirchwinkel</b>

Zuchtbuchnummern:	VDH/CDF-2862/09 bis VDH/CDF-2867/09
-------------------	-------------------------------------

Decktag	07.09.2009	Wurftag	07.11.2009	Trächtigkeitstage	61
---------	------------	---------	------------	-------------------	----

Wurfstärke	1,4 weiß/schwarz	2,2 weiß/braun
eingetragen	1,3 weiß/schwarz	1,1 weiß/braun

Totgeburten	0,1	verendet	1,1	euthanasiert	0,0
-------------	-----	----------	-----	--------------	-----

Besonderheiten:	
-----------------	--

Hündin	Chocolate Charlotte da Capo vom Kirchwinkel	VDH/CDF-1962/05
	Wurftag: 26.01.2005	HD: A
Rüde	Checkpoint Bravo's Goya	VDH/DZB 25922
	Wurftag: 23.09.2005	HD: A

Welpen:

Name		Farbe	ZB-Nr.	Transponder-Nr.	Bemerkungen	AEP bei 80 dB
Henry da Capo	R	w/s	VDH/CDF-2862/09	276098510278750		beidseitig ableitbar
Hugo da Capo	R	w/br	VDH/CDF-2863/09	276098510278748		beidseitig ableitbar
Hanja da Capo	H	w/s	VDH/CDF-2864/09	276098510278729		beidseitig ableitbar
Henny-Emma da Capo	H	w/s	VDH/CDF-2865/09	276098510278736		beidseitig ableitbar
Henrike da Capo	H	w/br	VDH/CDF-2866/09	276098510278737		beidseitig ableitbar
Holly da Capo	H	w/s	VDH/CDF-2867/09	276098510278743		links ableitbar

Gemeldete Fehler

taub / unilateral	0,0 / 0,1	Monorchismus	0,0	Heterochromie	0,0
Platte / Monokel	0,0 / 0,0	Kryptorchismus	0,0	Megaoesophagus	0,0
Blau- / Birkauge	0,0 / 0,0	Knickrute	0,0	Gaumenanomalie	0,0
En- / Ektropium	0,0 / 0,0	Nabelbruch	0,0	Lidrandkolobom	0,0
sonst. Fehler	0,0				





**Club für Dalmatiner-Freunde e.V.**



**Übernahmen  
in das Zuchtbuch 2009**



## In das Zuchtbuch 2009 übernommen wurde

### Caprilli's Head Over Heels

Geschlecht	Farbe	Wurfdatum	Täto-Nr.	Zuchtbuch-Nr
Hündin	weiß/braun	29.03.2008		VDH/CDF-2664Ü/09
				Transponder-Nr
				978000001542725

Ursprungszuchtbuchnummer: KCR 02176403

1. Generation: Eltern	2. Generation: Großeltern	3. Generation: Urgroßeltern
<p>Int, S, -Ch <b>Jilloc's Loverboy</b> SKKS24334/2004</p>	<p>S -Ch <b>Rocca al Mare Allegro ad Jilloc's</b> weiß/schwarz S28402/95</p>	<p>ARM, FIN, -Ch, Dt -Ch VDH <b>Cheerio Victory</b> SBNT478351</p>
		<p>Int, L, NORD, FIN -Ch, SV '92-93-94-95, NORDV '96, EUW '96, KBHV '97 <b>Skartofta's Clothilde</b> weiß/braun S 66510/89</p>
	<p>N, S -Ch <b>Timanka's Close Enough</b> NKK 11104/96</p>	<p><b>T-Cart Unicus</b> weiß/schwarz HD: A S 31014/93</p>
		<p>Int, N, S -Ch <b>Timanka's Victoria Falls</b> NKK36202/91</p>
<p><b>Caprilli's de Dolce Vita</b> weiß/schwarz AG00006705</p>	<p><b>Olbero Owtkachit</b> weiß/braun 3220CR</p>	<p><b>Dallydyl Imaginary Friend</b> weiß/braun AD00103306</p>
		<p><b>Olbero off the Peg</b> weiß/schwarz X3793106X03</p>
	<p><b>Jilloc's Fancy me at Millview</b> weiß/schwarz AB0900956</p>	<p><b>Dalmo's Tracker</b> NKK 06443/99</p>
		<p><b>Jilloc's Candle-in-the-Wind</b> SKK 31242/98</p>



## In das Zuchtbuch 2009 übernommen wurde

### Caprilli's Guardian Angel

Geschlecht	Farbe	Wurfdatum	Täto-Nr.	Zuchtbuch-Nr
Hündin	weiß/schwarz	14.04.2007		VDH/CDF-2665Ü/09
				Transponder-Nr
				978000001088221

Ursprungszuchtbuchnummer: KCR 02565201

1. Generation: Eltern	2. Generation: Großeltern	3. Generation: Urgroßeltern	
<p>Int, NL, L, DK, B, S, N -Ch, Dt - Ch VDH, AJW '99, AW '99, CS(B) '00, CS(D) '01, BeneluxW <b>Rocca al Mare Congregare</b> weiß/schwarz HD: B1 AEP: bds. ableitbar S 49852/98</p>	<p><b>T-Cart Unicus</b> weiß/schwarz HD: A S 31014/93</p>	<p>FIN, S, EST-Ch <b>Elaridge Prince Rufus</b> weiß/schwarz HD: A SF 1595/89</p>	
		<p>S, N -Ch <b>T-Cart High Society</b> weiß/braun HD: A S 22610/86</p>	
	<p>Int, L, NORD, FIN -Ch, SV '92-93- 94-95, NORDV '96, EUW '96, KBHV '97 <b>Skartofta's Clothilde</b> weiß/braun S 66510/89</p>	<p>S, N -Ch <b>Solbo's Union Jack</b> weiß/schwarz S48506/85</p>	<p><b>Bobbysocks Cha Cha</b> weiß/schwarz S29006/86</p>
			<p>N, S -Ch <b>Dalmo's Ringleader</b> NKK 16660</p>
<p><b>Jilloc's Fancy me at Millview</b> weiß/schwarz AB0900956</p>	<p><b>Dalmo's Tracker</b> NKK 06443/99</p>	<p>Int, N, -Ch <b>Dalmo's Knysna</b> NKK 04001/95</p>	
	<p><b>Jilloc's Candle-in-the-Wind</b> SKK 31242/98</p>	<p><b>Dallas Carnaby Street</b> SKK 22487/93</p>	
		<p>Int, S, N, DK, F -Ch, NORDV '99 <b>Ridotto Zoe</b> weiß/braun S40990/91</p>	



# **Club für Dalmatiner-Freunde e.V.**



## **Anhang zum Zuchtbuch 2009 (Register)**





<b>1/325</b>	<b>H-Wurf</b>	<b>vom Hause Picolino</b>
	<b>WT 15.01.2009</b>	<b>Christi Ormond Coppola</b> <b>Indira</b>

Hündin: **Indira**

**CDF/VDH-R1746/03**



Rüde: **Christi Ormond Coppola**  
Besitzer: Michael Lehmann, D-29362 Hohne

**VDH/CDF-2279/06**



<b>1/325</b>	<b>H-Wurf</b>	<b>vom Hause Picolino</b>
	<b>WT 15.01.2009</b>	<b>Christi Ormond Coppola Indira</b>

1. Generation: Eltern	2. Generation: Großeltern	3. Generation: Urgroßeltern
Dt -JCh VDH & Club, BJS '07, BS '08 <b>Christi Ormond Coppola</b> weiß/braun HD: A AEP: bds. ableitbar VDH/CDF-2279/06	Dt -Ch VDH & Club, Int -Ch, BS Austria '08 <b>Lacrima Christi Cro A Porter</b> weiß/schwarz HD: A AEP: bds. ableitbar HR 11820 DA	I -Ch <b>Mirmas Braveheart</b> weiß/schwarz LOI 01/59608
	Dt -Ch VDH & Club, Int -Ch <b>Mochaccino Dalmatian Dream</b> weiß/braun HD: A AEP: bds. ableitbar BHR 33776 Dal	RO, HR -CH, EUR -CH, WORLD- CH <b>Lacrima Christi Coppola</b> weiß/schwarz HR 11510 DA
<b>Indira</b> weiß/schwarz HD: A AEP: bds. ableitbar CDF/VDH-R1746/03	<b>Donkas von Katja-Domus</b> weiß/schwarz VDH/DZB 18359	Int, NL, B -Ch, Dt -Ch VDH <b>Super Trooper at Knightstone</b> weiß/schwarz HD: B NHSB 1850860
	<b>Maxi vom Spreetal</b> weiß/schwarz VDH/DZB 18220	<b>Cyrus vom Racker</b> weiß/schwarz HD: B VDH/DZB 15180
		<b>Indi vom Spreetal</b> weiß/schwarz HD: A VDH/DZB 16059

<b>Züchter:</b>	Sandra Solterbeck Mönkeberger Weg 120 24232 Schönkirchen
-----------------	--

<b>1/325</b>	<b>H-Wurf</b>	<b>vom Hause Picolino</b>
<b>WT 15.01.2009</b>	<b>Christi Ormond Coppola Indira</b>	

Zuchtbuchnummern:	VDH/CDF-2666R/09 bis VDH/CDF-2666R/09
-------------------	---------------------------------------

Decktag	16.11.2008	Wurftag	15.01.2009	Trächtigkeitstage	60
---------	------------	---------	------------	-------------------	----

Wurfstärke	1,1 weiß/schwarz	0,1 weiß/braun
eingetragen	1,0 weiß/schwarz	0,0 weiß/braun

Totgeburten	0,1	verendet	0,1	euthanasiert	0,0
-------------	-----	----------	-----	--------------	-----

Besonderheiten:	
-----------------	--

Hündin	Indira	CDF/VDH-R1746/03	
	Wurftag: 30.03.2001	HD: A	weiß/schwarz
Rüde	Christi Ormond Coppola	VDH/CDF-2279/06	
	Wurftag: 06.10.2006	HD: A	weiß/braun

**Welpen:**

Name	Farbe	ZB-Nr.	Transponder-Nr.	Bemerkungen	AEP bei 80 dB
Harry Potter	R w/s	VDH/CDF-2666R/09	276098102485417		beidseitig ableitbar

**Gemeldete Fehler**

taub / unilateral	0,0 / 0,0	Monorchismus	0,0	Heterochromie	0,0
Platte / Monokel	0,0 / 0,0	Kryptorchismus	0,0	Megaoesophagus	0,0
Blau- / Birkauge	0,0 / 0,0	Knickrute	0,0	Gaumenanomalie	0,0
En- / Ektropium	0,0 / 0,0	Nabelbruch	0,0	Lidrandkolobom	0,0
sonst. Fehler	0,0				





<b>12/336</b>	<b>I-Wurf</b>	<b>vom Hause Picolino</b>
<b>WT 19.05.2009</b>	<b>Christi Ormond Coppola</b> <b>Kimieko-Ling</b>	

Hündin: **Kimieko-Ling**

**CDF/VDH-R1748/03**



Rüde: **Christi Ormond Coppola**  
Besitzer: Michael Lehmann, D-29362 Hohne

**VDH/CDF-2279/06**



<b>12/336 I-Wurf</b>	<b>vom Hause Picolino</b>
<b>WT 19.05.2009</b>	<b>Christi Ormond Coppola Kimieko-Ling</b>

1. Generation: Eltern	2. Generation: Großeltern	3. Generation: Urgroßeltern
Dt -JCh VDH & Club, BJS '07, BS '08 <b>Christi Ormond Coppola</b> weiß/braun HD: A AEP: bds. ableitbar VDH/CDF-2279/06	Dt -Ch VDH & Club, Int -Ch, BS Austria '08 <b>Lacrima Christi Cro A Porter</b> weiß/schwarz HD: A AEP: bds. ableitbar HR 11820 DA	I -Ch <b>Mirmas Braveheart</b> weiß/schwarz LOI 01/59608
	Dt -Ch VDH & Club, Int -Ch <b>Mochaccino Dalmatian Dream</b> weiß/braun HD: A AEP: bds. ableitbar BHR 33776 Dal	Carla weiß/braun HR 11449
<b>Kimieko-Ling</b> weiß/schwarz HD: A AEP: bds. ableitbar CDF/VDH-R1748/03	<b>Da Vito vom Rustelmark</b> weiß/braun HD: B AEP: bds. ableitbar VDH/DZB 22111	<b>Gharib vom Gut Falkenegg</b> weiß/schwarz HD: A VDH/DZB 15528
	<b>Dana</b> weiß/schwarz HD: A AEP: bds. ableitbar CDF/VDH-R1747/03	<b>Bronka vom Rustelmark</b> weiß/braun HD: B VDH/DZB 19771
		<b>Fanda vom Wittwese</b> weiß/schwarz VDH/DZB 18116

<b>Züchter:</b>	Sandra Solterbeck Mönkeberger Weg 120 24232 Schönkirchen
-----------------	--

<b>12/336</b>	<b>I-Wurf</b>	<b>vom Hause Picolino</b>
<b>WT 19.05.2009</b>	<b>Christi Ormond Coppola Kimieko-Ling</b>	

Zuchtbuchnummern:	VDH/CDF-2756R/09 bis VDH/CDF-2770R/09
-------------------	---------------------------------------

Decktag	21.03.2009	Wurftag	19.05.2009	Trächtigkeitstage	59
---------	------------	---------	------------	-------------------	----

Wurfstärke	2,3 weiß/schwarz	5,6 weiß/braun
eingetragen	2,3 weiß/schwarz	4,6 weiß/braun

Totgeburten	0,0	verendet	1,0	euthanasiert	0,0
Besonderheiten:					

Hündin	Kimieko-Ling	CDF/VDH-R1748/03
	Wurftag: 07.11.2002	HD: A weiß/schwarz
Rüde	Christi Ormond Coppola	VDH/CDF-2279/06
	Wurftag: 06.10.2006	HD: A weiß/braun

Welpen:

Name		Farbe	ZB-Nr.	Transponder-Nr.	Bemerkungen	AEP bei 80 dB
Ibykus-Patch	R	w/br	VDH/CDF-2756R/09	276098102635629	Kopf- Ohren- Lefzenplatte li	beidseitig ableitbar
Ice Age	R	w/br	VDH/CDF-2757R/09	276098102634508	Megaesophagus	beidseitig ableitbar
Indian Spirit	R	w/br	VDH/CDF-2758R/09	276098102635054	Megaesophagus	beidseitig ableitbar
Indigo-Tamino	R	w/s	VDH/CDF-2759R/09	276098102634769		beidseitig ableitbar
Irish Coffee	R	w/br	VDH/CDF-2760R/09	276098102637018		beidseitig ableitbar
Iron Heart	R	w/s	VDH/CDF-2761R/09	276098102637078	Megaesophagus	beidseitig ableitbar
Ice Princess Pepermint	H	w/br	VDH/CDF-2762R/09	276098102637675		beidseitig ableitbar
Ikaya-Honey	H	w/br	VDH/CDF-2763R/09	276098102564921		beidseitig ableitbar
Ilana-Mylee	H	w/br	VDH/CDF-2764R/09	276098102638076		beidseitig ableitbar
Ilina-Lara	H	w/s	VDH/CDF-2765R/09	276098102568063		beidseitig ableitbar
India Hope	H	w/s	VDH/CDF-2766R/09	276098102634731		beidseitig ableitbar
Inja-Malou	H	w/s	VDH/CDF-2767R/09	276098102639924		beidseitig ableitbar
Isa-Bella	H	w/br	VDH/CDF-2768R/09	276098102639950		rechts ableitbar
Isalie-Jolien	H	w/br	VDH/CDF-2769R/09	276098102635466		beidseitig ableitbar
Italien Pearl	H	w/br	VDH/CDF-2770R/09	276098102566074		beidseitig ableitbar

Gemeldete Fehler

taub / unilateral	0,0 / 0,1	Monorchismus	0,0	Heterochromie	0,0
Platte / Monokel	1,0 / 0,0	Kryptorchismus	0,0	Megaesophagus	3,0
Blau- / Birkauge	0,0 / 0,0	Knickrute	0,0	Gaumenanomalie	0,0
En- / Ektropium	0,0 / 0,0	Nabelbruch	0,0	Lidrandkolobom	0,0
sonst. Fehler	0,0				





<b>21/345</b>	<b>B-Wurf</b>	<b>Dolce Vita's</b>
	<b>WT 27.09.2009</b>	<b>Chapman vom Teutoburger Wald Bajuva-Maja vom Hause Picolino</b>

Hündin: **Bajuva-Maja vom Hause Picolino**

**VDH/CDF-1927R/04**



Rüde: **Chapman vom Teutoburger Wald**  
Besitzer: **Tanja Kuhnert, D-38176 Wendeburg**

**CDF/VDH-1163/98**



<b>21/345</b>	<b>B-Wurf</b>	<b>Dolce Vita's</b>
<b>WT 27.09.2009</b>		<b>Chapman vom Teutoburger Wald</b> <b>Bajuva-Maja vom Hause Picolino</b>

1. Generation: Eltern	2. Generation: Großeltern	3. Generation: Urgroßeltern
<b>Dt -Ch VDH &amp; Club, Dt Vet -Ch VDH</b> <b>Chapman vom Teutoburger Wald</b> weiß/schwarz HD: A AEP: bds. ableitbar CDF/VDH-1163/98	<b>Candyman of the Living Spots</b> weiß/schwarz HD: B CDF/VDH-0877/96	Int, DK -Ch, Dt- Ch VDH, BS '92, ES '93, WS '96 <b>Vinca's Hjalte</b> weiß/schwarz HD: B DKK 16003/90
		<b>Jaschiko vom Kirchwinkel</b> weiß/schwarz HD: A VDH 91/085-0308
<b>Bajuva-Maja vom Hause Picolino</b> weiß/braun HD: A AEP: bds. ableitbar VDH/CDF-1927R/04	<b>Alessia vom Teutoburger Wald</b> weiß/schwarz AD, BH HD: B CDF/VDH-0766/95	Int, NL, B -Ch, Dt -Ch VDH & Club <b>Olbero Ozonelayr</b> weiß/schwarz HD: B AEP: bds. ableitbar KC-P56361C5PC4
		<b>Ondra von der Lunie</b> weiß/schwarz AD HD: A VDH 92/085-0337
<b>Bajuva-Maja vom Hause Picolino</b> weiß/braun HD: A AEP: bds. ableitbar VDH/CDF-1927R/04	<b>Da Vito vom Rustelmark</b> weiß/braun HD: B AEP: bds. ableitbar VDH/DZB 22111	<b>Gharib vom Gut Falkenegg</b> weiß/schwarz HD: A VDH/DZB 15528
		<b>Bronka vom Rustelmark</b> weiß/braun HD: B VDH/DZB 19771
<b>Bajuva-Maja vom Hause Picolino</b> weiß/braun HD: A AEP: bds. ableitbar VDH/CDF-1927R/04	<b>Indira</b> weiß/schwarz HD: A AEP: bds. ableitbar CDF/VDH-R1746/03	<b>Donkas von Katja-Domus</b> weiß/schwarz VDH/DZB 18359
		<b>Maxi vom Spreetal</b> weiß/schwarz VDH/DZB 18220

<b>Züchter:</b>	Sabine Lutter Dorfstr. 10a 24975 Weseby - Hürup
-----------------	---

<b>21/345 B-Wurf</b>	<b>Dolce Vita's</b>
<b>WT 27.09.2009</b>	<b>Chapman vom Teutoburger Wald Bajuva-Maja vom Hause Picolino</b>

Zuchtbuchnummern:	VDH/CDF-2835R/09 bis VDH/CDF-2842R/09
-------------------	---------------------------------------

Decktag	29.07.2009	Wurftag	27.09.2009	Trächtigkeitstage	60
---------	------------	---------	------------	-------------------	----

Wurfstärke	3,5 weiß/schwarz	0,0 weiß/braun
eingetragen	3,5 weiß/schwarz	0,0 weiß/braun

Totgeburten	0,0	verendet	0,0	euthanasiert	0,0
-------------	-----	----------	-----	--------------	-----

Besonderheiten:	
-----------------	--

Hündin	Bajuva-Maja vom Hause Picolino	VDH/CDF-1927R/04
	Wurftag: 01.10.2004	HD: A weiß/braun
Rüde	Chapman vom Teutoburger Wald	CDF/VDH-1163/98
	Wurftag: 15.03.1998	HD: A weiß/schwarz

**Welpen:**

Name		Farbe	ZB-Nr.	Transponder-Nr.	Bemerkungen	AEP bei 80 dB
Baako	R	w/s	VDH/CDF-2835R/09	276098100989731		beidseitig ableitbar
Balko	R	w/s	VDH/CDF-2836R/09	276098100988531		beidseitig ableitbar
Bernardo	R	w/s	VDH/CDF-2837R/09	276098100986681		beidseitig ableitbar
Bella-Donna	H	w/s	VDH/CDF-2838R/09	276098100990892		beidseitig ableitbar
Bella-Luna	H	w/s	VDH/CDF-2839R/09	276098100990932		beidseitig ableitbar
Bionda	H	w/s	VDH/CDF-2840R/09	276098100986144		beidseitig ableitbar
Bluna	H	w/s	VDH/CDF-2841R/09	276098100989998		beidseitig ableitbar
Bojana	H	w/s	VDH/CDF-2842R/09	276098100992759		links ableitbar

**Gemeldete Fehler**

taub / unilateral	0,0 / 0,1	Monorchismus	0,0	Heterochromie	0,0
Platte / Monokel	0,0 / 0,0	Kryptorchismus	0,0	Megaoesophagus	0,0
Blau- / Birkauge	0,0 / 0,0	Knickrute	0,0	Gaumenanomalie	0,0
En- / Ektropium	0,0 / 0,0	Nabelbruch	0,0	Lidrandkolobom	0,0
sonst. Fehler	0,0				



# **Club für Dalmatiner-Freunde e.V.**



**Anlagen zum Zuchtbuch**

**2009**



## zuchtuntaugliche Dalmatiner

### I. Dalmatiner mit nicht ableitbarer AEP (bei 80 dB)

Zuchtbuchnummer	Name	Geschlecht	Farbe	AEP-Ergebnis
VDH/CDF-2670/09	Dalida von der Auerbacher Höhe	Hündin	w/s	rechts ableitbar
VDH/CDF-2702/09	Jasmin of the Watermountains	Hündin	w/s	nicht ableitbar
VDH/CDF-2715/09	Ceta Jones vom Feuerschlösschen	Hündin	w/s	nicht ableitbar
VDH/CDF-2716/09	Chelsie vom Feuerschlösschen	Hündin	w/s	nicht ableitbar
VDH/CDF-2722/09	Bolle vom Indeland	Rüde	w/br	links ableitbar
VDH/CDF-2724/09	Byardo vom Indeland	Rüde	w/s	links ableitbar
VDH/CDF-2754/09	Carissima Donate Cassina-Sally	Hündin	w/br	rechts ableitbar
VDH/CDF-2768R/09	Isa-Bella vom Hause Picolino	Hündin	w/br	rechts ableitbar
VDH/CDF-2829/09	Oesel's Amicello	Rüde	w/br	links ableitbar
VDH/CDF-2842R/09	Dolce Vita's Bojana	Hündin	w/s	links ableitbar
VDH/CDF-2860/09	Kalli-Mero of the Watermountains	Rüde	w/br	links ableitbar
VDH/CDF-2867/09	Holly da Capo vom Kirchwinkel	Hündin	w/s	links ableitbar

### II. Dalmatiner mit sonstigen zuchtausschließenden Fehlern

Zuchtbuchnummer	Name	Geschlecht	Farbe	Fehler
VDH/CDF-2672/09	Dhana von der Auerbacher Höhe	Hündin	w/br	Blauauge li.
VDH/CDF-2677/09	Don Camillo from the funny friends	Rüde	w/s	Kopf-Ohrenplatte re.
VDH/CDF-2703/09	Joy of the Watermountains	Hündin	w/s	Kopf-Ohrenplatte li.
VDH/CDF-2716/09	Chelsie vom Feuerschlösschen	Hündin	w/s	Blauauge re.
VDH/CDF-2725/09	Banu vom Indeland	Hündin	w/br	Kopf-Ohrenplatte li.
VDH/CDF-2729/09	Belle Esprit vom Indeland	Hündin	w/br	Birkauge li.
VDH/CDF-2734/09	Gina da Capo vom Kirchwinkel	Hündin	w/s	Blauauge li.
VDH/CDF-2740/09	Castella of the Black-Silver Mountains	Hündin	w/s	Birkauge li.
VDH/CDF-2756R/09	Ibykus-Patch vom Hause Picolino	Rüde	w/br	Kopf- Ohren- Lefzenplatte li.
VDH/CDF-2773/09	Naomi-Blue vom Forst Eichenhorst	Hündin	w/s	Kopf- Ohrenplatte re.
VDH/CDF-2776/09	N-Joy vom Forst Eichenhorst	Hündin	w/s	Kopf-Ohrenplatte bds., Körperplatte
VDH/CDF-2779/09	Nora-Fee vom Forst Eichenhorst	Hündin	w/s	Kopf- Ohrenplatte li.
VDH/CDF-2781/09	Norma Grace vom Forst Eichenhorst	Hündin	w/s	Kopf- Ohrenplatte re.
VDH/CDF-2782/09	Nougat Cream vom Forst Eichenhorst	Hündin	w/br	Kopf- Ohrenplatte re.
VDH/CDF-2794/09	Admiral Snyder von der Goldbachschleif	Rüde	w/s	Kopf- Augenplatte li., Monokel re.
VDH/CDF-2796/09	Andy von der Goldbachschleif	Rüde	w/s	Innenohrplatte re.
VDH/CDF-2798/09	Attila von der Goldbachschleif	Rüde	w/s	Ohrenplatte li.
VDH/CDF-2802/09	Annabell von der Goldbachschleif	Hündin	w/s	Ohrenplatte re., Monokel re.

VDH/CDF-2803/09	Ayka von der Goldbachschleif	Hündin	w/s	Innenohrplatte re.
VDH/CDF-2816/09	Agent Watson vom Kumbwald	Rüde	w/s	Kopf-Ohrenplatte re.
VDH/CDF-2818/09	Angel Eye vom Kumbwald	Rüde	w/s	Monokel re.
VDH/CDF-2819/09	Aramis vom Kumbwald	Rüde	w/s	Stirnplatte li.
VDH/CDF-2827/09	Oesel's Aki-Amadeus	Rüde	w/br	Kopf-Ohrenplatte re., Monokel li.
VDH/CDF-2853/09	Dessy aus der Reichelsdorfer Wurfkiste	Hündin	w/s	Kopf-Ohrenplatte re.
VDH/CDF-2861/09	Klara of the Watermountains	Hündin	w/s	Blauauge re.



## Gesamtwurfstatistik 2009

Name des Rüden	Name der Hündin	W w/s w/br	E w/s w/br	t v e	T eT	Pl M	Bl Bi	En Ek	Mo Kr	Kn Nb	H Me	Ga Lk
Apollo von der Auerbacher Höhe	Dolce-Vita vom Versunkenen Schloß	8,4	8,4	0,0	0,0 0,0	2,0 1,0	0,0 0,0	0,0 0,0	0,0 0,0	0,0 0,0	0,0 0,0	0,0 0,0
		7,2	7,2	0,0								
		1,2	1,2	0,0								
Bandit vom Hossenhaus	Akira the shining armor	2,7	2,7	0,0	0,0 0,1	0,0 0,0	0,1 0,0	0,0 0,0	0,0 0,0	0,0 0,0	0,0 0,0	0,0 0,0
		2,6	2,6	0,0								
		0,1	0,1	0,0								
Bell-A-Mir's Ducky Duke	Gracy Jones von Arabian's Stud	5,4	4,3	0,0	0,0 0,0	0,0 0,0	0,0 0,0	0,0 0,0	0,0 0,0	0,0 0,0	0,0 0,0	0,0 0,0
		5,4	4,3	1,1								
		0,0	0,0	0,0								
Chapman vom Teutoburger Wald	Bajuva-Maja vom Hause Picolino	3,5	3,5	0,0	0,0 0,1	0,0 0,0	0,0 0,0	0,0 0,0	0,0 0,0	0,0 0,0	0,0 0,0	0,0 0,0
		3,5	3,5	0,0								
		0,0	0,0	0,0								
Checkpoint Bravo's Goya	Chocolate Charlotte da Capo vom Kirchwinkel	3,6	2,4	0,1	0,0 0,1	0,0 0,0	0,0 0,0	0,0 0,0	0,0 0,0	0,0 0,0	0,0 0,0	0,0 0,0
		1,4	1,3	1,1								
		2,2	1,1	0,0								
Christi Ormond Coppola	Indira	1,2	1,0	0,1	0,0 0,0	0,0 0,0	0,0 0,0	0,0 0,0	0,0 0,0	0,0 0,0	0,0 0,0	0,0 0,0
		1,1	1,0	0,1								
		0,1	0,0	0,0								
Christi Ormond Coppola	Thalcida's Byonta	5,7	5,7	0,0	0,0 0,0	0,0 0,0	0,0 0,0	0,0 0,0	0,0 0,0	0,0 0,0	0,0 0,0	0,0 0,0
		3,3	3,3	0,0								
		2,4	2,4	0,0								
Christi Ormond Coppola	Kimieko-Ling	7,9	6,9	0,0	0,0 0,1	1,0 0,0	0,0 0,0	0,0 0,0	0,0 0,0	0,0 0,0	0,0 3,0	0,0 0,0
		2,3	2,3	1,0								
		5,6	4,6	0,0								
Clayton Duke Javapami	Gina Grisella of the Watermountains	6,4	6,3	0,0	0,1 0,0	0,1 0,0	0,0 0,0	0,0 0,0	0,0 0,0	0,0 0,0	0,0 0,0	0,0 0,0
		4,4	4,3	0,0								
		2,0	2,0	0,1								
Clayton Duke Javapami	Blanche-Neige von Arabian's Stud	6,3	4,3	1,0	0,0 0,0	0,0 0,0	0,0 0,0	0,0 0,0	0,0 0,0	0,0 0,0	0,0 0,0	0,0 0,0
		6,3	4,3	1,0								
		0,0	0,0	0,0								
Crescendo vom Hossenhaus	Charming Chocolate from the funny friends	3,4	3,4	0,0	0,0 0,0	1,0 0,0	0,0 0,0	0,0 0,0	0,0 0,0	0,0 0,0	0,0 0,0	0,0 0,0
		3,4	3,4	0,0								
		0,0	0,0	0,0								
Gino vom Benrader Feld	Die Greta da Capo vom Kirchwinkel	1,2	1,2	0,0	0,0 0,0	0,0 0,0	0,1 0,0	0,0 0,0	0,0 0,0	0,0 0,0	0,0 0,0	0,0 0,0
		1,2	1,2	0,0								
		0,0	0,0	0,0								
Gino vom Benrader Feld	Zelda vom Kirchwinkel	3,6	3,5	0,0	0,2 0,0	0,0 0,0	0,1 0,0	0,0 0,0	0,0 0,0	0,0 0,0	1,0 0,0	0,0 0,0
		3,6	3,5	0,1								
		0,0	0,0	0,0								
Glamour Boy of the Living Spots	Bounty-Chocolate of spotted Sensation	4,9	3,7	0,1	0,0 0,0	0,0 0,0	0,0 0,1	0,0 0,0	0,0 0,0	0,0 0,0	0,0 0,0	0,0 0,0
		4,9	3,7	0,0								
		0,0	0,0	1,1								
Gold-Stone vom Forst Eichenhorst	Joy of Love vom Forst Eichenhorst	2,10	2,10	0,0	0,0 0,0	0,5 0,0	0,0 0,0	0,0 0,0	0,0 0,0	0,0 0,0	0,0 0,0	0,0 0,0
		2,9	2,9	0,0								
		0,1	0,1	0,0								

Name des Rüden	Name der Hündin	W w/s w/br	E w/s w/br	t v e	T eT	Pl M	Bl Bi	En Ek	Mo Kr	Kn Nb	H Me	Ga Lk
<b>Grower vom Benrader Feld</b>	<b>Thalcida's Donna-Oesella</b>	5,3 1,0 4,3	5,3 1,0 4,3	0,0 0,0 0,0	0,0 1,0	1,0 1,0	0,0 0,0	0,0 0,0	0,0 0,0	0,0 0,0	0,0 0,0	0,0 0,0
<b>Gwynmor Undercover Agent</b>	<b>Bella vom Sittenbachtal</b>	5,6 5,6 0,0	5,5 5,5 0,0	0,1 0,0 0,0	0,0 0,0	3,2 1,1	0,0 0,0	0,0 0,0	0,0 0,0	0,0 0,0	0,0 0,0	0,0 0,0
<b>Hunter vom Magdeburger Domfelsen</b>	<b>Giselle vom Forst Eichenhorst</b>	6,8 3,3 3,5	6,8 3,3 3,5	0,0 0,0 0,0	0,0 2,0	0,1 0,0	0,0 0,1	0,0 0,0	0,0 0,0	0,0 0,0	0,0 0,0	0,0 0,0
<b>Juan Carlos von Arabian's Stud</b>	<b>Danea Delane of the Watermountains</b>	1,1 0,1 1,0	1,1 0,1 1,0	0,0 0,0 0,0	0,0 1,0	0,0 0,0	0,1 0,0	0,0 0,0	0,0 0,0	0,0 0,0	0,0 0,0	0,0 0,0
<b>Orson vom Kirbach</b>	<b>Bela zum Vimimeijum</b>	3,2 1,1 2,1	1,1 1,1 0,0	1,0 1,1 0,0	0,0 0,0	0,0 0,0	0,0 0,0	0,0 0,0	0,0 0,0	0,0 0,0	0,0 0,0	0,0 0,0
<b>Panthera Unica Star at Sea</b>	<b>Edelweiß vom Forst Eichenhorst</b>	2,1 1,1 1,0	2,1 1,1 1,0	0,0 0,0 0,0	0,0 0,0	0,0 0,0	0,0 0,0	0,0 0,0	0,0 0,0	0,0 0,0	0,0 0,0	0,0 0,0
<b>Quickstar vom Kirbach</b>	<b>Christi Ormond Argomenti</b>	9,3 6,1 3,2	7,3 6,1 1,2	0,0 2,0 0,0	0,0 0,1	0,0 0,0	0,0 0,0	0,0 0,0	0,0 0,0	0,0 0,0	0,0 0,0	0,0 0,0
<b>Thalcida's Caruso</b>	<b>Abba vom Glücksborn</b>	2,2 2,0 0,2	2,2 2,0 0,2	0,0 0,0 0,0	0,0 0,0	0,0 0,0	0,0 0,0	0,0 0,0	0,0 0,0	0,0 0,0	0,0 0,0	0,0 0,0
<b>Uhrlando vom Sittenbachtal</b>	<b>First-Flame C. vom Teehaus</b>	6,3 6,3 0,0	6,3 6,3 0,0	0,0 0,0 0,0	0,0 0,0	0,0 0,0	0,0 0,0	0,0 0,0	0,0 0,0	0,0 0,0	0,0 0,0	0,0 0,0
<b>Uhrlando vom Sittenbachtal</b>	<b>Ella von den Nordseewellen</b>	8,6 5,5 3,1	8,6 5,5 3,1	0,0 0,0 0,0	0,0 0,0	0,1 0,0	0,0 0,0	0,0 0,0	0,0 0,0	0,0 0,0	0,0 0,0	0,0 0,0
	<b>Zusammenfassung nach Rüden/Hündinnen</b>	106,117 77,86 29,31	96,106 73,78 23,28	2,4 7,5 1,2	0,3 4,5	8,10 3,1	0,4 0,2	0,0 0,0	0,0 0,0	0,0 0,0	1,0 3,0	0,0 0,0
	<b>Gesamt:</b>	223	202	6 12 3	3 9	18 4	4 2	0 0	0 0	0 0	1 3	0 0
	<b>%</b>			2,7 5,4 1,4	1 4	8,1 1,8	2 0,9	0 0	0 0	0 0	0,5 1,4	0 0

## Legende

As	fehlender Augensaum
Bi	Birkauge
Bl	Blauauge
e	euthanasiert
E	Eintragung ins Zuchtbuch
Ek	Ektropium
En	Entropium
Ep	Epilepsie
eT	einsitige Taubheit (AEP einseitig rechts oder links nicht ableitbar)
Ga	Gaumenanomalie
H	Heterochromie
HP	Hinterhandparese
Kn	Knickrute
Kr	Kryptorchismus (ohne gesonderte Kennzeichnung)
Lb	Leistenbruch
Lk	Lidrandkolobom
M	Monokel
Me	Megaoesophagus
Mo	Monorchismus
Nb	Nabelbruch
Oe	Oesophagusstenose
Pl	Platte
Rr	Ringelrute
so	sonstiges
t	tot geboren (ohne gesonderte Kennzeichnung)
T	Taubheit
v	verendet
Vb	Vorbiss
W	Wurfzahl
w/br	weiß/braun
w/s	weiß/schwarz
Zw	Zwergwuchs