

# **Club für Dalmatiner-Freunde e.V.**



**Zuchtbuch**

**2008**



## Inhaltsverzeichnis

Deckblatt	1
Inhaltsverzeichnis	3
Abkürzungen	4
Erläuterungen	7

### I. Zuchtbuch 2008

Zwingerliste / Züchterliste	9
Wurfverzeichnis	19
Würfe VDH/CDF-2498/08 bis VDH/CDF-2662/08	23

### II. Anhang zum Zuchtbuch 2008 (Register)

Würfe VDH/CDF-2486R/08 bis VDH/CDF-2531R/08	97
Einzelregistrierung VDH/CDF-2663R/08	109

### III. Anlagen zum Zuchtbuch 2008

zuchtuntaugliche Dalmatiner	113
Gesamtwurfstatistik 2008	115
Legende	117

# Abkürzungen

## 1. Allgemein

AEP Akustisch Evozierte Potentiale (Kontrolle der Hörfähigkeit)  
bds. = beidseitig ableitbar  
re = rechts ableitbar  
li = links ableitbar

AT Ahnentafel

CDF Club für Dalmatiner-Freunde e. V.

DDC Deutscher Dalmatiner Club von 1920 e. V.

DVD Dalmatiner Verein Deutschland e. V.

DT Decktag

DZB Deutsches Zuchtbuch (Teil der DDC Zuchtbuchnummer)

FCI Fédération Cynologique Internationale

H Hündin

HD Hüftgelenksdysplasie

HD: A	HD frei	entspricht 00
HD: B	HD-Übergang/Verdacht	entspricht 0
HD: C	leichte HD	entspricht I
HD: D	mittlere HD	entspricht II
HD: E	schwere HD	entspricht III

R im Wurfblatt -> Rüde  
in der Zuchtbuchnummer -> Register

VDH Verband für das Deutsche Hundewesen e. V.

w/br weiß/braun (Fellfarbe)

w/s	weiß/schwarz (Fellfarbe)
WT	Wurftag
ZB	Zuchtbuch
ZB-Nr.	Zuchtbuchnummer

## **2. Herkunftsland (anhand der Zuchtbuchnummer)**

AKC	Vereinigte Staaten von Amerika
CLP	Tschechien
CsHPK	CSSR
CsHPK / S	Slovakische Republik
DDR	Deutsche Demokratische Republik
DKK	Dänemark
HR	Kroatien
JR	Jugoslawien
KC	England
KCSB	
Kcreg	(Register)
LOI	Italien
L.O.L.	Luxemburg
LOSH	Belgien
MET Da.	Ungarn
NHSB	Niederlande

N	Norwegen
ÖHZB-Da.	Österreich
PKR	Polen
S	Schweden
SF	Finnland
SHSB	Schweiz
SLR	Slowenien
UCK	Kasachstan

### **3. Titel / Namenszusätze**

AD	Ausdauerprüfung
BH	Begleithundeprüfung
BJS	Bundesjugendsieger
BS	Bundessieger
EJS	Europajugendsieger
ES	Europasieger
Int.	Internationaler Champion
WJS	Weltjugendsieger
WS	Weltsieger

# Erläuterungen

## **I. Wurfeintragung**

Der Wurfeintragung ist das Wurfverzeichnis als Inhaltsverzeichnis vorangestellt. Die Wurfeintragung besteht aus drei Seiten pro Wurf.

1. Seite Zwingername, Züchter, Wurfbuchstabe,  
Hündin mit Foto (soweit es dem Zuchtbuchamt vorliegt)  
und ZB-Nummer,  
Rüde mit Foto (soweit es dem Zuchtbuchamt vorliegt)  
und ZB-Nummer, Rüdenbesitzer
2. Seite Zwingername, Züchter, Wurfbuchstabe,  
Abstammung der Welpen in 3 Generationen  
(Eltern, Groß-, Urgroßeltern)
3. Seite Zwingername, Züchter, Wurfbuchstabe,  
Wurfblatt mit den Angaben über Wurfdaten,  
Welpennamen, Fehler etc.

Die Ziffern, die vor dem Wurfverzeichnis aufgeführt sind, benennen den Jahreswurf / CDF-Gesamtwurf.

Beispiel: 2/305

Der D-Wurf „zum Vimimeijum“ war der 2. Wurf im Jahre 2008, sowie der 305. Wurf im CDF-Gesamtwurfgeschehen.

## II. Zuchtbuchnummern

Zusammensetzung der Zuchtbuchnummern:

bis Oktober 1992

Beispiel: VDH 92 / 085 – 331

VDH 92	Kürzel des Dachverbandes mit Jahreszahl
085	Kennziffer des Clubs für Dalmatiner-Freunde im VDH
331	Nummer des Dalmatiners, unter der die Eintragung in das Zuchtbuch des CDF erfolgte

ab November 1992

Beispiel: CDF/VDH-1610/02

CDF/VDH	Kürzel des Club für Dalmatiner-Freunde bzw. Kürzel des Dachverbandes für das Deutsche Hundewesen
1610	Nummer des Dalmatiners, unter der die Eintragung in das Zuchtbuch des CDF erfolgte
02	Jahreszahl / Geburtsjahr des Dalmatiners

ab Oktober 2003

Beispiel: VDH/CDF-1805/03

VDH/CDF	Kürzel des Dachverbandes für das Deutsche Hundewesen bzw. Kürzel des Club für Dalmatiner-Freunde
1805	Nummer des Dalmatiners, unter der die Eintragung in das Zuchtbuch des CDF erfolgte
03	Jahreszahl / Geburtsjahr des Dalmatiners

Werden Dalmatiner in das Register des Zuchtbuches eingetragen, so wird die Zusammensetzung der Zuchtbuchnummer um ein „R“ erweitert.

Beispiel VDH/CDF-1923R/03



## Zwingerliste / Züchterliste

### **aus der Reichelsdorfer Wurfkiste**

Melanie Burgschmidt  
Uttenhofen 1  
90584 Allersberg  
Tel. 0911-6327984  
Fax  
Burgl.dalmi@t-online.de  
www.dalmatiner-aus-der-reichelsdorfer-wurfkiste.de

### **Beta-Omikron**

Jörg Oberüber  
Gerostraße 47  
15926 Heideblick-Gehren  
Tel. 035455-3330  
Fax  
oberueber@t-online.de  
www.beta-omikron.de

### **Carissima Donate**

Brunhilde Coors  
Breitestraße 14  
37627 Lenne  
Tel. 05532-3667  
Fax  
info@carissima-donate-dalmatiner.de  
www.carissima-donate-dalmatiner.de

### **Dolce Vita's**

Sabine Lutter  
Dorfstr. 10a  
24975 Weseby - Hürup  
Tel. 04634-9313230  
Fax  
lutter@foni.net  
www.dolce-vita-dalmatiner.de

**from Heaven's Gate**

Tanja Kasper  
Borsigstr. 23  
42551 Velbert  
Tel. 02051-925728  
Fax

[www.dalmatiner-from-heavens-gate.de](http://www.dalmatiner-from-heavens-gate.de)

**from the funny friends**

Oliver Zwillich & Susanne Fuchs  
Roßkothenweg 21 a  
45470 Mülheim/Ruhr  
Tel. 02054-939343  
Fax 02054-939343  
Zwillich\_Fuchs@t-online.de  
[www.dalmatiner-funny-friends.de](http://www.dalmatiner-funny-friends.de)

**from the pearl of nature**

Anastasia Steinruck  
Karl-Horn-Str. 61  
61350 Bad Homburg v.d.H.  
Tel. 06172-688480  
Fax  
[anastasia.steinruck@stadt-frankfurt.de](mailto:anastasia.steinruck@stadt-frankfurt.de)

**Millview**

Stephanie Yates  
Hinterwimm 1  
84416 Taufkirchen Vils  
Tel. 0177-5061302  
Fax  
[stephanie@millview.org](mailto:stephanie@millview.org)  
[www.millview.org](http://www.millview.org)

**of running Points**

Manuela Jansen  
Wagnerstr. 37  
52134 Herzogenrath  
Tel. 02407-565261  
Fax  
[Jansen@running-points.de](mailto:Jansen@running-points.de)  
[www.running-points.de](http://www.running-points.de)

**of spotted Sensation**

Larisa Eske  
Höhenstr. 16  
51580 Reichshof  
Tel. 02265-981981  
Fax  
my-sensation@web.de  
www.spotted-sensation.de

**of the Black-Silver Mountains**

Angelika Vondenhagen  
Sudermannstraße 7  
52477 Alsdorf  
Tel. 02404-673296  
Fax 02403-673296  
dalmispott@web.de  
www.dalmispott.de

**of the Watermountains**

Peter Henschke  
Wasserberg 2  
33142 Büren-Weiberg  
Tel. 02958-646  
Fax  
p.henschke@web.de  
www.dalmatiner-bueren.de

**Pearl of Mandalay Bay**

Doris Duckhorn  
Burloer Straße 93  
46414 Rhede  
Tel. 02872-7882  
Fax 02872-806452  
dalmatinen@gmx.de  
www.dalmatinen.de

**Pendragon's**

Jörg Musiol  
Sandweg 8 a  
40468 Düsseldorf  
Tel. 0211-4058888  
Fax  
musiol@pendragons.de  
www.pendragons.de

## **Spotted Pleasure**

Tina Twelkmeyer  
Seegefelderstraße 9 A  
14624 Dallgow  
Tel. 0174-2144030  
Fax  
twelki@yahoo.de

## **Thalcida's**

Alexandra Theloy  
Ortsstraße 18  
27628 Wittstedt  
Tel. 04746-938376  
Fax  
at.theloy@t-online.de  
www.dalmatiner-zuchtstaette-  
thalcidas.de

## **vom Bärenland**

Silke und Dirk Degelsegger  
Im Ohndorf 12  
56204 Hillscheid  
Tel. 02624-950648  
Fax 02624-950647  
sb@ctd-online.de  
www.dalmatiner-vom-baerenland.de

## **vom Fallwind**

Ursula Hautzer & Gunther Wiegand  
Kaldenkirchener Str. 20  
41372 Niederkrüchten  
Tel. 02163-83533  
Fax  
vom@fallwind-dalmatiner.de  
www.fallwind-dalmatiner.de

## **vom Feuerschlösschen**

Bernd Krah  
Am Feuerschlößchen 17  
53604 Bad Honnef  
Tel. 02224-79385  
Fax  
bernd.krah@gmx.de  
www.dalmivomfeuerschloesschen.de.vu

**vom Forst Eichenhorst**

Beate Elsner  
Kölner Straße 80  
42781 Haan  
Tel. 02129-375731  
Fax  
elsner-beate@web.de  
www.dalmatiner-haan.de

**vom Hause Ackermann**

Nina Ackermann  
Kluthkämpe 7  
26446 Friedeburg  
Tel. 04465-978666  
Fax  
ackermann.nina@web.de  
www.dalmatiner-von-friedeburg.de

**vom Hause Picolino**

Sandra Solterbeck  
Mönkeberger Weg 120  
24232 Schönkirchen  
Tel. 04348-919666  
Fax  
soltino@aol.com  
www.dalmatiner-vom-hause-  
picolino.de

**vom Herberthof**

Manuela Petzke  
Ziegeleiweg 14  
25548 Kellinghusen  
Tel. 04822-30007  
Fax  
riwen@dalmatinerzwinger.de  
www.dalmatinerzwinger.de

**vom Indeland**

Carmen Loevenich  
Dürener Straße 493  
52249 Eschweiler  
Tel. 02403-65759  
Fax 02403-947011  
info@dalmatinervomindeland.de  
www.dalmatinervomindeland.de

**vom Jagdschlösschen zu  
Hüttelngesäß**

Gabriele und Dr. Carl Behling  
Schlösschen  
63776 Mömbris N. Steinbach  
Tel. 06029-995763  
Fax 06029-995765  
behalz@t-online.de  
www.dalmatiner-vom-  
jagdschloesschen.de

**vom Kirchwinkel**

Peter Cladders & Thomas Haiduk  
Im Kirchwinkel 4  
47509 Rheurdt-Schaephuysen  
Tel. 02845-60140  
Fax 02845-60347  
haiduk-cladders@web.de  
www.kirchwinkel.de

**vom Kumbwald**

Michael Jäger  
Obere Lauterstr. 21  
67731 Otterbach  
Tel. 06301-300050  
Fax 06301-300052  
mike-hunter@online.de  
www.jaegers-dalmatiner.de

**vom Schwarzen Rubin**

Gabriele Schwark  
Hauptstraße 13  
25585 Lütjenwestedt  
Tel. 04872-942610  
Fax  
vom-Schwarzen-Rubin@gmx.net  
www.vom-schwarzen-rubin.de

**vom Sinziger Tal**

Birgit und Norbert Glauer  
Westumerstr.34  
53489 Sinzig  
Tel. 02642-5147  
Fax 02642-991156  
glauer@dalmatiner-vomsinzigertal.de  
www.dalmatiner-vomsinzigetal.de

**vom Stiftland**

Sigrid und Nicole Heindl  
Münchsgrün 25  
95666 Leonberg  
Tel. 09631-919797  
Fax

**von Arabian's Stud**

Manuela Fernandes Esteves  
Drüpplingser Straße 2  
58640 Iserlohn  
Tel. 02378-867757  
Fax  
dalmatiner@arabiansstud-esteves.de  
www.arabiansstud-esteves.de

**von Askania**

Kerstin und Markus Mayer  
Engelsstr. 7  
06449 Aschersleben  
Tel. 03473-812945  
Fax 03473-912199  
markus.mayer@dalmatinerinfos.de  
www.askania-dalmatiner.de

**von Brunoswiek**

Florian Sprenger  
Viehweideweg 26  
65719 Hofheim OT Langenhain  
Tel. 06192-9584977  
Fax  
Sprenger.Florian@gmail.com

**von den Meerwiesen**

Anja und Jörg Haeseler  
Tiggelweg 3  
32549 Bad Oeynhausen  
Tel. 05734-935040  
Fax 05734-969652  
fam.haeseler@t-online.de  
www.von-den-meerwiesen.de

**von der Artemis**

Christine und Wolfgang Hey  
Zwischen den Wiesen 15  
53424 Remagen-Ödingen  
Tel. 02642-1606  
Fax  
hey@von-der-artemis.de  
www.von-der-artemis.de

**von der Auerbacher Höhe**

Stefanie und Rainer Benner  
Wollenweberstr. 2  
66482 Zweibrücken  
Tel. 06332-560310  
Fax 06332-560309  
benners-dalmatiner@web.de  
www.benners-dalmatiner.de

**von der Bad Münstereifeler Höhe**

Christina Dey  
Linnerijstraße 5  
53902 Bad Münstereifel  
Tel. 02253-543848  
Fax  
christina@eifelhausimmobilien.de

**von der Bergbank**

Dagmar Friese  
Tannenstr. 19  
57614 Niederwambach  
Tel. 02685-987950  
Fax  
kdfriese@t-online.de  
www.dalmatiner-friese.de

**von der Falkenburg**

Heinz de Regt  
Udertsmühle 31  
57614 Niederwambach  
Tel. 02684-957770  
Fax  
HeinzdeRegt@t-online.de



**von der Köngernheimer Höhe**

Christa und Helge Hilpert  
Am Wingertsberg 3  
55278 Köngernheim  
Tel. 06737-8511  
Fax 06737-712994  
helge.hilpert@t-online.de  
www.hilpert-dalmatiner.de

**von der Schwalmaue**

Claudia Lehnen-Härtel  
Venloerstr.82  
41844 Wegberg  
Tel. 0179-7583634  
Fax  
CILEhnen@web.de

**von der Wuzze**

Nicola und Dr. Dirk Schwarz  
Grenzweg 14  
47877 Willich-Neersen  
Tel. 02156-912867  
Fax 02156-912869  
info@dalmatiner-online.de  
www.dalmatiner-online.de

**von Harbernus**

Lydia Lorse  
Harbernusstr. 48 A  
41472 Neuss  
Tel. 02182-9431  
Fax  
info@dalmatiner-von-harbernus.de  
www.dalmatiner-von-harbernus.de

**von Oakwood-Forest**

Boris Eichholz  
Forststraße 18  
35716 Dietzhöhlztal  
Tel. 02774-923424  
Fax 02774-923425  
ke-@gmx.de  
www.oakwood-forest-dalmatiner.de

**zu Hongelo**

Gerhard Herbst  
Schopenhauerstr. 9  
52477 Alsdorf  
Tel. 02404-61602  
Fax 02404-61678  
gerd.herbst@t-online.de  
www.zuhongelo.de

**zum Vimimeijum**

Radmila Radojicic  
Gladenbacher Str. 66  
35102 Lohra  
Tel. 0152-09517295  
Fax  
vimi-dalmatiner@gmx.net  
www.vimimeijum-dalmatiner.net

## Wurfverzeichnis 2008

2/305	D-Wurf WT 20.01.2008	<b>zum Vimimeijum</b> Orson vom Kirbach Kira vom Kirbach	23
4/307	F-Wurf WT 08.02.2008	<b>von der Artemis</b> Olbero on Top of the World Babsy von der Artemis	27
5/308	L-Wurf WT 24.02.2008	<b>vom Forst Eichenhorst</b> Rocca al Mare Congregare Geisha vom Forst Eichenhorst	31
6/309	I-Wurf WT 19.03.2008	<b>of the Watermountains</b> Clayton Duke Javapami Beverly-Rose von Arabian's Stud	35
8/311	B-Wurf WT 01.04.2008	<b>Carissima Donate</b> Lacrima Christi Cro A Porter Christi Ormond Argomenti	39
9/312	F-Wurf WT 26.04.2008	<b>vom Kirchwinkel</b> Gin-Tonic von den Meerwiesen Chocolate Charlotte da Capo vom Kirchwinkel	43
10/313	B-Wurf WT 30.04.2008	<b>of the Black-Silver Mountains</b> Great Guy of the Living Spots Creame de la Creame zum Vimimeijum	47
11/314	I-Wurf WT 02.05.2008	<b>zu Hongelo</b> Barney-Bear from the funny friends Zoey-Claire vom Kirchwinkel	51
12/315	A-Wurf WT 03.05.2008	<b>Pearl of Mandalay Bay</b> Odras od Motovuna Gipsy von Arabian's Stud	55
13/316	A-Wurf WT 06.05.2008	<b>Beta-Omikron</b> Gwynmor Undercover Agent Starlong Smiling Sun	59

14/317	B-Wurf WT 07.05.2008	<b>von Harbernus</b> Odrasz od Motovuna Agathe da Capo vom Kirchwinkel	63
15/318	K-Wurf WT 22.05.2008	<b>von Arabian's Stud</b> Clayton Duke Javapami Darina von Arabian's Stud	67
16/319	L-Wurf WT 09.06.2008	<b>von Arabian's Stud</b> Odrasz od Motovuna Gracy Jones von Arabian's Stud	71
17/320	G-Wurf WT 15.06.2008	<b>vom Schwarzen Rubin</b> Fabio von den Meerwiesen Chiquita vom Schwarzen Rubin	75
18/321	A-Wurf WT 30.06.2008	<b>of running Points</b> Glamour Boy of the Living Spots Butterfly of spotted Sensation	79
19/322	A-Wurf WT 13.07.2008	<b>von Oakwood-Forest</b> Bolero vom Jadschlösschen zu Hüttelngesäß Gwynmor Yearning for Yamasee	83
20/323	C-Wurf WT 20.08.2008	<b>vom Jagdschlösschen zu Hüttelngesäß</b> Baffo vom Jadschlösschen zu Hüttelngesäß Coco Chanel zum Vimimeijum	87
21/324	M-Wurf WT 23.08.2008	<b>vom Forst Eichenhorst</b> Cool Spot's Ascot Edelweiß vom Forst Eichenhorst	91

### Register 2008

1/304	A-Wurf WT 13.01.2008	<b>Dolce Vita's</b> Lacrima Christi Cro A Porter Bajuva-Maja vom Hause Picolino	97
-------	-------------------------	---	----

3/306	F-Wurf WT 23.01.2008	<b>vom Hause Picolino</b> Lacrima Christi Cro A Porter Kimieko-Ling	101
7/310	G-Wurf WT 23.03.2008	<b>vom Hause Picolino</b> Chapman vom Teutoburger Wald Anniko-Zoey vom Hause Picolino	105
	Registrierung	<b>Bari</b>	109



<b>2/305</b>	<b>D-Wurf</b>	<b>zum Vimimeijum</b>
	<b>WT 20.01.2008</b>	<b>Orson vom Kirbach Kira vom Kirbach</b>

Hündin: **Kira vom Kirbach**

**VDH/DVD 1926-02**



Rüde: **Orson vom Kirbach**

**VDH/DVD 2672-05**

Besitzer: **Käthe Frank und Ralf Steinle, -69250 Schönau**



<b>2/305</b>	<b>D-Wurf</b>	<b>zum Vimimeijum</b>
	<b>WT 20.01.2008</b>	<b>Orson vom Kirbach</b> <b>Kira vom Kirbach</b>

1. Generation: Eltern	2. Generation: Großeltern	3. Generation: Urgroßeltern
<b>Orson vom Kirbach</b> weiß/schwarz HD: A2 AEP: bds. ableitbar VDH/DVD 2672-05	N, PL -Ch, Dt -Ch VDH & Club <b>Perdita's Inside Information</b> weiß/schwarz HD: A AEP: bds. ableitbar N 06425/96	<b>T-Cart Unicus</b> weiß/schwarz HD: A S 31014/93
		N -Ch <b>Perdita's Key to Heaven</b> weiß/braun HD: A N 17198/93
	Dt -Ch VDH & Club <b>Lara vom Kirbach</b> weiß/schwarz HD: A AEP: bds. ableitbar VDH/DZB 15464	Int, NL, L, DK, B, S, N -Ch, Dt -Ch VDH, AJW '99, AW '99, CS(B)'00, CS(D)'01, BeneluxW <b>Rocca al Mare Congregare</b> weiß/schwarz HD: B1 AEP: bds. ableitbar S 49852/98
		Int -Ch, Dt -Ch VDH & Club <b>Tessy vom Kirbach</b> weiß/braun HD: B VDH/DZB 18325
<b>Kira vom Kirbach</b> weiß/braun HD: B AEP: bds. ableitbar VDH/DVD 1926-02	Int -Ch, Dt -Ch VDH & Club, VS DVD '02 <b>Bandit vom Kirbach</b> weiß/schwarz HD: B AEP: bds. ableitbar VDH/DVD 911-98	Int, A -Ch, Dt -Ch VDH & Club <b>Jugo vom Schleihof</b> weiß/schwarz HD: A2 AEP: bds. ableitbar VDH/DZB 15499
		Int -Ch, Dt -Ch VDH & Club, CS(B) '96; VS DVD '97 <b>Sunny vom Kirbach</b> weiß/braun AD HD: A AEP: bds. ableitbar VDH/DZB 17251
	<b>Ayline vom Kirbach</b> weiß/braun HD: B AEP: bds. ableitbar VDH/DVD 910-98	Int -Ch, Dt -Ch VDH <b>Zeno von Waldhagen</b> weiß/schwarz AD, BH, SchHA HD: A AEP: bds. ableitbar VDH/DZB 17455
		Int -Ch, Dt -Ch VDH & Club, CJS '94, EJS '94 <b>Opunti vom Kirbach</b> weiß/braun AD HD: A VDH/DZB 16330

<b>Züchter:</b>	Radmila Radojicic Gladenbacher Str. 66 35102 Lohra
-----------------	--







<b>4/307</b>	<b>F-Wurf</b>	<b>von der Artemis</b>
	<b>WT 08.02.2008</b>	<b>Olbero on Top of the World</b> <b>Babsy von der Artemis</b>

Hündin: **Babsy von der Artemis**

**CDF/VDH-1605/01**



Rüde: **Olbero on Top of the World**

**NHSB 2275287**

Besitzer: **Ellie Schaareman-Josten, NL-5987 Helden-Egchel/Niederlande**



<b>4/307</b>	<b>F-Wurf</b>	<b>von der Artemis</b>
	<b>WT 08.02.2008</b>	<b>Olbero on Top of the World</b> <b>Babsy von der Artemis</b>

1. Generation: Eltern	2. Generation: Großeltern	3. Generation: Urgroßeltern	
<b>Olbero on Top of the World</b> weiß/schwarz HD: B AEP: bds. ableitbar NHSB 2275287	<b>Salsusa Astar Playa</b> weiß/schwarz 0334CI	GB -Ch <b>Theakston Tamerlan</b> weiß/schwarz 4263BW	
		GB -Ch <b>Olympic Star of Olbero</b> weiß/schwarz 2416BZ	
<b>Dt -Ch VDH &amp; Club, BJS '02</b> <b>Babsy von der Artemis</b> weiß/braun HD: A AEP: bds. ableitbar CDF/VDH-1605/01	<b>Olbero off the Peg</b> weiß/schwarz X3793106X03	GB -Ch <b>Weaponness Hyperion of Olbero</b> weiß/schwarz 1683CI	
		GB -Ch <b>Olbero Riverdore Just a Dream</b> weiß/schwarz 1907CG	
	<b>Arisha-Ashley von der Artemis</b> weiß/schwarz HD: A AEP: bds. ableitbar CDF/VDH-1159/98	Int -Ch, Dt -Ch VDH & Club, VS DVD '02 <b>Bandit vom Kirbach</b> weiß/schwarz HD: B AEP: bds. ableitbar VDH/DVD 911-98	Int, A -Ch, Dt -Ch VDH & Club <b>Jugo vom Schleihof</b> weiß/schwarz HD: A2 AEP: bds. ableitbar VDH/DZB 15499
		Int -Ch, Dt -Ch VDH & Club, CS(B) '96; VS DVD '97 <b>Sunny vom Kirbach</b> weiß/braun AD HD: A AEP: bds. ableitbar VDH/DZB 17251	NL -Ch <b>Prince-Justin von der Falkenburg</b> weiß/schwarz HD: B AEP: bds. ableitbar CDF/VDH-0810/96
		<b>Jenny von der Falkenburg</b> weiß/schwarz HD: A AEP: bds. ableitbar VDH 92/085-0341	

<b>Züchter:</b>	Christine und Wolfgang Hey Zwischen den Wiesen 15 53424 Remagen-Ödingen
-----------------	---







<b>5/308</b>	<b>L-Wurf</b>	<b>vom Forst Eichenhorst</b>
	<b>WT 24.02.2008</b>	<b>Rocca al Mare Congregare</b> <b>Geisha vom Forst Eichenhorst</b>

Hündin: **Geisha vom Forst Eichenhorst**

**VDH/DVD 2473-04**



Rüde: **Rocca al Mare Congregare**

**S 49852/98**

Besitzer: **J. R. Barneveld-Keppel, NL-8317 Kraggenburg**



<b>5/308</b>	<b>L-Wurf</b>	<b>vom Forst Eichenhorst</b>
	<b>WT 24.02.2008</b>	<b>Rocca al Mare Congregare</b> <b>Geisha vom Forst Eichenhorst</b>

1. Generation: Eltern	2. Generation: Großeltern	3. Generation: Urgroßeltern
<p>Int, NL, L, DK, B, S, N -Ch, Dt - Ch VDH, AJW '99, AW '99, CS(B) '00, CS(D) '01, BeneluxW <b>Rocca al Mare Congregare</b> weiß/schwarz HD: B1 AEP: bds. ableitbar S 49852/98</p>	<p><b>T-Cart Unicus</b> weiß/schwarz HD: A S 31014/93</p>	<p>FIN, S, EST-Ch <b>Elaridge Prince Rufus</b> weiß/schwarz HD: A SF 1595/89</p>
		<p>S, N -Ch <b>T-Cart High Society</b> weiß/braun HD: A S 22610/86</p>
<p>Int, BG, MK, PL -Ch BS Austria '06 <b>Geisha vom Forst Eichenhorst</b> weiß/schwarz HD: A AEP: bds. ableitbar VDH/DVD 2473-04</p>	<p>Int, L, NORD, FIN, -Ch, SV '92-93- 94-95, NORDV '96, EUW '96, KBHV '97 <b>Skartofta's Clothilde</b> weiß/braun S 66510/89</p>	<p>S, N -Ch <b>Solbo's Union Jack</b> weiß/schwarz S48506/85</p>
		<p><b>Bobbysocks Cha Cha</b> weiß/schwarz S29006/86</p>
<p>Int, S, F, NORD, -Ch, NV '98, '99, KBHV '98, SV '99, '00, NORDV '00 <b>Perdita's Kiss Me Better</b> weiß/schwarz HD: A N 10719/96</p>	<p>N, S, NORD, DK, -Ch <b>Spotnik's Viking Victory</b> weiß/braun HD: A N 19296/01</p>	<p>Int, N, DK, FIN, B, NL, L, GB -Ch, WS '02 <b>Spotnik's Special Selection</b> weiß/schwarz HD: B N 02842</p>
		<p>Int, N, PL -Ch, Dt -Ch VDH &amp; Club <b>Perdita's Keen Observer</b> weiß/braun HD: A N 02911/95</p>
<p>N -Ch <b>Perdita's I Presume</b> HD: A N 06428/96</p>	<p><b>Perdita's Happy Happening</b> weiß/schwarz HD: A N 22550/97</p>	<p>Int, N, PL -Ch, Dt -Ch VDH &amp; Club <b>Perdita's Keen Observer</b> weiß/braun HD: A N 02911/95</p>
		<p>N -Ch <b>Perdita's I Presume</b> HD: A N 06428/96</p>

<b>Züchter:</b>	Beate Elsner Kölner Straße 80 42781 Haan
-----------------	--







<b>6/309</b>	<b>I-Wurf</b>	<b>of the Watermountains</b>
	<b>WT 19.03.2008</b>	<b>Clayton Duke Javapami Beverly-Rose von Arabian's Stud</b>

Hündin: **Beverly-Rose von Arabian's Stud**

**VDH/DVD 1609-01**



Rüde: **Clayton Duke Javapami**

**CLP/DA/6096**

Besitzer: **Manuela Fernandes Esteves, D-58640 Iserlohn**

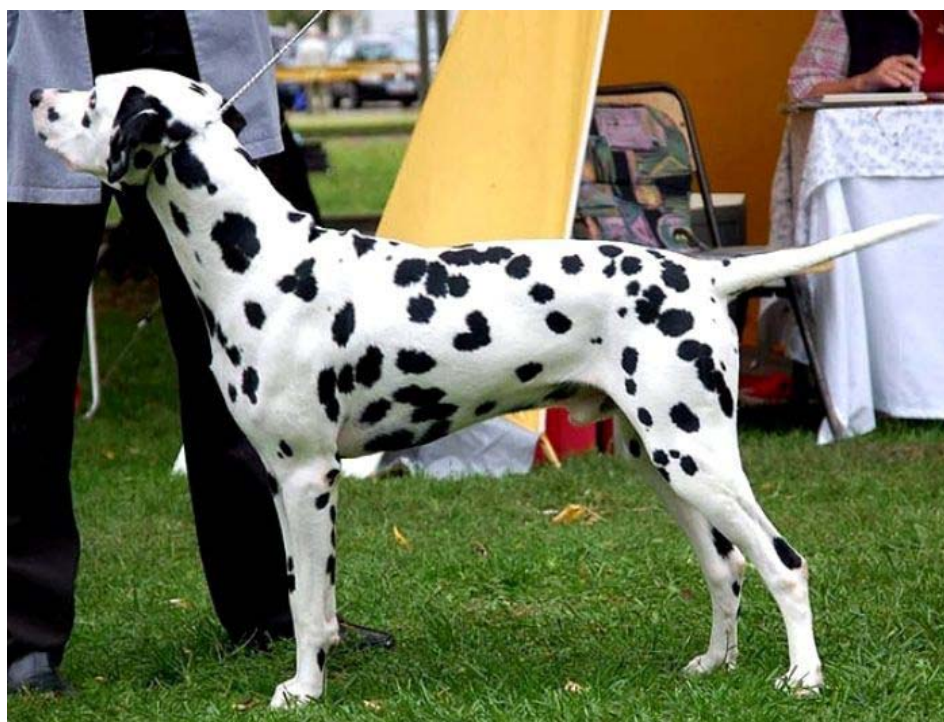

<b>6/309</b>	<b>I-Wurf</b>	<b>of the Watermountains</b>
<b>WT 19.03.2008</b>	<b>Clayton Duke Javapami</b>	<b>Beverly-Rose von Arabian's Stud</b>

1. Generation: Eltern	2. Generation: Großeltern	3. Generation: Urgroßeltern
Dt -Ch Club <b>Clayton Duke Javapami</b> weiß/schwarz HD: A AEP: bds. ableitbar CLP/DA/6096	Int -Ch, Dt -Ch VDH <b>Zeno von Waldhagen</b> weiß/schwarz AD, BH, SchHA HD: A AEP: bds. ableitbar VDH/DZB 17455	Int, NL -Ch <b>Salsusa Startrekker of Theakston</b> weiß/schwarz HD: A NHSB 1800650
		Sylvania Smokey von Waldhagen weiß/schwarz HD: A VDH/DZB 16419
<b>Beverly-Rose von Arabian's Stud</b> weiß/schwarz HD: A AEP: bds. ableitbar VDH/DVD 1609-01	CZ -Ch, CZ -JCh <b>Diamond Lily Raul</b> weiß/schwarz AEP: bds. ableitbar CLP/DA/5782	<b>Elton John Jazz Maj</b> weiß/schwarz AEP: bds. ableitbar CLP/DA/3160/96
		<b>Djeany's Dinag of Dalbury's Clan</b> weiß/braun AEP: bds. ableitbar CLP/DA/2971/96
		Dt -Ch VDH & Club <b>Quincy-Jones vom Kirchwinkel</b> weiß/schwarz HD: A AEP: bds. ableitbar CDF/VDH-0930/96
	<b>Tosca von der Lunie</b> weiß/schwarz HD: A1 VDH/DVD 1014/98	<b>Dallise's Copper Coachman</b> weiß/braun HD: A DKK 15204/94
		<b>India vom Kirchwinkel</b> weiß/schwarz HD: A AEP: bds. ableitbar VDH 90/085-0210
		Int, A -Ch, Dt -Ch VDH & Club <b>Jugo vom Schleihof</b> weiß/schwarz HD: A2 AEP: bds. ableitbar VDH/DZB 15499
		<b>Quexy von der Lunie</b> weiß/schwarz HD: C1 CDF/VDH-0474/93

<b>Züchter:</b>	Peter Henschke Wasserberg 2 33142 Büren-Weiberg
-----------------	---

<b>6/309</b>	<b>I-Wurf</b>	<b>of the Watermountains</b>
<b>WT 19.03.2008</b>	<b>Clayton Duke Javapami</b>	<b>Beverly-Rose von Arabian's Stud</b>

Zuchtbuchnummern:	VDH/CDF-2518/08 bis VDH/CDF-2527/08
-------------------	-------------------------------------

Decktag	15.01.2008	Wurftag	19.03.2008	Trächtigkeitstage	64
---------	------------	---------	------------	-------------------	----

Wurfstärke	7,3 weiß/schwarz	0,0 weiß/braun
eingetragen	7,3 weiß/schwarz	0,0 weiß/braun

Totgeburten	0,0	verendet	0,0	euthanasiert	0,0
Besonderheiten:					

Hündin	Beverly-Rose von Arabian's Stud	VDH/DVD 1609-01
	Wurftag: 02.08.2002	HD: A weiß/schwarz
Rüde	Clayton Duke Javapami	CLP/DA/6096
	Wurftag: 02.08.2003	HD: A weiß/schwarz

Welpen:

Name		Farbe	ZB-Nr.	Transponder-Nr.	Bemerkungen	AEP bei 80 dB
Iago	R	w/s	VDH/CDF-2518/08	276098510235740		beidseitig ableitbar
Icarus Pongo	R	w/s	VDH/CDF-2519/08	276098510235750	Kopf-Ohrenplatte links	beidseitig ableitbar
Ikuma	R	w/s	VDH/CDF-2520/08	276098510235730		beidseitig ableitbar
Indiana Jones	R	w/s	VDH/CDF-2521/08	276098510235744		beidseitig ableitbar
Inesto	R	w/s	VDH/CDF-2522/08	276098510235749		beidseitig ableitbar
Inkosi	R	w/s	VDH/CDF-2523/08	276098510235886		beidseitig ableitbar
Ivo	R	w/s	VDH/CDF-2524/08	276098510235733		beidseitig ableitbar
Imara	H	w/s	VDH/CDF-2525/08	276098510235734		beidseitig ableitbar
India	H	w/s	VDH/CDF-2526/08	276098510235742		beidseitig ableitbar
Iskaya	H	w/s	VDH/CDF-2527/08	276098510235743		beidseitig ableitbar

Gemeldete Fehler

taub / unilateral	0,0 / 0,0	Monorchismus	0,0	Heterochromie	0,0
Platte / Monokel	1,0 / 0,0	Kryptorchismus	0,0	Megaesophagus	0,0
Blau- / Birkauge	0,0 / 0,0	Knickrute	0,0	Gaumenanomalie	0,0
En- / Ektropium	0,0 / 0,0	Nabelbruch	0,0	Lidrandkolobom	0,0
sonst. Fehler	0,0				





<b>8/311</b>	<b>B-Wurf</b>	<b>Carissima Donate</b>
	<b>WT 01.04.2008</b>	<b>Lacrima Christi Cro A Porter</b> <b>Christi Ormond Argomenti</b>

Hündin: **Christi Ormond Argomenti**

**VDH/CDF-1881/04**



Rüde: **Lacrima Christi Cro A Porter**  
Besitzer: Michael Lehmann, D-29362 Hohne

**HR 11820 DA**



<b>8/311</b>	<b>B-Wurf</b>	<b>Carissima Donate</b>
	<b>WT 01.04.2008</b>	<b>Lacrima Christi Cro A Porter</b> <b>Christi Ormond Argomenti</b>

1. Generation: Eltern	2. Generation: Großeltern	3. Generation: Urgroßeltern
Dt -Ch VDH & Club <b>Lacrima Christi Cro A Porter</b> weiß/schwarz HD: A AEP: bds. ableitbar HR 11820 DA	I -Ch <b>Mirmas Braveheart</b> weiß/schwarz LOI 01/59608	Int, NL -Ch <b>Salsusa Startrekker of Theakston</b> weiß/schwarz HD: A NHSB 1800650
		<b>Fairy Spots Amazing Grace</b> LOI 99/120530
<b>Christi Ormond Argomenti</b> weiß/braun HD: A AEP: bds. ableitbar VDH/CDF-1881/04	<b>Carla</b> weiß/braun HR 11449	Int, H, I, HR, SLO -Ch, HCW, HCJW <b>Dalissi Magical Moonshine</b> weiß/braun LOI 98/101372
		<b>Nensy</b> weiß/braun HR 11225
	<b>Lacrima Christi Calypso</b> weiß/braun HD: A AEP: bds. ableitbar HR 11549 DA	Int, RO, H, HR, SLO -Ch <b>Corrado</b> weiß/schwarz HR 10374
		HR -Ch <b>Agomenti Chocolate Juice</b> weiß/schwarz HR 10579
<b>Anja</b> weiß/braun HD: A AEP: bds. ableitbar JR 73915 Dal	<b>Dalissi Magical Moonshine</b> weiß/braun LOI 98/101372	<b>Asta</b> Sp 72793 Dal

<b>Züchter:</b>	Brunhilde Coors Breitestraße 14 37627 Lenne
-----------------	---



<b>8/311</b>	<b>B-Wurf</b>	<b>Carissima Donate</b>
<b>WT 01.04.2008</b>	<b>Lacrima Christi Cro A Porter</b> <b>Christi Ormond Argomenti</b>	

Zuchtbuchnummern:	VDH/CDF-2532/08 bis VDH/CDF-2542/08
-------------------	-------------------------------------

Decktag	30.01.2008	Wurftag	01.04.2008	Trächtigkeitstage	62
---------	------------	---------	------------	-------------------	----

Wurfstärke	2,5 weiß/schwarz	3,2 weiß/braun
eingetragen	2,5 weiß/schwarz	3,1 weiß/braun

Totgeburten	0,0	verendet	0,0	euthanasiert	0,1
Besonderheiten:					

Hündin	Christi Ormond Argomenti	VDH/CDF-1881/04
	Wurftag: 09.06.2004	HD: A weiß/braun
Rüde	Lacrima Christi Cro A Porter	HR 11820 DA
	Wurftag: 16.01.2005	HD: A weiß/schwarz

Welpen:

Name		Farbe	ZB-Nr.	Transponder-Nr.	Bemerkungen	AEP bei 80 dB
Balypto	R	w/br	VDH/CDF-2532/08	276096900126625		beidseitig ableitbar
Baron-Lennox	R	w/s	VDH/CDF-2533/08	276096900134779		beidseitig ableitbar
Baxter	R	w/br	VDH/CDF-2534/08	276096900207124	Blauauge re.	beidseitig ableitbar
Bendix	R	w/br	VDH/CDF-2535/08	276096900173845		beidseitig ableitbar
Black-Jack	R	w/s	VDH/CDF-2536/08	276096900125750		beidseitig ableitbar
Basima	H	w/s	VDH/CDF-2537/08	276096900288247		beidseitig ableitbar
Belinda	H	w/s	VDH/CDF-2538/08	276096900131184		nicht ableitbar
Bella-Lolita	H	w/s	VDH/CDF-2539/08	276096900173846		beidseitig ableitbar
Betty-Bou	H	w/s	VDH/CDF-2540/08	276096900203074		beidseitig ableitbar
Birthe	H	w/s	VDH/CDF-2541/08	276096900305369	Blauauge li.	beidseitig ableitbar
Budina	H	w/br	VDH/CDF-2542/08	276096900134620		beidseitig ableitbar

Gemeldete Fehler

taub / unilateral	0,1 / 0,0	Monorchismus	0,0	Heterochromie	0,0
Platte / Monokel	0,0 / 0,0	Kryptorchismus	0,0	Megaoesophagus	0,0
Blau- / Birkauge	1,1 / 0,0	Knickrute	0,0	Gaumenanomalie	0,0
En- / Ektropium	0,0 / 0,0	Nabelbruch	0,0	Lidrandkolobom	0,0
sonst. Fehler	0,0				



<b>9/312</b>	<b>F-Wurf</b>	<b>vom Kirchwinkel</b>
	<b>WT 26.04.2008</b>	<b>Gin-Tonic von den Meerwiesen Chocolate Charlotte da Capo vom Kirchwinkel</b>

Hündin: **Chocolate Charlotte da Capo vom Kirchwinkel**

**VDH/CDF-1926/05**



Rüde: **Gin-Tonic von den Meerwiesen**

**VDH/CDF-1839/04**

Besitzer: Janine und Thomas Weißhaupt, D-52224 Stolberg



<b>9/312</b>	<b>F-Wurf</b>	<b>vom Kirchwinkel</b>
<b>WT 26.04.2008</b>	<b>Gin-Tonic von den Meerwiesen</b> <b>Chocolate Charlotte da Capo vom Kirchwinkel</b>	

1. Generation: Eltern	2. Generation: Großeltern	3. Generation: Urgroßeltern
<b>Gin-Tonic von den Meerwiesen</b> weiß/schwarz HD: A AEP: bds. ableitbar VDH/CDF-1839/04	<b>Henry vom Kirbach</b> weiß/braun HD: A AEP: bds. ableitbar VDH/DVD 1671-01	Int, NL, L, DK, B, S, N -Ch, Dt -Ch VDH, AJW '99, AW '99, CS(B) '00, CS(D) '01, BeneluxW <b>Rocca al Mare Congregare</b> weiß/schwarz HD: B1 AEP: bds. ableitbar S 49852/98 Int -Ch, Dt -Ch VDH & Club, CS(B) '96; VS DVD '97 <b>Sunny vom Kirbach</b> weiß/braun AD HD: A AEP: bds. ableitbar VDH/DZB 17251
	<b>Enya von den Meerwiesen</b> weiß/schwarz HD: A AEP: bds. ableitbar CDF/VDH-1613/02	Dt -Ch VDH & Club <b>Orry vom Racker</b> weiß/braun AD HD: A AEP: bds. ableitbar VDH/DZB 21850 <b>Baby-Jane of the Living Spots</b> weiß/schwarz HD: A AEP: bds. ableitbar CDF/VDH-0724/95
<b>Chocolate Charlotte da Capo vom Kirchwinkel</b> weiß/schwarz HD: A AEP: bds. ableitbar VDH/CDF-1926/05	<b>Vitus-Leo vom Kirchwinkel</b> weiß/schwarz HD: B AEP: bds. ableitbar CDF/VDH-1502/00	Dt -Ch VDH & Club <b>Quincy-Jones vom Kirchwinkel</b> weiß/schwarz HD: A AEP: bds. ableitbar CDF/VDH-0930/96 <b>Annie von den Meerwiesen</b> weiß/schwarz HD: A AEP: bds. ableitbar CDF/VDH-0422/92
	Dt -Ch Club <b>Olbero on Top of the Net</b> weiß/braun HD: A AEP: bds. ableitbar KCAA 1815509	<b>Salsusa Astar Playa</b> weiß/schwarz 0334CI <b>Olbero off the Peg</b> weiß/schwarz X3793106X03

<b>Züchter:</b>	Peter Cladders & Thomas Haiduk Im Kirchwinkel 4 47509 Rheurdt-Schaephuysen
-----------------	--

<b>9/312</b>	<b>F-Wurf</b>	<b>vom Kirchwinkel</b>
<b>WT 26.04.2008</b>	<b>Gin-Tonic von den Meerwiesen</b>	
	<b>Chocolate Charlotte da Capo vom Kirchwinkel</b>	

Zuchtbuchnummern:	VDH/CDF-2543/08 bis VDH/CDF-2552/08
-------------------	-------------------------------------

Decktag	26.02.2008	Wurftag	26.04.2008	Trächtigkeitstage	60
---------	------------	---------	------------	-------------------	----

Wurfstärke	3,6 weiß/schwarz	0,2 weiß/braun
eingetragen	3,5 weiß/schwarz	0,2 weiß/braun

Totgeburten	0,0	verendet	0,0	euthanasiert	0,1
Besonderheiten:	Schnittgeburt				

Hündin	Chocolate Charlotte da Capo vom Kirchwinkel	VDH/CDF-1926/05
	Wurftag: 26.01.2005	HD: A
Rüde	Gin-Tonic von den Meerwiesen	VDH/CDF-1839/04
	Wurftag: 20.03.2004	HD: A

#### Welpen:

Name		Farbe	ZB-Nr.	Transponder-Nr.	Bemerkungen	AEP bei 80 dB
Fin da Capo	R	w/s	VDH/CDF-2543/08	276098510249526		beidseitig ableitbar
Flick-Flack da Capo	R	w/s	VDH/CDF-2544/08	276098510249523		beidseitig ableitbar
Fu-Fu da Capo	R	w/s	VDH/CDF-2545/08	276098510249527		beidseitig ableitbar
Fancy-Fiene da Capo	H	w/s	VDH/CDF-2546/08	276098510249524		beidseitig ableitbar
Farah-Princess da Capo	H	w/s	VDH/CDF-2547/08	276098510249525		beidseitig ableitbar
Fergie-Fee da Capo	H	w/br	VDH/CDF-2548/08	276098510249528	Kopf-Ohren-Platte li.	beidseitig ableitbar
Finja da Capo	H	w/s	VDH/CDF-2549/08	276098510249519	Monokel re.	beidseitig ableitbar
Flocke da Capo	H	w/br	VDH/CDF-2550/08	276098510249520	Kopf-Ohren-Platte re.	beidseitig ableitbar
Frieda da Capo	H	w/s	VDH/CDF-2551/08	276098510249521		beidseitig ableitbar
Funky-Ella da Capo	H	w/s	VDH/CDF-2552/08	276098510249522		beidseitig ableitbar

#### Gemeldete Fehler

taub / unilateral	0,0 / 0,0	Monorchismus	0,0	Heterochromie	0,0
Platte / Monokel	0,2 / 0,1	Kryptorchismus	0,0	Megaoesophagus	0,0
Blau- / Birkauge	0,0 / 0,0	Knickrute	0,0	Gaumenanomalie	0,0
En- / Ektropium	0,0 / 0,0	Nabelbruch	0,0	Lidrandkolobom	0,0
sonst. Fehler	0,0				





<b>10/313</b>	<b>B-Wurf</b>	<b>of the Black-Silver Mountains</b>
<b>WT 30.04.2008</b>	<b>Great Guy of the Living Spots Creame de la Creame zum Vimimeijum</b>	

Hündin: **Creame de la Creame zum Vimimeijum**

**VDH/CDF-2115/06**



Rüde: **Great Guy of the Living Spots**  
Besitzer: Uta Stolper, D-46485 Wesel

**VDH/DZB 26003**



<b>10/313</b>	<b>B-Wurf</b>	<b>of the Black-Silver Mountains</b>
<b>WT 30.04.2008</b>	<b>Great Guy of the Living Spots</b>	<b>Creame de la Creame zum Vimimeijum</b>

1. Generation: Eltern	2. Generation: Großeltern	3. Generation: Urgroßeltern
<b>Great Guy of the Living Spots</b> weiß/schwarz HD: A AEP: bds. ableitbar VDH/DZB 26003	<b>Kuddel von Reinhold's Hüsung</b> weiß/schwarz HD: A AEP: bds. ableitbar VDH/DZB 24264	<b>Snow Flake von Nassau</b> weiß/schwarz HD: A AEP: bds. ableitbar VDH/DZB 23030
		Dt -Ch Club <b>Indy von Reinhold's Hüsung</b> weiß/braun HD: B AEP: bds. ableitbar VDH/DZB 21905
<b>Creame de la Creame zum Vimimeijum</b> weiß/schwarz HD: A AEP: bds. ableitbar VDH/CDF-2115/06	<b>Emma Peel of the Living Spots</b> weiß/schwarz HD: A AEP: bds. ableitbar VDH/DZB 26048	Int, NL, L, DK, B, S, N -Ch, Dt -Ch VDH, AJW '99, AW '99, CS(B)'00, CS(D)'01, BeneluxW <b>Rocca al Mare Congregare</b> weiß/schwarz HD: B1 AEP: bds. ableitbar S 49852/98
		<b>Akashi von Taniluba</b> weiß/schwarz HD: A AEP: bds. ableitbar VDH/DVD 1412-00
		GB -Ch <b>Tommy Brock</b> weiß/schwarz KCSB 1615CF
	Int, NL, SLO -Ch, Dt -Ch VDH <b>Starlong Silver Shadow</b> weiß/schwarz HD: A1 AEP: bds. ableitbar NHSB 2372453	Int, N -Ch, JWS '97, WS '99, WS '00 <b>Starlong Sweet Symphony</b> weiß/schwarz HD: A NHSB 2096874
		Int -Ch, Dt -Ch VDH & Club, VS DVD '02 <b>Bandit vom Kirbach</b> weiß/schwarz HD: B AEP: bds. ableitbar VDH/DVD 911-98
	<b>Kira vom Kirbach</b> weiß/braun HD: B AEP: bds. ableitbar VDH/DVD 1926-02	<b>Ayline vom Kirbach</b> weiß/braun HD: B AEP: bds. ableitbar VDH/DVD 910-98

<b>Züchter:</b>	Angelika Vondenhagen Sudermannstraße 7 52477 Alsdorf
-----------------	--



<b>10/313 B-Wurf</b>	<b>of the Black-Silver Mountains</b>
<b>WT 30.04.2008</b>	<b>Great Guy of the Living Spots Creame de la Creame zum Vimimeijum</b>

Zuchtbuchnummern:	VDH/CDF-2553/08 bis VDH/CDF-2562/08
-------------------	-------------------------------------

Decktag	28.02.2008	Wurftag	30.04.2008	Trächtigkeitstage	62
---------	------------	---------	------------	-------------------	----

Wurfstärke	5,5 weiß/schwarz	1,1 weiß/braun
eingetragen	4,4 weiß/schwarz	1,1 weiß/braun

Totgeburten	0,0	verendet	1,1	euthanasiert	0,0
Besonderheiten:	Schnittgeburt				

Hündin	Creame de la Creame zum Vimimeijum	VDH/CDF-2115/06
	Wurftag: 13.03.2006	HD: A weiß/schwarz
Rüde	Great Guy of the Living Spots	VDH/DZB 26003
	Wurftag: 18.11.2005	HD: A weiß/schwarz

Welpen:

Name		Farbe	ZB-Nr.	Transponder-Nr.	Bemerkungen	AEP bei 80 dB
Balero	R	w/s	VDH/CDF-2553/08	276098102414291		beidseitig ableitbar
Balisto	R	w/br	VDH/CDF-2554/08	276098102427788		beidseitig ableitbar
Baxter	R	w/s	VDH/CDF-2555/08	276098102415769		beidseitig ableitbar
Blue Bandit	R	w/s	VDH/CDF-2556/08	276098102411752		beidseitig ableitbar
Braveheart	R	w/s	VDH/CDF-2557/08	276098102414709		beidseitig ableitbar
Baja	H	w/br	VDH/CDF-2558/08	276098102418801		beidseitig ableitbar
Barbara Henriette	H	w/s	VDH/CDF-2559/08	276098102411429	Kopf-Ohren-Platte re.	beidseitig ableitbar
Baronesse Jaimy	H	w/s	VDH/CDF-2560/08	276098102413650		beidseitig ableitbar
Beauty	H	w/s	VDH/CDF-2561/08	276098102421644	Ohren-Platte re.	beidseitig ableitbar
Bloom	H	w/s	VDH/CDF-2562/08	276098102422232		beidseitig ableitbar

Gemeldete Fehler

taub / unilateral	0,0 / 0,0	Monorchismus	0,0	Heterochromie	0,0
Platte / Monokel	0,2 / 0,0	Kryptorchismus	0,0	Megaoesophagus	0,0
Blau- / Birkauge	0,0 / 0,0	Knickrute	0,0	Gaumenanomalie	0,0
En- / Ektropium	0,0 / 0,0	Nabelbruch	0,0	Lidrandkolobom	0,0
sonst. Fehler	0,0				



<b>11/314</b>	<b>I-Wurf</b>	<b>zu Hongelo</b>
<b>WT 02.05.2008</b>	<b>Barney-Bear from the funny friends</b> <b>Zoey-Claire vom Kirchwinkel</b>	

Hündin: **Zoey-Claire vom Kirchwinkel**

**VDH/CDF-1723/03**



Rüde: **Barney-Bear from the funny friends**  
Besitzer: Dirk Gerlach, D-46147 Oberhausen

**VDH/CDF-1749/03**

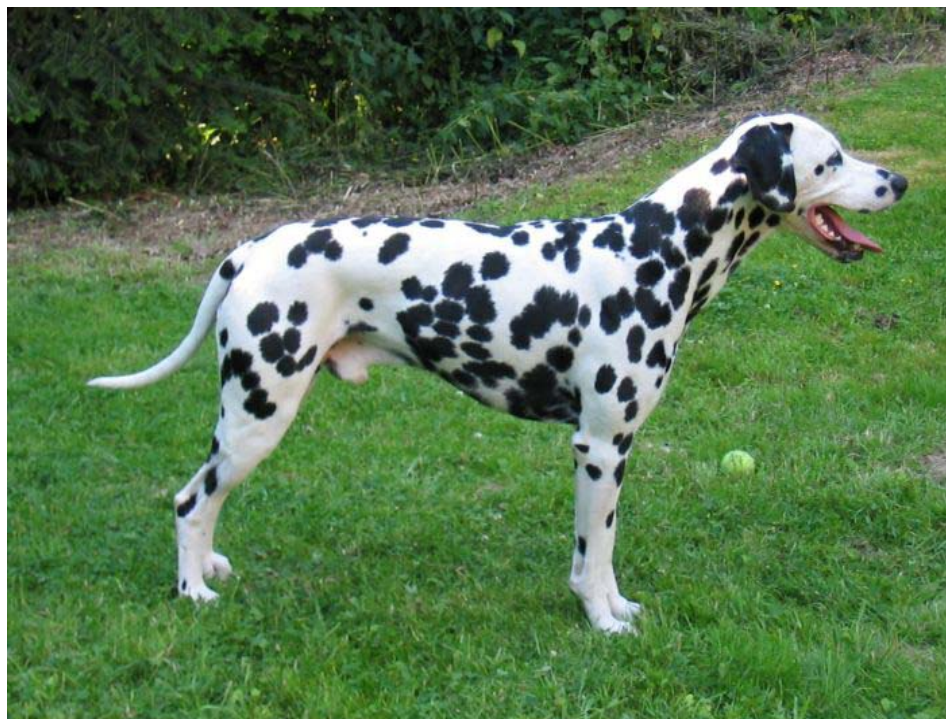

<b>11/314 I-Wurf</b>	<b>zu Hongelo</b>
<b>WT 02.05.2008</b>	<b>Barney-Bear from the funny friends Zoey-Claire vom Kirchwinkel</b>

1. Generation: Eltern	2. Generation: Großeltern	3. Generation: Urgroßeltern
<b>Barney-Bear from the funny friends</b> weiß/schwarz HD: A AEP: bds. ableitbar VDH/CDF-1749/03	Int -Ch, Dt -Ch VDH & Club, ES '01 <b>Orion vom Römerturm</b> weiß/braun HD: B AEP: bds. ableitbar VDH/DZB 21207	Int, NL -Ch <b>Salsusa Startrekker of Theakston</b> weiß/schwarz HD: A NHSB 1800650
		<b>Fergy vom Hause Baltino</b> weiß/braun HD: A VDH/DZB 15513
	Int -Ch, Dt -Ch VDH & Club <b>Blanca vom Weidefelder Strand</b> weiß/schwarz HD: A AEP: bds. ableitbar VDH/DZB 18864	Int, NL, B -Ch, Dt -Ch VDH <b>Olbero Ozonelayer</b> weiß/schwarz HD: B AEP: bds. ableitbar KC-P56361C5PC4
		<b>Simba von Katja-Domus</b> weiß/schwarz HD: B VDH/DZB 137-91
<b>Zoey-Claire vom Kirchwinkel</b> weiß/schwarz HD: A AEP: bds. ableitbar VDH/CDF-1723/03	<b>Olbero on Top of the World</b> weiß/schwarz HD: B AEP: bds. ableitbar NHSB 2275287	<b>Salsusa Astar Playa</b> weiß/schwarz 0334CI
		<b>Olbero off the Peg</b> weiß/schwarz X3793106X03
	<b>Wiona vom Kirchwinkel</b> weiß/schwarz HD: A AEP: bds. ableitbar CDF/VDH-1511/00	<b>Quarterback vom Kirchwinkel</b> weiß/schwarz HD: A AEP: bds. ableitbar CDF/VDH-0927/96
		<b>Coachrunners Indian Summer</b> weiß/schwarz HD: A AEP: bds. ableitbar NHSB 2155586

<b>Züchter:</b>	Gerhard Herbst Schopenhauerstr. 9 52477 Alsdorf
-----------------	---

<b>11/314 I-Wurf</b>	<b>zu Hongelo</b>
<b>WT 02.05.2008</b>	<b>Barney-Bear from the funny friends</b> <b>Zoey-Claire vom Kirchwinkel</b>

Zuchtbuchnummern:	VDH/CDF-2563/08 bis VDH/CDF-2573/08
-------------------	-------------------------------------

Decktag	01.03.2008	Wurftag	02.05.2008	Trächtigkeitstage	62
---------	------------	---------	------------	-------------------	----

Wurfstärke	4,10 weiß/schwarz	0,0 weiß/braun
eingetragen	3,8 weiß/schwarz	0,0 weiß/braun

Totgeburten	0,0	verendet	1,0	euthanasiert	0,2
Besonderheiten:					

Hündin	Zoey-Claire vom Kirchwinkel	VDH/CDF-1723/03
	Wurftag: 31.03.2003	HD: A weiß/schwarz
Rüde	Barney-Bear from the funny friends	VDH/CDF-1749/03
	Wurftag: 31.05.2003	HD: A weiß/schwarz

Welpen:

Name		Farbe	ZB-Nr.	Transponder-Nr.	Bemerkungen	AEP bei 80 dB
Idefix-Clooney	R	w/s	VDH/CDF-2563/08	276098510254012		beidseitig ableitbar
Isidor	R	w/s	VDH/CDF-2564/08	276098510249512		beidseitig ableitbar
Iven-Neo	R	w/s	VDH/CDF-2565/08	276098510249509		beidseitig ableitbar
I am Marie	H	w/s	VDH/CDF-2566/08	276098510249511		beidseitig ableitbar
Idis-Zoey	H	w/s	VDH/CDF-2567/08	276098510249518	Blauauge re.	beidseitig ableitbar
Indira-Luna	H	w/s	VDH/CDF-2568/08	276098510249515		beidseitig ableitbar
Inja-Lotta	H	w/s	VDH/CDF-2569/08	276098510249517	Blauauge li.	beidseitig ableitbar
Ireja-Kira	H	w/s	VDH/CDF-2570/08	276098510249513	Blauauge bds.	beidseitig ableitbar
Isa	H	w/s	VDH/CDF-2571/08	276098510249516		beidseitig ableitbar
Isabell	H	w/s	VDH/CDF-2572/08	276098510249510		beidseitig ableitbar
Ivett-Piroschka	H	w/s	VDH/CDF-2573/08	276098510249514	Blauauge bds.	beidseitig ableitbar

Gemeldete Fehler

taub / unilateral	0,0 / 0,0	Monorchismus	0,0	Heterochromie	0,0
Platte / Monokel	0,0 / 0,0	Kryptorchismus	0,0	Megaoesophagus	0,0
Blau- / Birkauge	0,4 / 0,0	Knickrute	0,0	Gaumenanomalie	0,0
En- / Ektropium	0,0 / 0,0	Nabelbruch	0,0	Lidrandkolobom	0,0
sonst. Fehler	0,0				





<b>12/315</b>	<b>A-Wurf</b>	<b>Pearl of Mandalay Bay</b>
<b>WT 03.05.2008</b>	<b>Odrasz od Motovuna</b>	<b>Gipsy von Arabian's Stud</b>

Hündin: **Gipsy von Arabian's Stud**

**VDH/DVD 2713-05**



Rüde: **Odrasz od Motovuna**

**HR 11831 DA**

Besitzer: **Manuela Fernandes Esteves, D-58640 Iserlohn**



<b>12/315</b>	<b>A-Wurf</b>	<b>Pearl of Mandalay Bay</b>
<b>WT 03.05.2008</b>		<b>Odrasz od Motovuna</b> <b>Gipsy von Arabian's Stud</b>

1. Generation: Eltern	2. Generation: Großeltern	3. Generation: Urgroßeltern
Dt -JCh VDH & Club, Dt -Ch VDH & Club, JES '06 <b>Odrasz od Motovuna</b> weiß/schwarz BH HD: A AEP: bds. ableitbar HR 11831 DA	HR, L, H, I, SLO, SK -Ch <b>T-Card Man of Gold</b> weiß/braun JR 74553	Int, L, DK, S, N, NORD -Ch <b>Knight of Gold at Theakston</b> weiß/schwarz S 54699/89
		<b>T-Card Irish Coffee</b> weiß/braun S 21993/98
	Int, HR, SLO, BiH -Ch <b>Volim Te od Motovuna</b> HR 11406	Int, NT, HR, SLO -Ch <b>Barun Ben A. Memory od Motovuna</b> HD: B HR 10604
		Int, HR -Ch <b>Divya Danaja</b> HR 10007
<b>Gipsy von Arabian's Stud</b> weiß/schwarz HD: A2 AEP: bds. ableitbar VDH/DVD 2713-05	Dt -Ch Club <b>Clayton Duke Javapami</b> weiß/schwarz HD: A AEP: bds. ableitbar CLP/DA/6096	Int -Ch, Dt -Ch VDH <b>Zeno von Waldhagen</b> weiß/schwarz AD, BH, SchHA HD: A AEP: bds. ableitbar VDH/DZB 17455
		CZ -Ch, CZ -JCh <b>Diamond Lily Raul</b> weiß/schwarz AEP: bds. ableitbar CLP/DA/5782
	<b>Darina von Arabian's Stud</b> weiß/schwarz HD: A1 AEP: bds. ableitbar VDH/DVD 2112-03	Int -Ch, Dt -Ch VDH & Club, VS DVD '02 <b>Bandit vom Kirbach</b> weiß/schwarz HD: B AEP: bds. ableitbar VDH/DVD 911-98
		<b>Tosca von der Lunie</b> weiß/schwarz HD: A1 VDH/DVD 1014/98

<b>Züchter:</b>	Doris Duckhorn Burloer Straße 93 46414 Rhede
-----------------	--



<b>12/315</b>	<b>A-Wurf</b>	<b>Pearl of Mandalay Bay</b>
<b>WT 03.05.2008</b>	<b>Odrasz od Motovuna</b>	<b>Gipsy von Arabian's Stud</b>

Zuchtbuchnummern:	VDH/CDF-2574/08 bis VDH/CDF-2583/08
-------------------	-------------------------------------

Decktag	04.03.2008	Wurftag	03.05.2008	Trächtigkeitstage	60
---------	------------	---------	------------	-------------------	----

Wurfstärke	6,4 weiß/schwarz	2,0 weiß/braun
eingetragen	5,3 weiß/schwarz	2,0 weiß/braun

Totgeburten	1,0	verendet	0,0	euthanasiert	0,1
Besonderheiten:					

Hündin	Gipsy von Arabian's Stud	VDH/DVD 2713-05
	Wurftag: 09.09.2005	HD: A2
Rüde	Odrasz od Motovuna	HR 11831 DA
	Wurftag: 02.10.2005	HD: A

Welpen:

Name		Farbe	ZB-Nr.	Transponder-Nr.	Bemerkungen	AEP bei 80 dB
Adrian	R	w/s	VDH/CDF-2574/08	276098102498194	Kopf-Ohrenplatte li.	beidseitig ableitbar
Agent	R	w/br	VDH/CDF-2575/08	276098102495050		beidseitig ableitbar
Al Bandit	R	w/s	VDH/CDF-2576/08	276098102494233		beidseitig ableitbar
Al Capone	R	w/s	VDH/CDF-2577/08	276098102495011	Innenohrplatte re.	beidseitig ableitbar
Alex	R	w/br	VDH/CDF-2578/08	276098102495349		beidseitig ableitbar
Amigo	R	w/s	VDH/CDF-2579/08	276098102494822		beidseitig ableitbar
Armani	R	w/s	VDH/CDF-2580/08	276098102494416	Innenohrplatte re.	beidseitig ableitbar
Alicia	H	w/s	VDH/CDF-2581/08	276098102496990		beidseitig ableitbar
Amy	H	w/s	VDH/CDF-2582/08	276098102491406	Kopf-Ohrenplatte li.	beidseitig ableitbar
Arabella	H	w/s	VDH/CDF-2583/08	276098102496169		beidseitig ableitbar

Gemeldete Fehler

taub / unilateral	0,0 / 0,0	Monorchismus	0,0	Heterochromie	0,0
Platte / Monokel	3,1 / 0,0	Kryptorchismus	0,0	Megaesophagus	0,0
Blau- / Birkauge	0,0 / 0,0	Knickrute	0,0	Gaumenanomalie	0,0
En- / Ektropium	0,0 / 0,0	Nabelbruch	0,0	Lidrandkolobom	0,0
sonst. Fehler	0,0				



<b>13/316</b>	<b>A-Wurf</b>	<b>Beta-Omikron</b>
	<b>WT 06.05.2008</b>	<b>Gwynmor Undercover Agent Starlong Smiling Sun</b>

Hündin: **Starlong Smiling Sun**

**NHSB 2479077**

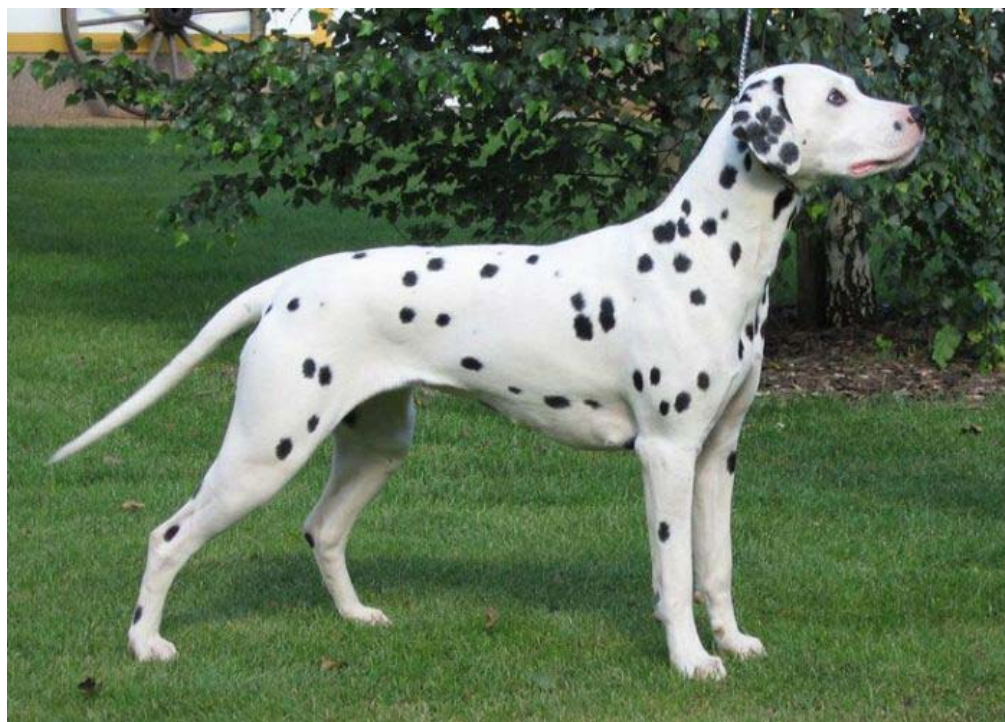

Rüde: **Gwynmor Undercover Agent**

**NHSB 2522389**

Besitzer: M. Strickroth, D-35789 Weilmünster-Laubuseschbach



<b>13/316</b>	<b>A-Wurf</b>	<b>Beta-Omikron</b>
<b>WT 06.05.2008</b>		<b>Gwynmor Undercover Agent</b> <b>Starlong Smiling Sun</b>

1. Generation: Eltern	2. Generation: Großeltern	3. Generation: Urgroßeltern
<b>MK, BG, RSM -Ch, Dt -Ch Club</b> <b>Gwynmor Undercover Agent</b> weiß/schwarz HD: A AEP: bds. ableitbar NHSB 2522389	Int, N, DK, FIN, B, NL, L, GB -Ch, WS '02 <b>Spotnik's Special Selection</b> weiß/schwarz HD: B N 02842	N -Ch <b>Spotnik's Quick Quackery</b> weiß/schwarz HD: A N 19702/97
	<b>Gwynmor Lili Mai</b> weiß/braun HD: B NHSB 2221373	N, S -Ch <b>Spotnik's Milkmaid</b> weiß/braun HD: A N 14818/92
<b>Starlong Smiling Sun</b> weiß/schwarz HD: B AEP: bds. ableitbar NHSB 2479077	JWS '02 <b>Starlong Selective Stainer</b> HD: A NHSB 2372454	Int, NL, B, L, DK -Ch, Dt -Ch VDH, WS '96, '97 <b>Gayfield Charles Brown</b> weiß/braun HD: B KCR U1371906U02
	Int, N -Ch, JWS '97, WS '99, WS '00 <b>Starlong Sweet Symphony</b> weiß/schwarz HD: A NHSB 2096874	<b>Perdita's Keep Track</b> weiß/braun HD: B N 15868/95
		GB -Ch <b>Tommy Brock</b> weiß/schwarz KCSB 1615CF
		Int, N -Ch, JWS '97, WS '99, WS '00 <b>Starlong Sweet Symphony</b> weiß/schwarz HD: A NHSB 2096874
		Int, NL, B, L, DK -Ch, Dt -Ch VDH, WS '96, '97 <b>Gayfield Charles Brown</b> weiß/braun HD: B KCR U1371906U02
		<b>Bahati Rhapsody</b> weiß/schwarz HD: A SHSB 517873

<b>Züchter:</b>	Jörg Oberüber Gerostraße 47 15926 Heideblick-Gehren
-----------------	---







<b>14/317</b>	<b>B-Wurf</b>	<b>von Harbernus</b>
<b>WT 07.05.2008</b>	<b>Odrasz od Motovuna</b>	<b>Agathe da Capo vom Kirchwinkel</b>

Hündin: **Agathe da Capo vom Kirchwinkel**

**VDH/CDF-1810/03**



Rüde: **Odrasz od Motovuna**

**HR 11831 DA**

Besitzer: **Manuela Fernandes Esteves, D-58640 Iserlohn**



<b>14/317</b>	<b>B-Wurf</b>	<b>von Harbernus</b>
<b>WT 07.05.2008</b>		<b>Odrasz od Motovuna</b> <b>Agathe da Capo vom Kirchwinkel</b>

1. Generation: Eltern	2. Generation: Großeltern	3. Generation: Urgroßeltern
Dt -JCh VDH & Club, Dt -Ch VDH & Club, JES '06 <b>Odrasz od Motovuna</b> weiß/schwarz BH HD: A AEP: bds. ableitbar HR 11831 DA	HR, L, H, I, SLO, SK -Ch <b>T-Cart Man of Gold</b> weiß/braun JR 74553	Int, L, DK, S, N, NORD -Ch <b>Knight of Gold at Theakston</b> weiß/schwarz S 54699/89
		<b>T-Cart Irish Coffee</b> weiß/braun S 21993/98
	Int, HR, SLO, BiH -Ch <b>Volim Te od Motovuna</b> HR 11406	Int, NT, HR, SLO -Ch <b>Barun Ben A. Memory od Motovuna</b> HD: B HR 10604
		Int, HR -Ch <b>Diva Danaja</b> HR 10007
<b>Agathe da Capo vom Kirchwinkel</b> weiß/braun HD: A AEP: bds. ableitbar VDH/CDF-1810/03	Int, NL -Ch, Dt -Ch VDH <b>Starlong Sam</b> weiß/schwarz HD: A AEP: bds. ableitbar NHSB 2096872	Int, NL, B, L, DK -Ch, Dt -Ch VDH, WS '96, '97 <b>Gayfield Charles Brown</b> weiß/braun HD: B KCCR U1371906U02
		<b>Bahati Rhapsody</b> weiß/schwarz HD: A SHSB 517873
	Dt -Ch Club <b>Olbero on Top of the Net</b> weiß/braun HD: A AEP: bds. ableitbar KCAA 1815509	<b>Salsusa Astar Playa</b> weiß/schwarz 0334CI
		<b>Olbero off the Peg</b> weiß/schwarz X3793106X03

<b>Züchter:</b>	Lydia Lorse Harbernusstr. 48 A 41472 Neuss
-----------------	--



<b>14/317 B-Wurf</b>	<b>von Harbernus</b>
<b>WT 07.05.2008</b>	<b>Odrasz od Motovuna</b> <b>Agathe da Capo vom Kirchwinkel</b>

Zuchtbuchnummern:	VDH/CDF-2589/08 bis VDH/CDF-2599/08
-------------------	-------------------------------------

Decktag	03.03.2008	Wurfstag	07.05.2008	Trächtigkeitstage	65
---------	------------	----------	------------	-------------------	----

Wurfstärke	3,2 weiß/schwarz	4,2 weiß/braun
eingetragen	3,2 weiß/schwarz	4,2 weiß/braun

Totgeburten	0,0	verendet	0,0	euthanasiert	0,0
Besonderheiten:					

Hündin	Agathe da Capo vom Kirchwinkel	VDH/CDF-1810/03
	Wurfstag: 12.10.2003	HD: A
Rüde	Odrasz od Motovuna	HR 11831 DA
	Wurfstag: 02.10.2005	HD: A weiß/schwarz

Welpen:

Name		Farbe	ZB-Nr.	Transponder-Nr.	Bemerkungen	AEP bei 80 dB
Bacardi	R	w/s	VDH/CDF-2589/08	276098510233587		beidseitig ableitbar
Balduin	R	w/br	VDH/CDF-2590/08	276098510233576	Knickrute	beidseitig ableitbar
Batman	R	w/br	VDH/CDF-2591/08	276098510233588	Kopfplatte re.	beidseitig ableitbar
Belmondo	R	w/s	VDH/CDF-2592/08	276098510233589		beidseitig ableitbar
Bernie	R	w/br	VDH/CDF-2593/08	276098510233586		beidseitig ableitbar
Bianco Babe	R	w/s	VDH/CDF-2594/08	276098510233585		beidseitig ableitbar
Brahms	R	w/br	VDH/CDF-2595/08	276098510233575		beidseitig ableitbar
Bertine	H	w/s	VDH/CDF-2596/08	276098510233574		beidseitig ableitbar
Billa	H	w/s	VDH/CDF-2597/08	276098510233584		beidseitig ableitbar
Brown Sugar Mia	H	w/br	VDH/CDF-2598/08	276098510233590	Kopfplatte re.	beidseitig ableitbar
Brunhilde	H	w/br	VDH/CDF-2599/08	276098510233529		beidseitig ableitbar

Gemeldete Fehler

taub / unilateral	0,0 / 0,0	Monorchismus	0,0	Heterochromie	0,0
Platte / Monokel	1,1 / 0,0	Kryptorchismus	0,0	Megaoesophagus	0,0
Blau- / Birkauge	0,0 / 0,0	Knickrute	1,0	Gaumenanomalie	0,0
En- / Ektropium	0,0 / 0,0	Nabelbruch	0,0	Lidrandkolobom	0,0
sonst. Fehler	0,0				



<b>15/318</b>	<b>K-Wurf</b>	<b>von Arabian's Stud</b>
<b>WT 22.05.2008</b>	<b>Clayton Duke Javapami</b>	<b>Darina von Arabian's Stud</b>

Hündin: **Darina von Arabian's Stud**

**VDH/DVD 2112-03**



Rüde: **Clayton Duke Javapami**

**CLP/DA/6096**

Besitzer: **Manuela Fernandes Esteves, D-58640 Iserlohn**



<b>15/318</b>	<b>K-Wurf</b>	<b>von Arabian's Stud</b>
<b>WT 22.05.2008</b>	<b>Clayton Duke Javapami</b>	<b>Darina von Arabian's Stud</b>

1. Generation: Eltern	2. Generation: Großeltern	3. Generation: Urgroßeltern
Dt -Ch Club <b>Clayton Duke Javapami</b> weiß/schwarz HD: A AEP: bds. ableitbar CLP/DA/6096	Int -Ch, Dt -Ch VDH <b>Zeno von Waldhagen</b> weiß/schwarz AD, BH, SchHA HD: A AEP: bds. ableitbar VDH/DZB 17455	Int, NL -Ch <b>Salsusa Startrekker of Theakston</b> weiß/schwarz HD: A NHSB 1800650
		<b>Sylvania Smokey von Waldhagen</b> weiß/schwarz HD: A VDH/DZB 16419
<b>Darina von Arabian's Stud</b> weiß/schwarz HD: A1 AEP: bds. ableitbar VDH/DVD 2112-03	CZ -Ch, CZ -JCh <b>Diamond Lily Raul</b> weiß/schwarz AEP: bds. ableitbar CLP/DA/5782	<b>Elton John Jazz Maj</b> weiß/schwarz AEP: bds. ableitbar CLP/DA/3160/96
		<b>Djeany's Dinag of Dalbury's Clan</b> weiß/braun AEP: bds. ableitbar CLP/DA/2971/96
<b>Darina von Arabian's Stud</b> weiß/schwarz HD: A1 AEP: bds. ableitbar VDH/DVD 2112-03	Int -Ch, Dt -Ch VDH & Club, VS DVD '02 <b>Bandit vom Kirbach</b> weiß/schwarz HD: B AEP: bds. ableitbar VDH/DVD 911-98	Int, A -Ch, Dt -Ch VDH & Club <b>Jugo vom Schleihof</b> weiß/schwarz HD: A2 AEP: bds. ableitbar VDH/DZB 15499
		Int -Ch, Dt -Ch VDH & Club, CS(B) '96; VS DVD '97 <b>Sunny vom Kirbach</b> weiß/braun AD HD: A AEP: bds. ableitbar VDH/DZB 17251
<b>Darina von Arabian's Stud</b> weiß/schwarz HD: A1 AEP: bds. ableitbar VDH/DVD 2112-03	<b>Tosca von der Lunie</b> weiß/schwarz HD: A1 VDH/DVD 1014/98	Int, A -Ch, Dt -Ch VDH & Club <b>Jugo vom Schleihof</b> weiß/schwarz HD: A2 AEP: bds. ableitbar VDH/DZB 15499
		<b>Quexy von der Lunie</b> weiß/schwarz HD: C1 CDF/VDH-0474/93

<b>Züchter:</b>	Manuela Fernandes Esteves Drüplingser Straße 2 58640 Iserlohn
-----------------	---

<b>15/318</b>	<b>K-Wurf</b>	<b>von Arabian's Stud</b>
<b>WT 22.05.2008</b>	<b>Clayton Duke Javapami</b>	<b>Darina von Arabian's Stud</b>

Zuchtbuchnummern:	VDH/CDF-2600/08 bis VDH/CDF-2610/08
-------------------	-------------------------------------

Decktag	21.03.2008	Wurftag	22.05.2008	Trächtigkeitstage	62
---------	------------	---------	------------	-------------------	----

Wurfstärke	6,6 weiß/schwarz	0,0 weiß/braun
eingetragen	5,6 weiß/schwarz	0,0 weiß/braun

Totgeburten	0,0	verendet	1,0	euthanasiert	0,0
Besonderheiten:					

Hündin	Darina von Arabian's Stud	VDH/DVD 2112-03
	Wurftag: 01.04.2003	HD: A1
Rüde	Clayton Duke Javapami	CLP/DA/6096
	Wurftag: 02.08.2003	HD: A

Welpen:

Name		Farbe	ZB-Nr.	Transponder-Nr.	Bemerkungen	AEP bei 80 dB
Kane	R	w/s	VDH/CDF-2600/08	276098102415887		beidseitig ableitbar
Kasimir	R	w/s	VDH/CDF-2601/08	276098102414324		beidseitig ableitbar
Kastello	R	w/s	VDH/CDF-2602/08	276098102412170		beidseitig ableitbar
Kimba	R	w/s	VDH/CDF-2603/08	276098102415056		beidseitig ableitbar
Konner	R	w/s	VDH/CDF-2604/08	276098102413350		beidseitig ableitbar
Kassy	H	w/s	VDH/CDF-2605/08	276098102419348		beidseitig ableitbar
Kiara-Keelay	H	w/s	VDH/CDF-2606/08	276098102420345		beidseitig ableitbar
Kimberly Javapami	H	w/s	VDH/CDF-2607/08	276098102412423		beidseitig ableitbar
Kloey	H	w/s	VDH/CDF-2608/08	276098102411302		beidseitig ableitbar
Koko-Lori's	H	w/s	VDH/CDF-2609/08	276098102417755		beidseitig ableitbar
Kyra Danaja	H	w/s	VDH/CDF-2610/08	276098102427390		beidseitig ableitbar

Gemeldete Fehler

taub / unilateral	0,0 / 0,0	Monorchismus	0,0	Heterochromie	0,0
Platte / Monokel	0,0 / 0,0	Kryptorchismus	0,0	Megaoesophagus	0,0
Blau- / Birkauge	0,0 / 0,0	Knickrute	0,0	Gaumenanomalie	0,0
En- / Ektropium	0,0 / 0,0	Nabelbruch	0,0	Lidrandkolobom	0,0
sonst. Fehler	0,0				





<b>16/319</b>	<b>L-Wurf</b>	<b>von Arabian's Stud</b>
	<b>WT 09.06.2008</b>	<b>Odrasz od Motovuna</b> <b>Gracy Jones von Arabian's Stud</b>

Hündin: **Gracy Jones von Arabian's Stud**

**VDH/DVD 2716-05**



Rüde: **Odrasz od Motovuna**

**HR 11831 DA**

Besitzer: **Manuela Fernandes Esteves, D-58640 Iserlohn**



<b>16/319</b>	<b>L-Wurf</b>	<b>von Arabian's Stud</b>
<b>WT 09.06.2008</b>		<b>Odrasz od Motovuna</b> <b>Gracy Jones von Arabian's Stud</b>

1. Generation: Eltern	2. Generation: Großeltern	3. Generation: Urgroßeltern
Dt -JCh VDH & Club, Dt -Ch VDH & Club, JES '06 <b>Odrasz od Motovuna</b> weiß/schwarz BH HD: A AEP: bds. ableitbar HR 11831 DA	HR, L, H, I, SLO, SK -Ch <b>T-Cart Man of Gold</b> weiß/braun JR 74553	Int, L, DK, S, N, NORD -Ch <b>Knight of Gold at Theakston</b> weiß/schwarz S 54699/89
		<b>T-Cart Irish Coffee</b> weiß/braun S 21993/98
<b>Gracy Jones von Arabian's Stud</b> HD: C1 AEP: bds. ableitbar VDH/DVD 2716-05	Int, HR, SLO, BiH -Ch <b>Volim Te od Motovuna</b> HR 11406	Int, NT, HR, SLO -Ch <b>Barun Ben A. Memory od Motovuna</b> HD: B HR 10604
		Int, HR -Ch <b>Diva Danaja</b> HR 10007
<b>Gracy Jones von Arabian's Stud</b> HD: C1 AEP: bds. ableitbar VDH/DVD 2716-05	Dt -Ch Club <b>Clayton Duke Javapami</b> weiß/schwarz HD: A AEP: bds. ableitbar CLP/DA/6096	Int -Ch, Dt -Ch VDH <b>Zeno von Waldhagen</b> weiß/schwarz AD, BH, SchHA HD: A AEP: bds. ableitbar VDH/DZB 17455
		CZ -Ch, CZ -JCh <b>Diamond Lily Raul</b> weiß/schwarz AEP: bds. ableitbar CLP/DA/5782
<b>Gracy Jones von Arabian's Stud</b> HD: C1 AEP: bds. ableitbar VDH/DVD 2716-05	<b>Darina von Arabian's Stud</b> weiß/schwarz HD: A1 AEP: bds. ableitbar VDH/DVD 2112-03	Int -Ch, Dt -Ch VDH & Club, VS DVD '02 <b>Bandit vom Kirbach</b> weiß/schwarz HD: B AEP: bds. ableitbar VDH/DVD 911-98
		<b>Tosca von der Lunie</b> weiß/schwarz HD: A1 VDH/DVD 1014/98

<b>Züchter:</b>	Manuela Fernandes Esteves Drüplingser Straße 2 58640 Iserlohn
-----------------	---







<b>17/320</b>	<b>G-Wurf</b>	<b>vom Schwarzen Rubin</b>
	<b>WT 15.06.2008</b>	<b>Fabio von den Meerwiesen</b> <b>Chiquita vom Schwarzen Rubin</b>

Hündin: **Chiquita vom Schwarzen Rubin**

**VDH/DVD 1538-01**



Rüde: **Fabio von den Meerwiesen**

**CDF/VDH-1731/03**

Besitzer: **Silvia und Axel Waldmann, D-37520 Osterode am Harz**



<b>17/320</b>	<b>G-Wurf</b>	<b>vom Schwarzen Rubin</b>
	<b>WT 15.06.2008</b>	<b>Fabio von den Meerwiesen</b> <b>Chiquita vom Schwarzen Rubin</b>

1. Generation: Eltern	2. Generation: Großeltern	3. Generation: Urgroßeltern
<b>Fabio von den Meerwiesen</b> weiß/schwarz HD: A AEP: bds. ableitbar CDF/VDH-1731/03	Dt -Ch VDH & Club <b>Orry vom Racker</b> weiß/braun AD HD: A AEP: bds. ableitbar VDH/DZB 21850	<b>Nanuk von Schönhagen</b> weiß/braun AD HD: A VDH/DZB 17296
		<b>Kimba vom Racker</b> weiß/braun HD: A VDH/DZB 18202
	<b>Baby-Jane of the Living Spots</b> weiß/schwarz HD: A AEP: bds. ableitbar CDF/VDH-0724/95	NL -Ch <b>Cocheperro Oreblo of Olbero</b> weiß/schwarz HD: C NHSB 1800555
		<b>Jaschiko vom Kirchwinkel</b> weiß/schwarz HD: A VDH 91/085-0308
<b>Chiquita vom Schwarzen Rubin</b> weiß/schwarz HD: A AEP: bds. ableitbar VDH/DVD 1538-01	N, PL -Ch, Dt -Ch VDH & Club <b>Perdita's Inside Information</b> weiß/schwarz HD: A AEP: bds. ableitbar N 06425/96	<b>T-Cart Unicus</b> weiß/schwarz HD: A S 31014/93
		N -Ch <b>Perdita's Key to Heaven</b> weiß/braun HD: A N 17198/93
	<b>Estilla-Ehru von Katja-Domus</b> weiß/schwarz HD: A AEP: bds. ableitbar VDH/DZB 18690	Int, NL, B -Ch, Dt -Ch VDH <b>Super Trooper at Knightstone</b> weiß/schwarz HD: B NHSB 1850860
		<b>Aniko Hilariusz</b> weiß/schwarz HD: B VDH/DZB 16879

<b>Züchter:</b>	Gabriele Schwark Hauptstraße 13 25585 Lütjenwestedt
-----------------	---

<b>17/320 G-Wurf vom Schwarzen Rubin</b>
<b>WT 15.06.2008 Fabio von den Meerwiesen Chiquita vom Schwarzen Rubin</b>

Zuchtbuchnummern:	VDH/CDF-2611/08 bis VDH/CDF-2619/08
-------------------	-------------------------------------

Decktag	12.04.2008	Wurftag	15.06.2008	Trächtigkeitstage	64
---------	------------	---------	------------	-------------------	----

Wurfstärke	5,1 weiß/schwarz	2,1 weiß/braun
eingetragen	5,1 weiß/schwarz	2,1 weiß/braun

Totgeburten	0,0	verendet	0,0	euthanasiert	0,0
Besonderheiten:					

Hündin	Chiquita vom Schwarzen Rubin	VDH/DVD 1538-01
	Wurftag: 12.05.2001	HD: A weiß/schwarz
Rüde	Fabio von den Meerwiesen	CDF/VDH-1731/03
	Wurftag: 09.04.2003	HD: A weiß/schwarz

Welpen:

Name		Farbe	ZB-Nr.	Transponder-Nr.	Bemerkungen	AEP bei 80 dB
Galileo	R	w/s	VDH/CDF-2611/08	276098102466764		beidseitig ableitbar
Geronimo	R	w/br	VDH/CDF-2612/08	276098102473121		beidseitig ableitbar
Gigolo	R	w/br	VDH/CDF-2613/08	276098102469150		beidseitig ableitbar
Gizmo	R	w/s	VDH/CDF-2614/08	276098102472663	Rückbiss	beidseitig ableitbar
Gomez	R	w/s	VDH/CDF-2615/08	276098102465083	Rückbiss	beidseitig ableitbar
Guinness	R	w/s	VDH/CDF-2616/08	276098102464810		beidseitig ableitbar
Gulliver	R	w/s	VDH/CDF-2617/08	276098102467397		beidseitig ableitbar
Galaxy	H	w/s	VDH/CDF-2618/08	276098102464980		beidseitig ableitbar
Gwendolin	H	w/br	VDH/CDF-2619/08	276098102465997	Kopf-Ohrenplatte	beidseitig ableitbar

Gemeldete Fehler

taub / unilateral	0,0 / 0,0	Monorchismus	0,0	Heterochromie	0,0
Platte / Monokel	0,1 / 0,0	Kryptorchismus	0,0	Megaoesophagus	0,0
Blau- / Birkauge	0,0 / 0,0	Knickrute	0,0	Gaumenanomalie	0,0
En- / Ektropium	0,0 / 0,0	Nabelbruch	0,0	Lidrandkolobom	0,0
sonst. Fehler	2,0	Rückbiss, Rückbiss			





<b>18/321</b>	<b>A-Wurf</b>	<b>of running Points</b>
<b>WT 30.06.2008</b>	<b>Glamour Boy of the Living Spots Butterfly of spotted Sensation</b>	

Hündin: **Butterfly of spotted Sensation**

**VDH/CDF-2026/05**



Rüde: **Glamour Boy of the Living Spots**  
Besitzer: Jennifer Naß, D-40235 Düsseldorf

**VDH/DZB 26001**



<b>18/321</b>	<b>A-Wurf</b>	<b>of running Points</b>
<b>WT 30.06.2008</b>		<b>Glamour Boy of the Living Spots</b> <b>Butterfly of spotted Sensation</b>

1. Generation: Eltern	2. Generation: Großeltern	3. Generation: Urgroßeltern
<b>Glamour Boy of the Living Spots</b> weiß/schwarz HD: A AEP: bds. ableitbar VDH/DZB 26001	<b>Kuddel von Reinhold's Hüsung</b> weiß/schwarz HD: A AEP: bds. ableitbar VDH/DZB 24264	<b>Snow Flake von Nassau</b> weiß/schwarz HD: A AEP: bds. ableitbar VDH/DZB 23030
		Dt -Ch Club <b>Indy von Reinhold's Hüsung</b> weiß/braun HD: B AEP: bds. ableitbar VDH/DZB 21905
<b>Butterfly of spotted Sensation</b> weiß/schwarz HD: A AEP: bds. ableitbar VDH/CDF-2026/05	<b>Emma Peel of the Living Spots</b> weiß/schwarz HD: A AEP: bds. ableitbar VDH/DZB 26048	Int, NL, L, DK, B, S, N -Ch, Dt -Ch VDH, AJW '99, AW '99, CS(B)'00, CS(D)'01, BeneluxW <b>Rocca al Mare Congregare</b> weiß/schwarz HD: B1 AEP: bds. ableitbar S 49852/98
		<b>Akashi von Taniluba</b> weiß/schwarz HD: A AEP: bds. ableitbar VDH/DVD 1412-00
	<b>Avary da Capo vom Kirchwinkel</b> weiß/braun HD: A AEP: bds. ableitbar VDH/CDF-1809/03	Int, NL -Ch, Dt -Ch VDH <b>Starlong Sam</b> weiß/schwarz HD: A AEP: bds. ableitbar NHSB 2096872
		Dt -Ch Club <b>Olbero on Top of the Net</b> weiß/braun HD: A AEP: bds. ableitbar KCAA 1815509
<b>Orlanda</b> weiß/schwarz HD: B1 AEP: bds. ableitbar UCK 007980 / KAZ 023	KZ -Ch <b>Elisey</b> weiß/schwarz HD: B UCK 003576	
	<b>Artita</b> weiß/braun UCK 001772	

<b>Züchter:</b>	Manuela Jansen Wagnerstr. 37 52134 Herzogenrath
-----------------	---



<b>18/321</b>	<b>A-Wurf</b>	<b>of running Points</b>
<b>WT 30.06.2008</b>	<b>Glamour Boy of the Living Spots Butterfly of spotted Sensation</b>	

Zuchtbuchnummern:	VDH/CDF-2620/08 bis VDH/CDF-2631/08
-------------------	-------------------------------------

Decktag	28.04.2008	Wurftag	30.06.2008	Trächtigkeitstage	63
---------	------------	---------	------------	-------------------	----

Wurfstärke	7,6 weiß/schwarz	0,0 weiß/braun
eingetragen	7,5 weiß/schwarz	0,0 weiß/braun

Totgeburten	0,0	verendet	0,0	euthanasiert	0,1
Besonderheiten:					

Hündin	Butterfly of spotted Sensation	VDH/CDF-2026/05
	Wurftag: 02.08.2005	HD: A weiß/schwarz
Rüde	Glamour Boy of the Living Spots	VDH/DZB 26001
	Wurftag: 18.11.2005	HD: A weiß/schwarz

Welpen:

Name		Farbe	ZB-Nr.	Transponder-Nr.	Bemerkungen	AEP bei 80 dB
Agilo	R	w/s	VDH/CDF-2620/08	276098510257684		beidseitig ableitbar
Akiro	R	w/s	VDH/CDF-2621/08	276098510257674	Kopf-Ohrenplatte re.	beidseitig ableitbar
Anouk	R	w/s	VDH/CDF-2622/08	276098510257701		beidseitig ableitbar
Aramis	R	w/s	VDH/CDF-2623/08	276098510257704		beidseitig ableitbar
Arik	R	w/s	VDH/CDF-2624/08	276098510257702		beidseitig ableitbar
Aron	R	w/s	VDH/CDF-2625/08	276098510257697		beidseitig ableitbar
Ayk	R	w/s	VDH/CDF-2626/08	276098510257699		beidseitig ableitbar
Abby	H	w/s	VDH/CDF-2627/08	276098510257698		beidseitig ableitbar
Action Amy	H	w/s	VDH/CDF-2628/08	276098510257700		beidseitig ableitbar
Actress	H	w/s	VDH/CDF-2629/08	276098510257703	Blauauge li.	beidseitig ableitbar
Amazing Grace	H	w/s	VDH/CDF-2630/08	276098510257695	Kopf-Ohrenplatte re.	beidseitig ableitbar
Attractive Sunshine	H	w/s	VDH/CDF-2631/08	276098510257706		beidseitig ableitbar

Gemeldete Fehler

taub / unilateral	0,0 / 0,0	Monorchismus	0,0	Heterochromie	0,0
Platte / Monokel	1,1 / 0,0	Kryptorchismus	0,0	Megaoesophagus	0,0
Blau- / Birkauge	0,1 / 0,0	Knickrute	0,0	Gaumenanomalie	0,0
En- / Ektropium	0,0 / 0,0	Nabelbruch	0,0	Lidrandkolobom	0,0
sonst. Fehler	0,0				



<b>19/322</b>	<b>A-Wurf</b>	<b>von Oakwood-Forest</b>
	<b>WT 13.07.2008</b>	<b>Bolero vom Jadschlösschen zu Hüttelngesäß Gwynmor Yearning for Yamasee</b>

Hündin: **Gwynmor Yearning for Yamasee**

**NHSB 2588604**



Rüde: **Bolero vom Jadschlösschen zu Hüttelngesäß**  
Besitzer: **Boris Eichholz, D-35716 Dietzhöhlztal**

**VDH/DZB 22531**

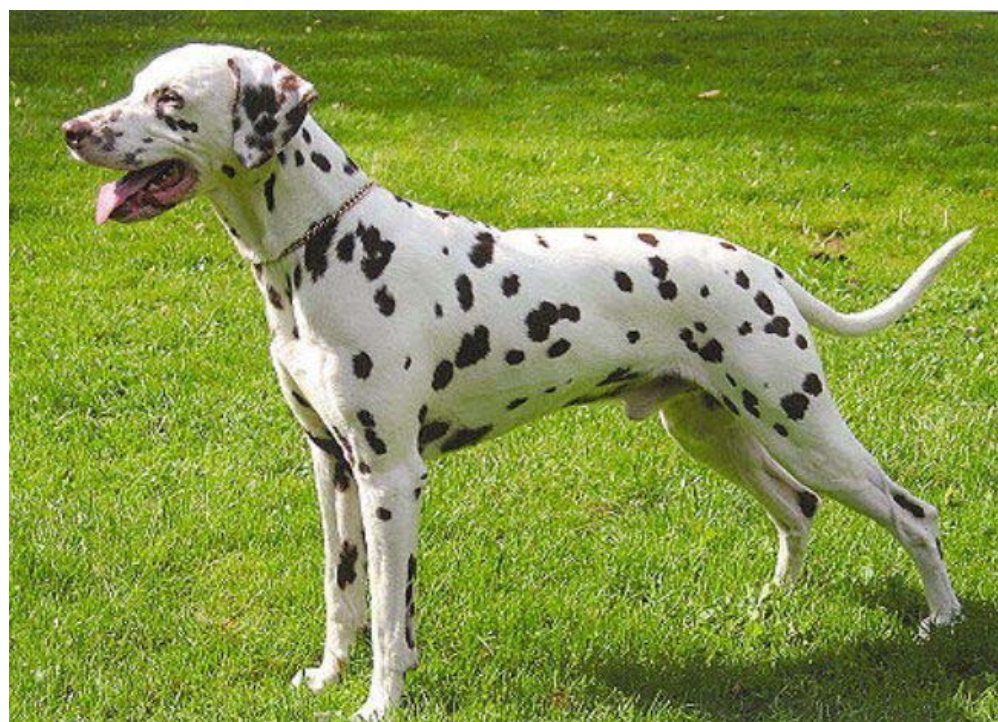

<b>19/322</b>	<b>A-Wurf</b>	<b>von Oakwood-Forest</b>
<b>WT 13.07.2008</b>		<b>Bolero vom Jadschlösschen zu Hüttelngesäß</b> <b>Gwynmor Yearning for Yamasee</b>

1. Generation: Eltern	2. Generation: Großeltern	3. Generation: Urgroßeltern
<b>Bolero vom Jadschlösschen zu Hüttelngesäß</b> weiß/braun HD: A AEP: bds. ableitbar VDH/DZB 22531	<b>Curias Love of my Live</b> weiß/schwarz HD: B AEP: bds. ableitbar DKK 13911/96	Int, L, DK, S, N, NORD -Ch <b>Knight of Gold at Theakston</b> weiß/schwarz S 54699/89
		DK -Ch <b>Curias Inky Image</b> weiß/schwarz DKK 05495/94
	Dt Vet -Ch VDH, ES ' 08 <b>Honeymoon von Reinhold's Hüsung</b> weiß/braun HD: B AEP: bds. ableitbar VDH/DZB 20316	<b>Anthony vom Hirschbachtal</b> weiß/schwarz BH HD: B AEP: bds. ableitbar VDH/DZB 14283
		<b>Vinca's Kalinka</b> weiß/braun HD: A AEP: bds. ableitbar DKK 20044/92
<b>Gwynmor Yearning for Yamasee</b> weiß/schwarz HD: C AEP: bds. ableitbar NHSB 2588604	WS '08 <b>Bell-A-Mir's Elegant Envoy</b> HD: A SKK 62691/04	N, S, NORD, DK, -Ch <b>Spotnik's Viking Victory</b> weiß/braun HD: A N 19296/01
		<b>Bell-A-Mir's Classy Cleopatra</b> HD: A DKK 1984/00
	NL -Ch <b>Gwynmor Quicksilver</b> HD: A NHSB 2384573	Int, N, DK, FIN, B, NL, L, GB -Ch, WS '02 <b>Spotnik's Special Selection</b> weiß/schwarz HD: B N 02842
		L, S -Ch <b>Gwynmor Lots of Love</b> HD: B NHSB 2221374

<b>Züchter:</b>	Boris Eichholz Forststraße 18 35716 Dietzhöhlztal
-----------------	---

<b>19/322 A-Wurf</b>	<b>von Oakwood-Forest</b>
<b>WT 13.07.2008</b>	<b>Bolero vom Jadschlösschen zu Hüttelngesäß Gwynmor Yearning for Yamasee</b>

Zuchtbuchnummern:	VDH/CDF-2632/08 bis VDH/CDF-2645/08
-------------------	-------------------------------------

Decktag	12.05.2008	Wurftag	13.07.2008	Trächtigkeitstage	62
---------	------------	---------	------------	-------------------	----

Wurfstärke	5,3 weiß/schwarz	5,1 weiß/braun
eingetragen	5,3 weiß/schwarz	5,1 weiß/braun

Totgeburten	0,0	verendet	0,0	euthanasiert	0,0
Besonderheiten:					

Hündin	Gwynmor Yearning for Yamasee	NHSB 2588604
	Wurftag: 17.12.2005	HD: C weiß/schwarz
Rüde	Bolero vom Jadschlösschen zu Hüttelngesäß	VDH/DZB 22531
	Wurftag: 05.04.2000	HD: A weiß/braun

Welpen:

Name		Farbe	ZB-Nr.	Transponder-Nr.	Bemerkungen	AEP bei 80 dB
A Love of my Life	R	w/br	VDH/CDF-2632/08	276098102538112		beidseitig ableitbar
A Song of my Soul	R	w/s	VDH/CDF-2633/08	276098102536000		beidseitig ableitbar
Agamemnon	R	w/s	VDH/CDF-2634/08	276098102536931	Kopf-Ohrenplatte	beidseitig ableitbar
Al Capone	R	w/s	VDH/CDF-2635/08	276098102534613	Ohrenplatte	links ableitbar
Always Mine	R	w/br	VDH/CDF-2636/08	276098102537260		beidseitig ableitbar
Always on my Mind	R	w/br	VDH/CDF-2637/08	276098102537110		beidseitig ableitbar
Ambassador	R	w/s	VDH/CDF-2638/08	276098102534005		beidseitig ableitbar
Amore Mio	R	w/s	VDH/CDF-2639/08	276098102534173		beidseitig ableitbar
Antaeus	R	w/br	VDH/CDF-2640/08	276098102530458		rechts ableitbar
Arsen	R	w/br	VDH/CDF-2641/08	276098102534291		beidseitig ableitbar
All my Dreams	H	w/s	VDH/CDF-2642/08	276098102538212		beidseitig ableitbar
Antea Mia	H	w/br	VDH/CDF-2643/08	276098102538088		beidseitig ableitbar
Antigua	H	w/s	VDH/CDF-2644/08	276098102531483		beidseitig ableitbar
Arwen Lea	H	w/s	VDH/CDF-2645/08	276098102537352		beidseitig ableitbar

Gemeldete Fehler

taub / unilateral	0,0 / 2,0	Monorchismus	0,0	Heterochromie	0,0
Platte / Monokel	2,0 / 0,0	Kryptorchismus	0,0	Megaoesophagus	0,0
Blau- / Birkauge	0,0 / 0,0	Knickrute	0,0	Gaumenanomalie	0,0
En- / Ektropium	0,0 / 0,0	Nabelbruch	0,0	Lidrandkolobom	0,0
sonst. Fehler	0,0				





<b>20/323</b>	<b>C-Wurf</b>	<b>vom Jagdschlösschen zu Hüttelngesäß</b>
	<b>WT 20.08.2008</b>	<b>Baffo vom Jadschlösschen zu Hüttelngesäß Coco Chanel zum Vimimeijum</b>

Hündin: **Coco Chanel zum Vimimeijum**

**VDH/CDF-2112/06**



Rüde: **Baffo vom Jadschlösschen zu Hüttelngesäß**  
Besitzer: **Stefan Krohm, D-62864 Glattbach**

**VDH/DZB 22528**



<b>20/323</b>	<b>C-Wurf</b>	<b>vom Jagdschlösschen zu Hüttelngesäß</b>
<b>WT 20.08.2008</b>	<b>Baffo vom Jadschlösschen zu Hüttelngesäß</b> <b>Coco Chanel zum Vimimeijum</b>	

1. Generation: Eltern	2. Generation: Großeltern	3. Generation: Urgroßeltern
<b>Baffo vom Jadschlösschen zu Hüttelngesäß</b> weiß/schwarz HD: A AEP: bds. ableitbar VDH/DZB 22528	<b>Curias Love of my Live</b> weiß/schwarz HD: B AEP: bds. ableitbar DKK 13911/96	Int, L, DK, S, N, NORD -Ch <b>Knight of Gold at Theakston</b> weiß/schwarz S 54699/89
		DK -Ch <b>Curias Inky Image</b> weiß/schwarz DKK 05495/94
	Dt Vet -Ch VDH, ES ' 08 <b>Honeymoon von Reinhold's Hüsung</b> weiß/braun HD: B AEP: bds. ableitbar VDH/DZB 20316	<b>Anthony vom Hirschbachtal</b> weiß/schwarz BH HD: B AEP: bds. ableitbar VDH/DZB 14283
		<b>Vinca's Kalinka</b> weiß/braun HD: A AEP: bds. ableitbar DKK 20044/92
<b>Coco Chanel zum Vimimeijum</b> weiß/schwarz HD: A AEP: bds. ableitbar VDH/CDF-2112/06	<b>Kira vom Kirbach</b> weiß/braun HD: B AEP: bds. ableitbar VDH/DVD 1926-02	Int -Ch, Dt -Ch VDH & Club, VS DVD '02 <b>Bandit vom Kirbach</b> weiß/schwarz HD: B AEP: bds. ableitbar VDH/DVD 911-98
		<b>Ayline vom Kirbach</b> weiß/braun HD: B AEP: bds. ableitbar VDH/DVD 910-98
	Int, NL, SLO -Ch, Dt -Ch VDH <b>Starlong Silver Shadow</b> weiß/schwarz HD: A1 AEP: bds. ableitbar NHSB 2372453	GB -Ch <b>Tommy Brock</b> weiß/schwarz KCSB 1615CF
		Int, N -Ch, JWS '97, WS '99, WS '00 <b>Starlong Sweet Symphony</b> weiß/schwarz HD: A NHSB 2096874

<b>Züchter:</b>	Gabriele und Dr. Carl Behling Schlösschen 63776 Mömbris N. Steinbach
-----------------	--







<b>21/324</b>	<b>M-Wurf</b>	<b>vom Forst Eichenhorst</b>
	<b>WT 23.08.2008</b>	<b>Cool Spot's Ascot</b> <b>Edelweiß vom Forst Eichenhorst</b>

Hündin: **Edelweiß vom Forst Eichenhorst**

**VDH/DVD 1951-02**



Rüde: **Cool Spot's Ascot**

**S13343/2005**

Besitzer: **Renée Dekker, NL-2532 Den Haag**



<b>21/324</b>	<b>M-Wurf</b>	<b>vom Forst Eichenhorst</b>
<b>WT 23.08.2008</b>		<b>Cool Spot's Ascot</b> <b>Edelweiß vom Forst Eichenhorst</b>

1. Generation: Eltern	2. Generation: Großeltern	3. Generation: Urgroßeltern
<b>Cool Spot's Ascot</b> weiß/braun HD: A AEP: bds. ableitbar S13343/2005	N, S, NORD, DK, -Ch <b>Spotnik's Viking Victory</b> weiß/braun HD: A N 19296/01	Int, N, DK, FIN, B, NL, L, GB -Ch, WS '02 <b>Spotnik's Special Selection</b> weiß/schwarz HD: B N 02842
		Int, S, F, NORD, -Ch, NV '98, '99, KBHV '98, SV '99, '00, NORDV '00 <b>Perdita's Kiss Me Better</b> weiß/schwarz HD: A N 10719/96
	<b>Rocca al Mare Dona Maria</b> weiß/schwarz S55970/2002	Int, DK, NORD -Ch, WS '00, SV '00, '01, '02, '03 <b>Jilloc's A Man in The Mirror</b> weiß/braun S57587/96
		Int, S, DK, L -Ch <b>Rocca al Mare Celestine</b> weiß/schwarz S49856/98
Int, B, BG, CH, MK, H, PL, CZ -Ch, Dt -Ch Club <b>Edelweiß vom Forst Eichenhorst</b> weiß/schwarz HD: A AEP: bds. ableitbar VDH/DVD 1951-02	N -Ch <b>Perdita's Just in Time</b> weiß/braun HD: A N 00365/95	<b>Dalming's Easter Parade</b> weiß/schwarz HD: A N 23884/93
		<b>Perdita's Memory Lane</b> N 19421/92
	<b>Perdita's Happy Happening</b> weiß/schwarz HD: A N 22550/97	Int, N, PL -Ch, Dt -Ch VDH & Club <b>Perdita's Keen Observer</b> weiß/braun HD: A N 02911/95
		N -Ch <b>Perdita's I Presume</b> HD: A N 06428/96

<b>Züchter:</b>	Beate Elsner Kölner Straße 80 42781 Haan
-----------------	--

<b>21/324 M-Wurf</b>	<b>vom Forst Eichenhorst</b>
<b>WT 23.08.2008</b>	<b>Cool Spot's Ascot</b> <b>Edelweiß vom Forst Eichenhorst</b>

Zuchtbuchnummern:	VDH/CDF-2653/08 bis VDH/CDF-2662/08
-------------------	-------------------------------------

Decktag	23.06.2008	Wurftag	23.08.2008	Trächtigkeitstage	61
---------	------------	---------	------------	-------------------	----

Wurfstärke	3,1 weiß/schwarz	7,0 weiß/braun
eingetragen	3,1 weiß/schwarz	6,0 weiß/braun

Totgeburten	0,0	verendet	1,0	euthanasiert	0,0
Besonderheiten:					

Hündin	Edelweiß vom Forst Eichenhorst	VDH/DVD 1951-02
	Wurftag: 12.09.2002	HD: A weiß/schwarz
Rüde	Cool Spot's Ascot	S13343/2005
	Wurftag: 30.12.2004	HD: A weiß/braun

Welpen:

Name		Farbe	ZB-Nr.	Transponder-Nr.	Bemerkungen	AEP bei 80 dB
Marco Polo	R	w/br	VDH/CDF-2653/08	276098102411290		beidseitig ableitbar
Max a Million	R	w/br	VDH/CDF-2654/08	276098102419912	Kopf-Ohrenplatte li.	beidseitig ableitbar
Mc Guyver	R	w/br	VDH/CDF-2655/08	276098102412456		beidseitig ableitbar
Men in Black	R	w/s	VDH/CDF-2656/08	276098102415866	Blauauge li.	beidseitig ableitbar
Mighty Fine	R	w/br	VDH/CDF-2657/08	276098102426316		beidseitig ableitbar
Monty Python	R	w/br	VDH/CDF-2658/08	276098102425621		beidseitig ableitbar
Mr. Blue Sky	R	w/s	VDH/CDF-2659/08	276098102413062		beidseitig ableitbar
Mr. President	R	w/s	VDH/CDF-2660/08	276098102415170		beidseitig ableitbar
Music Sysgon	R	w/br	VDH/CDF-2661/08	276098102415113		rechts ableitbar
Morning Glory	H	w/s	VDH/CDF-2662/08	276098102420980		beidseitig ableitbar

Gemeldete Fehler

taub / unilateral	0,0 / 1,0	Monorchismus	0,0	Heterochromie	0,0
Platte / Monokel	1,0 / 0,0	Kryptorchismus	0,0	Megaoesophagus	0,0
Blau- / Birkauge	1,0 / 0,0	Knickrute	0,0	Gaumenanomalie	0,0
En- / Ektropium	0,0 / 0,0	Nabelbruch	0,0	Lidrandkolobom	0,0
sonst. Fehler	0,0				



# **Club für Dalmatiner-Freunde e.V.**



## **Anhang zum Zuchtbuch 2008 (Register)**





<b>1/304</b>	<b>A-Wurf</b>	<b>Dolce Vita's</b>
	<b>WT 13.01.2008</b>	<b>Lacrima Christi Cro A Porter Bajuva-Maja vom Hause Picolino</b>

Hündin: **Bajuva-Maja vom Hause Picolino**

**VDH/DVD 1951-02**



Rüde: **Lacrima Christi Cro A Porter**  
Besitzer: Michael Lehmann, D-29362 Hohne

**S13343/2005**



<b>1/304</b>	<b>A-Wurf</b>	<b>Dolce Vita's</b>
	<b>WT 13.01.2008</b>	<b>Lacrima Christi Cro A Porter</b> <b>Bajuva-Maja vom Hause Picolino</b>

1. Generation: Eltern	2. Generation: Großeltern	3. Generation: Urgroßeltern
Dt -Ch VDH & Club <b>Lacrima Christi Cro A Porter</b> weiß/schwarz HD: A AEP: bds. ableitbar HR 11820 DA	I -Ch <b>Mirmas Braveheart</b> weiß/schwarz LOI 01/59608	Int, NL -Ch <b>Salsusa Startrekker of Theakston</b> weiß/schwarz HD: A NHSB 1800650
		<b>Fairy Spots Amazing Grace</b> LOI 99/120530
<b>Bajuva-Maja vom Hause Picolino</b> weiß/braun HD: A AEP: bds. ableitbar VDH/CDF-1927R/04	<b>Carla</b> weiß/braun HR 11449	Int, H, I, HR, SLO -Ch, HCW, HCJW <b>Dalissi Magical Moonshine</b> weiß/braun LOI 98/101372
		<b>Nensy</b> weiß/braun HR 11225
	<b>Da Vito vom Rustelmark</b> weiß/braun HD: B AEP: bds. ableitbar VDH/DZB 22111	<b>Gharib vom Gut Falkenegg</b> weiß/schwarz HD: A VDH/DZB 15528
		<b>Bronka vom Rustelmark</b> weiß/braun HD: B VDH/DZB 19771
<b>Indira</b> weiß/schwarz HD: A AEP: bds. ableitbar CDF/VDH-1746R/03	<b>Donkas von Katja-Domus</b> weiß/schwarz VDH/DZB 18359	
	<b>Maxi vom Spreetal</b> weiß/schwarz VDH/DZB 18220	

<b>Züchter:</b>	Sabine Lutter Dorfstr. 10a 24975 Weseby - Hürup
-----------------	---

<b>1/304</b>	<b>A-Wurf</b>	<b>Dolce Vita's</b>
<b>WT 13.01.2008</b>		<b>Lacrima Christi Cro A Porter</b> <b>Bajuva-Maja vom Hause Picolino</b>

Zuchtbuchnummern:	VDH/CDF-2486R/08 bis VDH/CDF-2497R/08
-------------------	---------------------------------------

Decktag	13.11.2007	Wurftag	13.01.2008	Trächtigkeitstage	61
---------	------------	---------	------------	-------------------	----

Wurfstärke	2,6 weiß/schwarz	3,4 weiß/braun
eingetragen	1,4 weiß/schwarz	3,4 weiß/braun

Totgeburten	0,2	verendet	1,0	euthanasiert	0,0
Besonderheiten:					

Hündin	Bajuva-Maja vom Hause Picolino		VDH/CDF-1927R/04
	Wurftag: 01.10.2004	HD: A	weiß/braun
Rüde	Lacrima Christi Cro A Porter		HR 11820 DA
	Wurftag: 16.01.2005	HD: A	weiß/schwarz

Welpen:

Name		Farbe	ZB-Nr.	Transponder-Nr.	Bemerkungen	AEP bei 80 dB
Adriano	R	w/br	VDH/CDF-2486R/08	276096900210929		beidseitig ableitbar
Amico	R	w/br	VDH/CDF-2487R/08	276096900127398		beidseitig ableitbar
Angelo	R	w/br	VDH/CDF-2488R/08	276096900176603		beidseitig ableitbar
Antonio	R	w/s	VDH/CDF-2489R/08	276096900170376	Blauauge links	links ableitbar
Adeca	H	w/br	VDH/CDF-2490R/08	276096900176319	Blauauge rechts	rechts ableitbar
Adria	H	w/br	VDH/CDF-2491R/08	276096900126731		beidseitig ableitbar
Aida	H	w/s	VDH/CDF-2492R/08	276096900293620		beidseitig ableitbar
Alice	H	w/br	VDH/CDF-2493R/08	276096900295621		rechts ableitbar
Amica	H	w/s	VDH/CDF-2494R/08	276096900132630		beidseitig ableitbar
Arabella	H	w/br	VDH/CDF-2495R/08	276096900212685		beidseitig ableitbar
Asti	H	w/s	VDH/CDF-2496R/08	276096900177254		rechts ableitbar
Avanti	H	w/s	VDH/CDF-2497R/08	276096900150970		beidseitig ableitbar

Gemeldete Fehler

taub / unilateral	0,0 / 1,3	Monorchismus	0,0	Heterochromie	0,0
Platte / Monokel	0,0 / 0,0	Kryptorchismus	0,0	Megaoesophagus	0,0
Blau- / Birkauge	1,1 / 0,0	Knickrute	0,0	Gaumenanomalie	0,0
En- / Ektropium	0,0 / 0,0	Nabelbruch	0,0	Lidrandkolobom	0,0
sonst. Fehler	0,0				





<b>3/306</b>	<b>F-Wurf</b>	<b>vom Hause Picolino</b>
	<b>WT 23.01.2008</b>	<b>Lacrima Christi Cro A Porter Kimieko-Ling</b>

Hündin: **Kimieko-Ling**

**VDH/DVD 1951-02**



Rüde: **Lacrima Christi Cro A Porter**  
Besitzer: Michael Lehmann, D-29362 Hohne

**S13343/2005**



<b>3/306</b>	<b>F-Wurf</b>	<b>vom Hause Picolino</b>
	<b>WT 23.01.2008</b>	<b>Lacrima Christi Cro A Porter</b> <b>Kimieko-Ling</b>

1. Generation: Eltern	2. Generation: Großeltern	3. Generation: Urgroßeltern
Dt -Ch VDH & Club <b>Lacrima Christi Cro A Porter</b> weiß/schwarz HD: A AEP: bds. ableitbar HR 11820 DA	I -Ch <b>Mirmas Braveheart</b> weiß/schwarz LOI 01/59608	Int, NL -Ch <b>Salsusa Startrekker of Theakston</b> weiß/schwarz HD: A NHSB 1800650
		<b>Fairy Spots Amazing Grace</b> LOI 99/120530
<b>Kimieko-Ling</b> weiß/schwarz HD: A AEP: bds. ableitbar CDF/VDH-R1748/03	<b>Carla</b> weiß/braun HR 11449	Int, H, I, HR, SLO -Ch, HCW, HCJW <b>Dalissi Magical Moonshine</b> weiß/braun LOI 98/101372
		<b>Nensy</b> weiß/braun HR 11225
	<b>Da Vito vom Rustelmark</b> weiß/braun HD: B AEP: bds. ableitbar VDH/DZB 22111	<b>Gharib vom Gut Falkenegg</b> weiß/schwarz HD: A VDH/DZB 15528
		<b>Bronka vom Rustelmark</b> weiß/braun HD: B VDH/DZB 19771
<b>Dana</b> weiß/schwarz HD: A AEP: bds. ableitbar CDF/VDH-R1747/03	<b>Donkas von Katja-Domus</b> weiß/schwarz VDH/DZB 18359	
	<b>Fanda vom Wittwese</b> weiß/schwarz VDH/DZB 18116	

<b>Züchter:</b>	Sandra Solterbeck Mönkeberger Weg 120 24232 Schönkirchen
-----------------	--

<b>3/306</b>	<b>F-Wurf</b>	<b>vom Hause Picolino</b>
<b>WT 23.01.2008</b>	<b>Lacrima Christi Cro A Porter</b>	
	<b>Kimieko-Ling</b>	

Zuchtbuchnummern:	VDH/CDF-2503R/08 bis VDH/CDF-2510R/08
-------------------	---------------------------------------

Decktag	23.11.2007	Wurftag	23.01.2008	Trächtigkeitstage	61
---------	------------	---------	------------	-------------------	----

Wurfstärke	5,2 weiß/schwarz	1,0 weiß/braun
eingetragen	5,2 weiß/schwarz	1,0 weiß/braun

Totgeburten	0,0	verendet	0,0	euthanasiert	0,0
Besonderheiten:					

Hündin	Kimieko-Ling	CDF/VDH-R1748/03
	Wurftag: . .	HD: A weiß/schwarz
Rüde	Lacrima Christi Cro A Porter	HR 11820 DA
	Wurftag: 16.01.2005	HD: A weiß/schwarz

Welpen:

Name		Farbe	ZB-Nr.	Transponder-Nr.	Bemerkungen	AEP bei 80 dB
Fabian-Elias	R	w/s	VDH/CDF-2503R/08	276097200730476		beidseitig ableitbar
Finnley-Lennox	R	w/s	VDH/CDF-2504R/08	276097200733905		beidseitig ableitbar
Fire'n Ice	R	w/s	VDH/CDF-2505R/08	276097200728961		beidseitig ableitbar
Flash Light	R	w/br	VDH/CDF-2506R/08	276097200728218		beidseitig ableitbar
Flick-Flack	R	w/s	VDH/CDF-2507R/08	276097200724883	Innenohrplatte li.	beidseitig ableitbar
Flip-Flop	R	w/s	VDH/CDF-2508R/08	276097200738936		beidseitig ableitbar
Fantasia-Luna	H	w/s	VDH/CDF-2509R/08	276097200730590		beidseitig ableitbar
Flower Power	H	w/s	VDH/CDF-2510R/08	276097200723986		beidseitig ableitbar

Gemeldete Fehler

taub / unilateral	0,0 / 0,0	Monorchismus	0,0	Heterochromie	0,0
Platte / Monokel	1,0 / 0,0	Kryptorchismus	0,0	Megaoesophagus	0,0
Blau- / Birkauge	0,0 / 0,0	Knickrute	0,0	Gaumenanomalie	0,0
En- / Ektropium	0,0 / 0,0	Nabelbruch	0,0	Lidrandkolobom	0,0
sonst. Fehler	0,0				





<b>7/310</b>	<b>G-Wurf</b>	<b>vom Hause Picolino</b>
	<b>WT 23.03.2008</b>	<b>Chapman vom Teutoburger Wald</b> <b>Anniko-Zoey vom Hause Picolino</b>

Hündin: **Anniko-Zoey vom Hause Picolino**

**VDH/DVD 1951-02**



Rüde: **Chapman vom Teutoburger Wald**  
Besitzer: **Tanja Kuhnert, -38176 Wendeburg**

**S13343/2005**



<b>7/310</b>	<b>G-Wurf</b>	<b>vom Hause Picolino</b>
<b>WT 23.03.2008</b>	<b>Chapman vom Teutoburger Wald</b> <b>Anniko-Zoey vom Hause Picolino</b>	

1. Generation: Eltern	2. Generation: Großeltern	3. Generation: Urgroßeltern
Dt -Ch VDH & Club, Dt Vet -Ch VDH <b>Chapman vom Teutoburger Wald</b> weiß/schwarz HD: A AEP: bds. ableitbar CDF/VDH-1163/98	<b>Candyman of the Living Spots</b> weiß/schwarz HD: B CDF/VDH-0877/96	Int, DK -Ch, Dt- Ch VDH, BS '92, ES '93, WS '96 <b>Vinca's Hjalte</b> weiß/schwarz HD: B DKK 16003/90
		<b>Jaschiko vom Kirchwinkel</b> weiß/schwarz HD: A VDH 91/085-0308
	<b>Alissia vom Teutoburger Wald</b> weiß/schwarz AD, BH HD: B CDF/VDH-0766/95	Int, NL, B -Ch, Dt -Ch VDH <b>Olbero Ozonelayer</b> weiß/schwarz HD: B AEP: bds. ableitbar KC-P56361C5PC4
		<b>Ondra von der Lunie</b> weiß/schwarz AD HD: A VDH 92/085-0337
Dt -Ch VDH & Club <b>Anniko-Zoey vom Hause Picolino</b> weiß/braun HD: A AEP: bds. ableitbar VDH/CDF-1804R/03	Dt -Ch VDH & Club <b>Orry vom Racker</b> weiß/braun AD HD: A AEP: bds. ableitbar VDH/DZB 21850	<b>Nanuk von Schönhagen</b> weiß/braun AD HD: A VDH/DZB 17296
		<b>Kimba vom Racker</b> weiß/braun HD: A VDH/DZB 18202
	<b>Indira</b> weiß/schwarz HD: A AEP: bds. ableitbar CDF/VDH-1746R/03	<b>Donkas von Katja-Domus</b> weiß/schwarz VDH/DZB 18359
		<b>Maxi vom Spreetal</b> weiß/schwarz VDH/DZB 18220

<b>Züchter:</b>	Sandra Solterbeck Mönkeberger Weg 120 24232 Schönkirchen
-----------------	--





# In das Register übernommen wurde

## Bari

unter der Nummer

VDH/CDF-2663R/08

Geschlecht: Rüde  
Farbe: weiß/schwarz  
Wurftag: 01.07.2007  
Transponder-Nr.: 276098102282640

Die Beurteilung für die Registrierung erfolgte

am: 29.06.2008  
in: Mainz-Laubenheim  
durch: Herr Peter König

### Besitzer:

Herr  
Marc-Wolfgang Frey  
Rheinstraße 117  
65185 Wiesbaden



# **Club für Dalmatiner-Freunde e.V.**



**Anlagen zum Zuchtbuch**

**2008**





## zuchtuntaugliche Dalmatiner

### I. Dalmatiner mit nicht ableitbarer AEP (bei 80 dB)

Zuchtbuchnummer	Name	Geschlecht	Farbe	AEP-Ergebnis
VDH/CDF-2489R/08	Dolce Vita's Antonio	Rüde	w/s	links ableitbar
VDH/CDF-2490R/08	Dolce Vita's Adeca	Hündin	w/br	rechts ableitbar
VDH/CDF-2493R/08	Dolce Vita's Alice	Hündin	w/br	rechts ableitbar
VDH/CDF-2496R/08	Dolce Vita's Asti	Hündin	w/s	rechts ableitbar
VDH/CDF-2511/08	Faro von der Artemis	Rüde	w/s	rechts ableitbar
VDH/CDF-2513/08	Fine von der Artemis	Hündin	w/s	nicht ableitbar
VDH/CDF-2514/08	Fussel von der Artemis	Hündin	w/s	nicht ableitbar
VDH/CDF-2538/08	Carissima Donate Belinda	Hündin	w/s	nicht ableitbar
VDH/CDF-2635/08	Al Capone von Oakwood-Forest	Rüde	w/s	links ableitbar
VDH/CDF-2640/08	Antaeus von Oakwood-Forest	Rüde	w/br	rechts ableitbar
VDH/CDF-2661/08	Music Sysgon vom Forst Eichenhorst	Rüde	w/br	rechts ableitbar

### II. Dalmatiner mit sonstigen zuchtausschließenden Fehlern

Zuchtbuchnummer	Name	Geschlecht	Farbe	Fehler
VDH/CDF-2489R/08	Dolce Vita's Antonio	Rüde	w/s	Blauauge links
VDH/CDF-2490R/08	Dolce Vita's Adeca	Hündin	w/br	Blauauge rechts
VDH/CDF-2507R/08	Flick-Flack vom Hause Picolino	Rüde	w/s	Innenohrplatte li.
VDH/CDF-2514/08	Fussel von der Artemis	Hündin	w/s	Blauauge bds.
VDH/CDF-2515/08	Leo Minor vom Forst Eichenhorst	Rüde	w/s	Kopf-Ohrenplatte links, Rückbiss
VDH/CDF-2519/08	Icarus Pongo of the Watermountains	Rüde	w/s	Kopf-Ohrenplatte links
VDH/CDF-2528R/08	Gian-Luca vom Hause Picolino	Rüde	w/s	Innen-/ Außenohrplatte re.
VDH/CDF-2534/08	Carissima Donate Baxter	Rüde	w/br	Blauauge re.
VDH/CDF-2541/08	Carissima Donate Birthe	Hündin	w/s	Blauauge li.
VDH/CDF-2548/08	Fergie-Fee da Capo vom Kirchwinkel	Hündin	w/br	Kopf-Ohren-Platte li.
VDH/CDF-2549/08	Finja da Capo vom Kirchwinkel	Hündin	w/s	Monokel re.
VDH/CDF-2550/08	Flocke da Capo vom Kirchwinkel	Hündin	w/br	Kopf-Ohren-Platte re.
VDH/CDF-2559/08	Barbara Henriette of the Black-Silver Mountains	Hündin	w/s	Kopf-Ohren-Platte re.
VDH/CDF-2561/08	Beauty of the Black-Silver Mountains	Hündin	w/s	Ohren-Platte re.
VDH/CDF-2567/08	Idis-Zoey zu Hongelo	Hündin	w/s	Blauauge re.
VDH/CDF-2569/08	Inja-Lotta zu Hongelo	Hündin	w/s	Blauauge li.
VDH/CDF-2570/08	Ireja-Kira zu Hongelo	Hündin	w/s	Blauauge bds.
VDH/CDF-2573/08	Ivett-Piroschka zu Hongelo	Hündin	w/s	Blauauge bds.

VDH/CDF-2574/08	Adrian Pearl of Mandalay Bay	Rüde	w/s	Kopf-Ohrenplatte li.
VDH/CDF-2577/08	Al Capone Pearl of Mandalay Bay	Rüde	w/s	Innenohrplatte re.
VDH/CDF-2580/08	Armani Pearl of Mandalay Bay	Rüde	w/s	Innenohrplatte re.
VDH/CDF-2582/08	Amy Pearl of Mandalay Bay	Hündin	w/s	Kopf-Ohrenplatte li.
VDH/CDF-2584/08	Beta-Omikron Aaron	Rüde	w/s	Ohrenplatte re., Kopfplatte li.
VDH/CDF-2586/08	Beta-Omikron Aramis	Rüde	w/s	Ohrenplatte li./re., Kopf-Augenplatte re
VDH/CDF-2588/08	Beta-Omikron Aika	Hündin	w/s	Kopf-Ohrenplatte li.
VDH/CDF-2591/08	Batman von Harbernus	Rüde	w/br	Kopfplatte re.
VDH/CDF-2598/08	Brown Sugar Mia von Harbernus	Hündin	w/br	Kopfplatte re.
VDH/CDF-2619/08	Gwendolin vom Schwarzen Rubin	Hündin	w/br	Kopf-Ohrenplatte
VDH/CDF-2621/08	Akiro of running Points	Rüde	w/s	Kopf-Ohrenplatte re.
VDH/CDF-2629/08	Actress of running Points	Hündin	w/s	Blauauge li.
VDH/CDF-2630/08	Amazing Grace of running Points	Hündin	w/s	Kopf-Ohrenplatte re.
VDH/CDF-2634/08	Agamemnon von Oakwood-Forest	Rüde	w/s	Kopf-Ohrenplatte
VDH/CDF-2635/08	Al Capone von Oakwood-Forest	Rüde	w/s	Ohrenplatte
VDH/CDF-2646/08	Cicero vom Jagdschlösschen zu Hüttelngesäß	Rüde	w/s	Kopf-Ohrenplatte re.
VDH/CDF-2654/08	Max a Million vom Forst Eichenhorst	Rüde	w/br	Kopf-Ohrenplatte li.
VDH/CDF-2656/08	Men in Black vom Forst Eichenhorst	Rüde	w/s	Blauauge li.

## Gesamtwurfstatistik 2008

Name des Rüden	Name der Hündin	W w/s w/br	E w/s w/br	t v e	T eT	Pl M	Bl Bi	En Ek	Mo Kr	Kn Nb	H Me	Ga Lk
<b>Baffo vom Jadschlösschen zu Hüttelngesäß</b>	<b>Coco Chanel zum Vimimeijum</b>	4,6 4,3 0,3	2,5 2,3 0,2	2,1 0,0 0,0	0,0 0,0 0,0	1,0 0,0 0,0	0,0 0,0 0,0	0,0 0,0 0,0	0,0 0,0 0,0	0,0 0,0 0,0	0,0 0,0 0,0	0,0 0,0 0,0
<b>Barney-Bear from the funny friends</b>	<b>Zoey-Claire vom Kirchwinkel</b>	4,10 4,10 0,0	3,8 3,8 0,0	0,0 1,0 0,2	0,0 0,0 0,0	0,0 0,0 0,0	0,4 0,0 0,0	0,0 0,0 0,0	0,0 0,0 0,0	0,0 0,0 0,0	0,0 0,0 0,0	0,0 0,0 0,0
<b>Bolero vom Jadschlösschen zu Hüttelngesäß</b>	<b>Gwynmor Yearning for Yamasee</b>	10,4 5,3 5,1	10,4 5,3 5,1	0,0 0,0 0,0	0,0 2,0 2,0	2,0 0,0 0,0	0,0 0,0 0,0	0,0 0,0 0,0	0,0 0,0 0,0	0,0 0,0 0,0	0,0 0,0 0,0	0,0 0,0 0,0
<b>Chapman vom Teutoburger Wald</b>	<b>Anniko-Zoey vom Hause Picolino</b>	3,1 3,1 0,0	3,1 3,1 0,0	0,0 0,0 0,0	0,0 0,0 0,0	1,0 0,0 0,0	0,0 0,0 0,0	0,0 0,0 0,0	0,0 0,0 0,0	0,0 0,0 0,0	0,0 0,0 0,0	0,0 0,0 0,0
<b>Clayton Duke Javapami</b>	<b>Beverly-Rose von Arabian's Stud</b>	7,3 7,3 0,0	7,3 7,3 0,0	0,0 0,0 0,0	0,0 0,0 0,0	1,0 0,0 0,0	0,0 0,0 0,0	0,0 0,0 0,0	0,0 0,0 0,0	0,0 0,0 0,0	0,0 0,0 0,0	0,0 0,0 0,0
<b>Clayton Duke Javapami</b>	<b>Darina von Arabian's Stud</b>	6,6 6,6 0,0	5,6 5,6 0,0	0,0 1,0 0,0	0,0 0,0 0,0	0,0 0,0 0,0	0,0 0,0 0,0	0,0 0,0 0,0	0,0 0,0 0,0	0,0 0,0 0,0	0,0 0,0 0,0	0,0 0,0 0,0
<b>Cool Spot's Ascot</b>	<b>Edelweiß vom Forst Eichenhorst</b>	10,1 3,1 7,0	9,1 3,1 6,0	0,0 1,0 0,0	0,0 1,0 1,0	1,0 0,0 0,0	1,0 0,0 0,0	0,0 0,0 0,0	0,0 0,0 0,0	0,0 0,0 0,0	0,0 0,0 0,0	0,0 0,0 0,0
<b>Fabio von den Meerwiesen</b>	<b>Chiquita vom Schwarzen Rubin</b>	7,2 5,1 2,1	7,2 5,1 2,1	0,0 0,0 0,0	0,0 0,0 0,0	0,1 0,0 0,0	0,0 0,0 0,0	0,0 0,0 0,0	0,0 0,0 0,0	0,0 0,0 0,0	0,0 0,0 0,0	0,0 0,0 0,0
<b>Gin-Tonic von den Meerwiesen</b>	<b>Chocolate Charlotte da Capo vom Kirchwinkel</b>	3,8 3,6 0,2	3,7 3,5 0,2	0,0 0,0 0,1	0,0 0,0 0,0	0,2 0,1 0,0	0,0 0,0 0,0	0,0 0,0 0,0	0,0 0,0 0,0	0,0 0,0 0,0	0,0 0,0 0,0	0,0 0,0 0,0
<b>Glamour Boy of the Living Spots</b>	<b>Butterfly of spotted Sensation</b>	7,6 7,6 0,0	7,5 7,5 0,0	0,0 0,0 0,1	0,0 0,0 0,0	1,1 0,0 0,0	0,1 0,0 0,0	0,0 0,0 0,0	0,0 0,0 0,0	0,0 0,0 0,0	0,0 0,0 0,0	0,0 0,0 0,0
<b>Great Guy of the Living Spots</b>	<b>Creame de la Creame zum Vimimeijum</b>	6,6 5,5 1,1	5,5 4,4 1,1	0,0 1,1 0,0	0,0 0,0 0,0	0,2 0,0 0,0	0,0 0,0 0,0	0,0 0,0 0,0	0,0 0,0 0,0	0,0 0,0 0,0	0,0 0,0 0,0	0,0 0,0 0,0
<b>Gwynmor Undercover Agent</b>	<b>Starlong Smiling Sun</b>	4,1 4,1 0,0	4,1 4,1 0,0	0,0 0,0 0,0	0,0 0,0 0,0	2,1 0,0 0,0	0,0 0,0 0,0	0,0 0,0 0,0	0,0 0,0 0,0	0,0 0,0 0,0	0,0 0,0 0,0	0,0 0,0 0,0
<b>Lacrima Christi Cro A Porter</b>	<b>Bajuva-Maja vom Hause Picolino</b>	5,10 2,6 3,4	4,8 1,4 3,4	0,2 1,0 0,0	0,0 1,3 0,0	0,0 0,0 0,0	1,1 0,0 0,0	0,0 0,0 0,0	0,0 0,0 0,0	0,0 0,0 0,0	0,0 0,0 0,0	0,0 0,0 0,0
<b>Lacrima Christi Cro A Porter</b>	<b>Kimieko-Ling</b>	6,2 5,2 1,0	6,2 5,2 1,0	0,0 0,0 0,0	0,0 0,0 0,0	1,0 0,0 0,0	0,0 0,0 0,0	0,0 0,0 0,0	0,0 0,0 0,0	0,0 0,0 0,0	0,0 0,0 0,0	0,0 0,0 0,0
<b>Lacrima Christi Cro A Porter</b>	<b>Christi Ormond Argomenti</b>	5,7 2,5 3,2	5,6 2,5 3,1	0,0 0,0 0,1	0,1 0,0 0,0	0,0 0,0 0,0	1,1 0,0 0,0	0,0 0,0 0,0	0,0 0,0 0,0	0,0 0,0 0,0	0,0 0,0 0,0	0,0 0,0 0,0

Name des Rüden	Name der Hündin	W w/s w/br	E w/s w/br	t v e	T eT	Pl M	Bl Bi	En Ek	Mo Kr	Kn Nb	H Me	Ga Lk
Odras od Motovuna	Agathe da Capo vom Kirchwinkel	7,4 3,2 4,2	7,4 3,2 4,2	0,0 0,0 0,0	0,0 0,0 0,0	1,1 0,0 0,0	0,0 0,0 0,0	0,0 0,0 0,0	0,0 0,0 0,0	1,0 0,0 0,0	0,0 0,0 0,0	0,0 0,0 0,0
Odras od Motovuna	Gipsy von Arabian's Stud	8,4 6,4 2,0	7,3 5,3 2,0	1,0 0,0 0,1	0,0 0,0 0,0	3,1 0,0 0,0	0,0 0,0 0,0	0,0 0,0 0,0	0,0 0,0 0,0	0,0 0,0 0,0	0,0 0,0 0,0	0,0 0,0 0,0
Odras od Motovuna	Gracy Jones von Arabian's Stud	1,2 1,2 0,0	0,0 0,0 0,0	1,0 0,2 0,0	0,0 0,0 0,0	0,0 0,0 0,0	0,0 0,0 0,0	0,0 0,0 0,0	0,0 0,0 0,0	0,0 0,0 0,0	0,0 0,0 0,0	0,0 0,0 0,0
Olbero on Top of the World	Babsy von der Artemis	2,2 2,2 0,0	2,2 2,2 0,0	0,0 0,0 0,0	0,2 1,0 0,0	0,0 0,0 0,0	0,1 0,0 0,0	0,0 0,0 0,0	0,0 0,0 0,0	0,0 0,0 0,0	0,0 0,0 0,0	0,0 0,0 0,0
Orson vom Kirbach	Kira vom Kirbach	5,1 2,0 3,1	4,1 2,0 2,1	0,0 1,0 0,0	0,0 0,0 0,0	0,0 0,0 0,0	0,0 0,0 0,0	0,0 0,0 0,0	0,0 0,0 0,0	0,0 0,0 0,0	0,0 0,0 0,0	0,0 0,0 0,0
Rocca al Mare Congregare	Geisha vom Forst Eichenhorst	2,1 1,1 1,0	2,1 1,1 1,0	0,0 0,0 0,0	0,0 0,0 0,0	1,0 0,0 0,0	0,0 0,0 0,0	0,0 0,0 0,0	0,0 0,0 0,0	0,0 0,0 0,0	0,0 0,0 0,0	0,0 0,0 0,0
	<b>Zusammenfassung nach Rüden/Hündinnen</b>	112,87 80,70 32,17	102,75 72,60 30,15	4,3 6,3 0,6	0,3 5,3 0,0	15,9 0,1 0,0	3,8 0,0 0,0	0,0 0,0 0,0	0,0 0,0 0,0	1,0 0,0 0,0	0,0 0,0 0,0	0,0 0,0 0,0
	<b>Gesamt:</b>	199	177	7 9 6	3 8 0	24 1 0	11 0 0	0 0 0	0 0 0	1 0 0	0 0 0	0 0 0
	<b>%</b>			3,5 4,5 3,0	1,5 4,0 0,0	12,1 0,5 0,0	5,5 0 0	0 0 0	0 0 0	0,5 0 0	0 0 0	0 0 0

## Legende

As	fehlender Augensaum
Bi	Birkauge
Bl	Blauauge
e	euthanasiert
E	Eintragung ins Zuchtbuch
Ek	Ektropium
En	Entropium
Ep	Epilepsie
eT	einsitige Taubheit (AEP einseitig rechts oder links nicht ableitbar)
Ga	Gaumenanomalie
H	Heterochromie
HP	Hinterhandparese
Kn	Knickrute
Kr	Kryptorchismus (ohne gesonderte Kennzeichnung)
Lb	Leistenbruch
Lk	Lidrandkolobom
M	Monokel
Me	Megaoesophagus
Mo	Monorchismus
Nb	Nabelbruch
Oe	Oesophagusstenose
Pl	Platte
Rr	Ringelrute
so	sonstiges
t	tot geboren (ohne gesonderte Kennzeichnung)
T	Taubheit
v	verendet
Vb	Vorbiss
W	Wurfzahl
w/br	weiß/braun
w/s	weiß/schwarz
Zw	Zwergwuchs