

# **Club für Dalmatiner-Freunde e.V.**



**Zuchtbuch**

**2005**



# Inhaltsverzeichnis

|                    |   |
|--------------------|---|
| Deckblatt          | 1 |
| Inhaltsverzeichnis | 3 |
| Abkürzungen        | 4 |
| Erläuterungen      | 7 |

## I. Zuchtbuch 2005

|   |    |
|---|----|
| Zwingerliste / Züchterliste               | 9  |
| Wurfverzeichnis                           | 17 |
| Würfe VDH/CDF-1952/05 bis VDH/CDF-2080/05 | 19 |

## II. Anlagen zum Zuchtbuch 2005

|                             |    |
|-----------------------------|----|
| zuchtuntaugliche Dalmatiner | 89 |
| Gesamtwurfstatistik 2005    | 91 |
| Legende                     | 93 |

# Abkürzungen

## 1. Allgemein

AEP Akustisch Evozierte Potentiale (Kontrolle der Hörfähigkeit)  
bds.= beidseitig ableitbar  
re = rechts ableitbar  
li = links ableitbar

AT Ahnentafel

CDF Club für Dalmatiner-Freunde e. V.

DDC Deutscher Dalmatiner Club von 1920 e. V.

DVD Dalmatiner Verein Deutschland e. V.

DT Decktag

DZB Deutsches Zuchtbuch (Teil der DDC Zuchtbuchnummer)

FCI Fédération Cynologique Internationale

H Hündin

HD Hüftgelenksdysplasie

|       |                      |                |
|-------|----------------------|----------------|
| HD: A | HD frei              | entspricht 00  |
| HD: B | HD-Übergang/Verdacht | entspricht 0   |
| HD: C | leichte HD           | entspricht I   |
| HD: D | mittlere HD          | entspricht II  |
| HD: E | schwere HD           | entspricht III |

R im Wurfblatt -> Rüde  
in der Zuchtbuchnummer -> Register

VDH Verband für das Deutsche Hundewesen e. V.

w/br weiß/braun (Fellfarbe)

|        |                          |
|--------|--------------------------|
| w/s    | weiß/schwarz (Fellfarbe) |
| WT     | Wurftag                  |
| ZB     | Zuchtbuch                |
| ZB-Nr. | Zuchtbuchnummer          |

## **2. Herkunftsland** (anhand der Zuchtbuchnummer)

|           |                                 |
|-----------|---------------------------------|
| AKC       | Vereinigte Staaten von Amerika  |
| CLP       | Tschechien                      |
| CsHPK     | CSSR                            |
| CsHPK / S | Slovakische Republik            |
| DDR       | Deutsche Demokratische Republik |
| DKK       | Dänemark                        |
| HR        | Kroatien                        |
| JR        | Jugoslawien                     |
| KC        | England                         |
| KCSB      |                                 |
| Kcreg     | (Register)                      |
| LOI       | Italien                         |
| L.O.L.    | Luxemburg                       |
| LOSH      | Belgien                         |
| MET Da.   | Ungarn                          |
| NHSB      | Niederlande                     |

|          |            |
|----------|------------|
| N        | Norwegen   |
| ÖHQB-Da. | Österreich |
| PKR      | Polen      |
| S        | Schweden   |
| SF       | Finnland   |
| SHSB     | Schweiz    |
| SLR      | Slowenien  |
| UCK      | Kaschstan  |

### **3. Titel / Namenszusätze**

|      |                          |
|------|--------------------------|
| AD   | Ausdauerprüfung          |
| BH   | Begleithundeprüfung      |
| BJS  | Bundesjugendsieger       |
| BS   | Bundessieger             |
| EJS  | Europajugendsieger       |
| ES   | Europasieger             |
| Int. | Internationaler Champion |
| WJS  | Weltjugendsieger         |
| WS   | Weltsieger               |

# Erläuterungen

## **I. Wurfeintragung**

Der Wurfeintragung ist das Wurfverzeichnis als Inhaltsverzeichnis vorangestellt. Die Wurfeintragung besteht aus drei Seiten pro Wurf.

1. Seite Zwingername, Züchter, Wurfbuchstabe,  
Hündin mit Foto (soweit es dem Zuchtbuchamt vorliegt)  
und ZB-Nummer  
Rüde mit Foto (soweit es dem Zuchtbuchamt vorliegt)  
und ZB-Nummer, Rüdenbesitzer
2. Seite Zwingername, Züchter, Wurfbuchstabe  
Abstammung der Welpen in 3 Generationen  
(Eltern, Groß-, Urgroßeltern)
3. Seite Zwingername, Züchter, Wurfbuchstabe  
Wurfblatt mit den Angaben über Wurfdaten,  
Welpennamen, Fehlern etc.

Die Ziffern, die vor dem Wurfverzeichnis aufgeführt sind, benennen den Jahreswurf / CDF-Gesamtwurf.

Beispiel: 1/242

Der A-Wurf „zum Vimimeijum“ war der 1. Wurf im Jahre 2005, sowie der 242. Wurf im CDF-Gesamtwurfgeschehen.

## II. Zuchtbuchnummern

Zusammensetzung der Zuchtbuchnummern:

bis Oktober 1992

Beispiel: VDH 92 / 085 – 331

|        |  |
|--------|--|
| VDH 92 | Kürzel des Dachverbandes mit Jahreszahl  |
| 085    | Kennziffer des Clubs für Dalmatiner-Freunde im VDH                                 |
| 331    | Nummer des Dalmatiners, unter der die Eintragung in das Zuchtbuch des CDF erfolgte |

ab November 1992

Beispiel: CDF/VDH-1610/02

|         |  |
|---------|--|
| CDF/VDH | Kürzel des Club für Dalmatiner-Freunde bzw. Kürzel des Dachverbandes für das Deutsche Hundewesen |
| 1610    | Nummer des Dalmatiners, unter der die Eintragung in das Zuchtbuch des CDF erfolgte               |
| 02      | Jahreszahl / Geburtsjahr des Dalmatiners   |

ab Oktober 2003

Beispiel: VDH/CDF-1805/03

|         |  |
|---------|--|
| VDH/CDF | Kürzel des Dachverbandes für das Deutsche Hundewesen bzw. Kürzel des Club für Dalmatiner-Freunde |
| 1805    | Nummer des Dalmatiners, unter der die Eintragung in das Zuchtbuch des CDF erfolgte               |
| 03      | Jahreszahl / Geburtsjahr des Dalmatiners   |

Werden Dalmatiner in das Register des Zuchtbuches eingetragen, so wird die Zusammensetzung der Zuchtbuchnummer um ein „R“ erweitert.

Beispiel VDH/CDF-1923R/03



## Zwingerliste / Züchterliste

### **von der Artemis**

Christine & Wolfgang Hey  
Zwischen den Wiesen 15  
53424 Remagen-Oedingen  
Tel. 0 26 42 - 16 06  
[www.von-der-artemis.de](http://www.von-der-artemis.de)  
[christine-wolfgang-hey@t-online.de](mailto:christine-wolfgang-hey@t-online.de)

### **von Askania**

Kerstin & Markus Mayer  
Engelsstraße 7  
06449 Aschersleben  
Tel. 0 34 73 - 81 29 45  
Fax 0 34 73 - 91 21 99  
[www.askania-dalmatiner.de](http://www.askania-dalmatiner.de)  
[markus.mayer@dalmatinerinfos.de](mailto:markus.mayer@dalmatinerinfos.de)

### **von der Auerbacher Höhe**

Stefanie & Rainer Benner  
Wollenweberstraße 2  
66482 Zweibrücken  
Tel. 0 63 32 - 56 03 10  
Fax 0 63 32 - 56 03 09  
[www.benners-dalmatiner.de](http://www.benners-dalmatiner.de)  
[dalmatiner-online@web.de](mailto:dalmatiner-online@web.de)

### **vom Bärenland**

Silke & Dirk Degelsegger  
Im Ohndorf 12  
56204 Hillscheid  
Tel. 0 26 24 - 85 33  
Fax 0 26 24 - 95 06 47  
[www.dalmi.ctd-online.com](http://www.dalmi.ctd-online.com)  
[sb@ctd-online.com](mailto:sb@ctd-online.com)

### **von der Bergbank**

Dagmar Friese  
Tannenstraße 19  
57614 Niederwambach  
Tel. 0 26 85 - 98 79 52  
Fax 0 26 85 - 98 79 52  
[www.dalmatiner-friese.de](http://www.dalmatiner-friese.de)  
[kdfriese@t-online.de](mailto:kdfriese@t-online.de)

**Christi Ormond**

Michael Lehmann  
Wiesenstraße 2  
29362 Hohne-Spechtshorn  
Tel. 0 50 83 - 91 21 03  
Fax 0 50 83 - 91 21 03  
[www.christi-ormond-dalmatiner.de](http://www.christi-ormond-dalmatiner.de)  
[lehmann-EOC@web.de](mailto:lehmann-EOC@web.de)

**Coach Company's**

Petra & Gregor Zwinge  
Akazienstraße 15  
91595 Burgoberbach  
Tel. 0 98 05 - 8 56

**Dalmacademy's**

Arne Kruschat  
Dorfstraße 9  
49847 Wilsum  
Tel. 0 59 45 – 99 54 88  
Fax 0 59 45 – 99 58 01  
[www.dalmatiers.nl](http://www.dalmatiers.nl)  
[info@dalmatiers.nl](mailto:info@dalmatiers.nl)

**von der Falkenburg**

Heinz de Regt  
Udertsmühle 31  
57614 Niederwambach  
Tel. 0 26 84 – 95 77 70  
[heinzderegt@t-online.de](mailto:heinzderegt@t-online.de)

**vom Fallwind**

Ursula Hautzer & Gunther Wiegand  
Kaldenkirchener Straße 20  
41372 Niederkrüchten  
Tel. 0 21 63 – 8 35 33  
[www.fallwind-dalmatiner.de](http://www.fallwind-dalmatiner.de)  
[vom@fallwind-dalmatiner.de](mailto:vom@fallwind-dalmatiner.de)

**vom Feuerschlösschen**

Bernd Krah  
Am Feuerschlösschen 17  
53604 Bad Honnef  
Tel. 0 22 24 – 7 93 85  
[www.dalmivomfeuerschlösschen.de.vu](http://www.dalmivomfeuerschlösschen.de.vu)  
[bernd.krah@web.de](mailto:bernd.krah@web.de)

**from the funny friends**

Susanne Fuchs & Oliver Zwillich  
Roßkothenweg 21 a  
45470 Mülheim an der Ruhr  
Tel. 0 20 54 - 93 93 43  
Fax 0 20 54 - 93 93 43  
www.from-the-funny-friends.de  
zwillich\_fuchs@t-online.de

**von Harbernus**

Lydia Lorse  
Harbernusstraße 48a  
41472 Neuss  
Tel. 0 21 82 - 94 31  
www.dalmatiner-von-harbernus.de  
info@dalmatiner-von-harbernus.de

**of Haddon Hall**

Heike Schacht  
Obere Mühle 11  
52249 Eschweiler  
Tel. 0176-50022954

**vom Hause Picolino**

Sandra Solterbeck  
Mönkeberger Weg 120  
24232 Schönkirchen  
Tel. 0 43 48 - 91 96 66  
www.dalmatiner-vom-hause-picolino.de  
soltino@aol.com

**from Heaven's Gate**

Tanja Kasper  
Borsigstraße 23  
42551 Velbert  
Tel. 0 20 51 - 92 57 28

**vom Herberthof**

Manuela Petzke  
Ziegeleiweg 14  
25548 Kellinghusen  
Tel. 0 48 22 – 3 00 07  
www.dalmatinerzwinger.de  
riwen@dalmatinerzwinger.de

**zu Hongelo**

Gerhard Herbst  
Schopenhauerstraße 9  
52477 Alsdorf  
Tel. 0 24 04 - 6 16 02  
Fax 0 24 04 - 6 16 78  
[www.zu-hongelo.de](http://www.zu-hongelo.de)  
[gerd.herbst@t-online.de](mailto:gerd.herbst@t-online.de)

**vom Kirchwinkel**

Thomas Haiduk & Peter Cladders  
Im Kirchwinkel 4  
47509 Rheurdt-Schaephuysen  
Tel. 0 28 45 - 6 01 40  
Fax 0 28 45 - 6 03 47  
[www.kirchwinkel.de](http://www.kirchwinkel.de)  
[haiduk-cladders@web.de](mailto:haiduk-cladders@web.de)

**vom Klingenring**

Christiane Wittebrock-Rauh  
Oberbüscherhof 20  
42799 Leichlingen  
Tel. 0 21 74 – 3 08 32  
Fax 0 21 74 – 3 06 46  
[mode.wittebrock@t-online.de](mailto:mode.wittebrock@t-online.de)

**von der  
Köngernheimer Höhe**

Christa & Helge Hilpert  
Am Wingertsberg 3  
55278 Köngernheim  
Tel. 0 67 37 - 85 11  
Fax 0 67 37 - 71 29 94  
[www.hilpert-dalmatiner.de](http://www.hilpert-dalmatiner.de)  
[helge.hilpert@t-online.de](mailto:helge.hilpert@t-online.de)

**von der Leinewiese**

Claudia & Susanne Fischbach  
Königsallee 50  
37081 Göttingen  
Tel. 05 51 - 63 11 61

**von der Lendorfer Höhe**

Sylvia Lohmann  
Uttershäuser Straße 10  
34582 Borken  
Tel. 0 56 82 – 73 49 82  
Fax 0 56 82 – 73 49 83  
[www.lendorferhoehe.de](http://www.lendorferhoehe.de)  
[siris68@gmx.de](mailto:siris68@gmx.de)

**aus dem Leopoldstal**

Angela & Ralf Mikus  
Bangern 20  
32805 Horn-Bad Meinberg  
Tel. 0 52 34 – 31 86  
Fax 0 52 34 - 82 04 20  
[www.landhaus-blumengarten.de](http://www.landhaus-blumengarten.de)  
[landhaus-blumengarten@t-online.de](mailto:landhaus-blumengarten@t-online.de)

**von den Meerwiesen**

Anja & Jörg Haeseler  
Tiggelweg 3  
32549 Bad Oeynhausen  
Tel. 0 57 34 - 93 50 40  
Fax 0 57 34 - 96 96 52  
[www.von-den-meerwiesen.de](http://www.von-den-meerwiesen.de)  
[fam.haeseler@t-online.de](mailto:fam.haeseler@t-online.de)

**vom Neersener Schloss**

Diane Manzei  
Josef-Herlitz-Straße 73  
47877 Willich-Neersen  
Tel. 0 21 56 – 6 06 24  
[www.schloss-dalmatiner.de](http://www.schloss-dalmatiner.de)  
[diane.manzei@schloss-dalmatiner.de](mailto:diane.manzei@schloss-dalmatiner.de)

**Pendragon´s**

Jörg Musiol  
Sandweg 8 a  
40468 Düsseldorf  
Tel. 02 11 - 40 58 88  
Fax 02 11 - 40 58 88  
[www.pendragons.de](http://www.pendragons.de)  
[musiol@pendragons.de](mailto:musiol@pendragons.de)

**vom Schaesberger Wald**

Andrea Remarque  
Heerleener Straße 275  
52531 Übach-Palenberg  
Tel. 0 24 51 – 9 15 32 81  
Fax 0 24 51 – 9 15 32 81  
[www.schaesberger-dalmatiner.de](http://www.schaesberger-dalmatiner.de)  
[andrea.dal@gmx.net](mailto:andrea.dal@gmx.net)

**von Schloß Süßbach**

Brigitte Kleeberger  
Eichenstraße 11  
84101 Obersüßbach  
Tel. 0 87 08 – 12 90  
Fax 0 87 08 – 17 81  
[www.dalmatiner-kleeberger.de](http://www.dalmatiner-kleeberger.de)  
[kontakt@kleeberger-dalmatiner.de](mailto:kontakt@kleeberger-dalmatiner.de)

**vom Schwarzen Rubin**

Gabriele Schwark  
Hauptstraße 13  
25585 Lutjenwestedt  
Tel. 0 48 72 – 94 26 10  
[www.vom-schwarzen-rubin.de](http://www.vom-schwarzen-rubin.de)  
[vom-schwarzen-rubin@gmx.net](mailto:vom-schwarzen-rubin@gmx.net)

**vom Sinziger Tal**

Birgit & Norbert Glauer  
Westumer Straße 34  
53489 Sinzig  
Tel. 0 26 42 - 51 47  
Fax 0 26 42 - 99 11 56  
[www.dalmatiner-vomsinzigertal.de](http://www.dalmatiner-vomsinzigertal.de)  
[dalmatiner-vomsinzigertal@t-online.de](mailto:dalmatiner-vomsinzigertal@t-online.de)

**of Spotted Sensation**

Larisa Eske  
Höhenstraße 16  
51580 Reichshof  
Tel. 0 22 65 – 98 19 81  
Fax 0 22 61 – 94 76 62  
[www.spotted-sensation.de](http://www.spotted-sensation.de)  
[larisa-eske@web.de](mailto:larisa-eske@web.de)

**vom Stiftland**

Sigrid & Nicole Heindl  
Münchsgrün 25  
95666 Mitterteich  
Tel. 0 96 33 – 91 97 97

**Thalcida´s**

Alexandra Theloy  
Am Friedhof 6b  
27616 Lunestedt  
Tel. 0 47 48 – 947901  
[www.dalmatiner-zuchtstaette-thalcidas.de](http://www.dalmatiner-zuchtstaette-thalcidas.de)  
[at.theloy@t-online.de](mailto:at.theloy@t-online.de)

**de Ville**

Lucie & Michael Sonnenberg  
Aachener Straße 229  
52076 Aachen  
Tel. 0 24 08 - 20 52  
Fax 0 24 08 – 20 53  
[www.dalmatiner-deville.de](http://www.dalmatiner-deville.de)  
[info@dalmatinerdeville.de](mailto:info@dalmatinerdeville.de)

**zum Vimimeijum**

Radmila Radojicic  
Gladenbacher Straße 66  
35102 Lohra  
Tel. 0 64 62 - 78 03  
[www.vimimeijum-dalmatiner.net](http://www.vimimeijum-dalmatiner.net)  
[vimi-dalmatiner@gmx.net](mailto:vimi-dalmatiner@gmx.net)

**of the Watermountains**

Peter Henschke  
Wasserberg 2  
33142 Büren-Weiberg  
Tel. 0 29 58 - 6 46  
[www.dalmatiner-bueren.de](http://www.dalmatiner-bueren.de)  
[p.henschke@web.de](mailto:p.henschke@web.de)

**von Wilhelmsthal**

Gisela Pries  
Negernböteler Straße 13  
23795 Negernbötzel  
Tel. 0 43 28 – 2 93  
[www.dalmatinerweb.com](http://www.dalmatinerweb.com)  
[g.pries@dalmatinerweb.com](mailto:g.pries@dalmatinerweb.com)

**von der Wuzze**

Nicola & Dr. Dirk Schwarz  
Grenzweg 14  
47877 Willich-Neersen  
Tel. 0 21 56 - 91 28 67  
Fax 0 21 56 - 91 28 69  
[www.dalmatiner-online.de](http://www.dalmatiner-online.de)  
[dalmatiner@web.de](mailto:dalmatiner@web.de)



## Wurfverzeichnis 2005

|       |                         |  |    |
|-------|-------------------------|--|----|
| 1/242 | A-Wurf<br>WT 02.01.2005 | zum Vimimeijum<br>Unicsam vom Hause Baltino<br>Ayline vom Kirbach                            | 19 |
| 2/243 | B-Wurf<br>WT 11.01.2005 | from Heaven's Gate<br>Zygan vom Benrader Feld<br>Chain de Puntos Negros                      | 23 |
| 3/244 | C-Wurf<br>WT 26.01.2005 | vom Kirchwinkel<br>Vitus-Leo vom Kirchwinkel<br>Olbero on Top of the Net                     | 27 |
| 4/245 | D-Wurf<br>WT 20.02.2005 | von der Artemis<br>Bandit vom Kirbach<br>Arisha-Ashley von der Artemis                       | 31 |
| 5/246 | E-Wurf<br>WT 20.02.2005 | vom Schaesberger Wald<br>Bajazzo<br>vom Magdeburger Domfelsen<br>Anouk vom Schaesberger Wald | 35 |
| 6/247 | B-Wurf<br>WT 13.03.2005 | zum Vimimeijum<br>Yokel vom Dalheim<br>Kira vom Kirbach                                      | 39 |
| 7/248 | C-Wurf<br>WT 24.03.2005 | von der Lendorfer Höhe<br>Crescendo vom Hossenhaus<br>Quendy vom Scheibenholz                | 43 |
| 8/249 | C-Wurf<br>WT 02.06.2005 | von Askania<br>Vitus-Leo vom Kirchwinkel<br>Alida von Askania                                | 47 |
| 9/250 | A-Wurf<br>WT 29.06.2005 | vom Feuerschlösschen<br>Avary da Capo vom Kirchwinkel<br>Zelda vom Kirchwinkel               | 51 |

|        |                         |  |    |
|--------|-------------------------|--|----|
| 10/251 | E-Wurf<br>WT 02.07.2005 | Thalcida's<br>Davinci vom Schwarzen Rubin<br>Darisha-Dahna vom<br>Teutoburger Wald             | 55 |
| 11/252 | B-Wurf<br>WT 02.08.2005 | of spotted Sensation<br>Avary da Capo vom Kirchwinkel<br>Orlanda                               | 59 |
| 12/253 | G-Wurf<br>WT 25.08.2005 | zu Hongelo<br>Avary da Capo vom Kirchwinkel<br>Zoey-Claire vom Kirchwinkel                     | 63 |
| 13/254 | B-Wurf<br>WT 02.10.2005 | Christi Ormond<br>Lacrima Christi Calypso<br>Anja  | 67 |
| 14/255 | X-Wurf<br>WT 05.10.2005 | von Wilhelmsthal<br>Nanuk von Schönhagen<br>Helena vom Gramzower Kloster                       | 71 |
| 15/256 | F-Wurf<br>WT 05.11.2005 | of the Watermountains<br>Earl-Filou von der Wuzze<br>Danea-Delane<br>of the Watermountains     | 75 |
| 16/257 | C-Wurf<br>WT 19.11.2005 | from the funny friends<br>Snow Flake von Nassau<br>Blameless Britney<br>from the funny friends | 79 |
| 17/258 | B-Wurf<br>WT 15.12.2005 | vom Fallwind<br>Avary da Capo vom Kirchwinkel<br>Xabora vom Kirchwinkel                        | 83 |

|                |   |               |
|----------------|---|---------------|
| <b>Züchter</b> | Radmila Radojic<br>Gladenbacherstraße 66<br>35102 Lohra |               |
| <b>Zwinger</b> | <b>zum Vimimeijum</b>                                   | <b>A-Wurf</b> |

Hündin: **Ayline vom Kirbach**

**VDH/DVD 910-98**

Rüde: **Unicsam vom Hause Baltino**  
Besitzer: Susanne Kuhnke, 50769 Köln

**VDH/DZB 22284**



**Züchter** Radmila Radojicic  
 Gladenbacherstraße 66  
 35102 Lohra

**Zwinger** zum Vimimeijum

**A-Wurf**

| 1. Generation: Eltern   | 2. Generation: Großeltern  | 3. Generation: Urgroßeltern   |
|---|--|---|
| <p>Unicsam vom Hause Baltino<br/>           weiß/schwarz<br/>           HD: A<br/>           AEP: bds. ableitbar<br/>           VDH/DZB 22284</p> | <p>Wirbelwind von Waldhagen<br/>           weiß/schwarz<br/>           BH<br/>           HD: V<br/>           VDH/DZB 16031</p>  | <p>Dt. Ch. VDH &amp; DDC<br/>           Quito vom Hause Lutzina<br/>           weiß/schwarz<br/>           HD: V<br/>           VDH/DZB 13286</p>                         |
|   |  | <p>Roxane von Waldhagen<br/>           weiß/schwarz<br/>           HD: L<br/>           VDH/DZB 14445</p>   |
|   | <p>Pia vom Hause Baltino<br/>           weiß/schwarz<br/>           HD: 0<br/>           VDH/DZB 20865</p>   | <p>Dalmino Silvan Spirit<br/>           weiß/schwarz<br/>           HD: 0<br/>           VDH/DZB 19386</p>  |
|   |  | <p>Jill vom Hause Baltino<br/>           weiß/braun<br/>           HD: 0<br/>           VDH/DZB 17606</p>   |
| <p>Ayline vom Kirbach<br/>           weiß/braun<br/>           HD: B1<br/>           AEP: bds. ableitbar<br/>           VDH/DVD 910-98</p>        | <p>Int., Dt. &amp; VDH Ch.<br/>           Zeno von Waldhagen<br/>           weiß/schwarz<br/>           AD, BH, SchH A<br/>           HD: A<br/>           VDH/DZB 17455</p> | <p>Int. &amp; NL Ch.<br/>           Salsusa Startrekker of Theakston<br/>           weiß/schwarz<br/>           HD: A AEP: bds. ableitbar<br/>           NHSB 1800650</p> |
|   |  | <p>Sylvania Smokey von<br/>           Waldhagen<br/>           weiß/schwarz<br/>           HD: A<br/>           VDH/DZB 16419</p>   |
|   | <p>Ch.<br/>           Opunkti vom Kirbach<br/>           weiß/braun<br/>           AD<br/>           HD: A<br/>           VDH/DZB 16330</p>                                  | <p>Ch.<br/>           Arco vom Kirbach<br/>           weiß/braun<br/>           HD: A<br/>           VDH/DZB 11966</p>  |
|   |  | <p>Gina vom Kirbach<br/>           weiß/schwarz<br/>           HD: B<br/>           VDH/DZB 13850</p>   |

|                |   |               |  |
|----------------|---|---------------|--|
| <b>Züchter</b> | Radmila Radojicic<br>Gladenbacherstraße 66<br>35102 Lohra |               |  |
| <b>Zwinger</b> | <b>zum Vimimeijum</b>                                     | <b>A-Wurf</b> |  |

|                                  |   |  |  |
|----------------------------------|---|--|--|
| Zuchtbuchnummern VDH/CDF-1952/05 |   |  |  |
| Hündin                           | Ayline vom Kirbach<br>VDH/DVD 910-98<br>WT: 19.01.1998      HD: B1      weiß/braun        |  |  |
| Rüde                             | Unicsam vom Hause Baltino<br>VDH/DZB 22284<br>WT: 23.11.1999      HD: A      weiß/schwarz |  |  |

|             |                  |                             |                  |
|-------------|------------------|-----------------------------|------------------|
| Decktag     | 29.10.2004       | Wurftag                     | 02.01.2005       |
| Wurfstärke  | 2,0 weiß/schwarz | Eintragung ins<br>Zuchtbuch | 1,0 weiß/schwarz |
|             | 0,0 weiß/braun   |                             | 0,0 weiß / braun |
| tot geboren | 1,0              | verendet                    | 0,0              |
|             |                  | euthanasiert                | 0,0              |

| Name  |   |     | ZB-Nr.          | Transponder-Nr. | Bemerkungen | AEP re 80 dB | AEP li 80 dB |
|-------|---|-----|-----------------|-----------------|-------------|--------------|--------------|
| Amigo | R | w/s | VDH/CDF-1952/05 | 276098100626345 |             | ableitbar    | ableitbar    |
|       |   |     |                 |                 |             |              |              |
|       |   |     |                 |                 |             |              |              |
|       |   |     |                 |                 |             |              |              |
|       |   |     |                 |                 |             |              |              |
|       |   |     |                 |                 |             |              |              |
|       |   |     |                 |                 |             |              |              |
|       |   |     |                 |                 |             |              |              |
|       |   |     |                 |                 |             |              |              |
|       |   |     |                 |                 |             |              |              |

**Gemeldete Fehler**

|                |     |                   |     |
|----------------|-----|-------------------|-----|
| Blau-/Birkauge | 0,0 | Taubheit          | 0,0 |
| Platte         | 0,0 | Unilateral hörend | 0,0 |
| Nabelbruch     | 0,0 | Knickrute         | 0,0 |
| Kryptorchismus | 0,0 | Entropium         | 0,0 |



**Züchter** Tanja Kasper  
Borsigstraße 23  
42551 Velbert

**Zwinger** from Heaven´s Gate

**B-Wurf**

Hündin: Chain de Pontos Negros

CDF/VDH 1300/98



Rüde: Zygan vom Benrader Feld

Besitzer: Birgit und Egbert Rettinghaus, 46499 Haminkeln

VDH/DZB 20827



|                |  |               |
|----------------|--|---------------|
| <b>Züchter</b> | Tanja Kasper<br>Borsigstraße 23<br>42551 Velbert |               |
| <b>Zwinger</b> | from Heaven's Gate                               | <b>B-Wurf</b> |

| 1. Generation: Eltern   | 2. Generation: Großeltern   | 3. Generation: Urgroßeltern  |
|---|---|--|
| Dt. Ch.<br>Zygan vom Benrader Feld<br>weiß/braun<br>HD: A<br>AEP: bds. ableitbar<br>VDH/DZB 20827 | Dt. & VDH Ch.<br>Marquis vom Benrader Feld<br>weiß/schwarz<br>BH, AD<br>HD: V<br>VDH/DZB 1433 | Hasard vom Benrader Feld<br>weiß/braun<br>HD: V<br>VDH/DZB 12352   |
|   |   | Kirit vom Hause Lutzina<br>weiß/schwarz<br>HD: 0<br>VDH/DZB 11755  |
|   | Int. Ch., Dt. Ch. VDH/DDC<br>Vinca's Gipsy<br>weiß/braun<br>AD<br>HD: V<br>VDH/DZB 14326      | Int. Ch. VDH, DK Ch.<br>Vinca's Castor Olbero<br>weiß/braun<br>HD: 0<br>DKK 04892/86                       |
|   |   | DK Ch.<br>Kolo-Line's Glenady<br>weiß/schwarz<br>DKK 31417/84  |
| Chain de Puntos Negros<br>weiß/schwarz<br>HD: A<br>AEP: bds. ableitbar<br>CDF/VDH-1300/98         | NL Ch.<br>Prince-Justin von der Falkenburg<br>weiß/schwarz<br>HD: B<br>CDF/VDH-0810/96        | Int., NL, B, Dt. &VDH Ch.<br>Olbero Ozonelayer<br>weiß/schwarz<br>HD: B<br>KCR P56361C5PC4<br>NHSB 1700313 |
|   |   | Int., B, Dt. & VDH Ch.<br>Coachrunners Dorethee Dijou<br>weiß/schwarz<br>HD: C<br>NHSB 1845818             |
|   | Koya-San vom Kirchwinkel<br>weiß/schwarz<br>HD: A<br>VDH 92/085-0403                          | Dt. & VDH Ch.<br>Fan-Fan vom Kirchwinkel<br>weiß/schwarz<br>HD: A<br>VDH 89/085-0036                       |
| Nany vom Mühlenbach<br>weiß/schwarz<br>HD: A<br>VDH/DZB 12459                                     |   |  |



|                |  |               |  |
|----------------|--|---------------|--|
| <b>Züchter</b> | Tanja Kasper<br>Borsigstraße 23<br>42551 Velbert |               |  |
| <b>Zwinger</b> | <b>from Heaven´s Gate</b>                        | <b>B-Wurf</b> |  |

|  |  |  |  |
|--|--|--|--|
| Zuchtbuchnummern VDH/CDF-1953/05 bis VDH/CDF-1959/05 |  |  |  |
| Hündin   | Chain de Puntos Negros<br>CDF/VDH-1300/98<br>WT: 09.12.1998      HD: A      weiß/schwarz |  |  |
| Rüde   | Zygan vom Benrader Feld<br>VDH/DZB 20827<br>WT: 04.11.1997      HD: A      weiß/braun    |  |  |

|             |                  |                             |                  |
|-------------|------------------|-----------------------------|------------------|
| Decktag     | 06.11.2004       | Wurftag                     | 11.01.2005       |
| Wurfstärke  | 3,5 weiß/schwarz | Eintragung ins<br>Zuchtbuch | 3,4 weiß/schwarz |
|             | 0,0 weiß/braun   |                             | 0,0 weiß / braun |
| tot geboren | 0,1              | verendet                    | 0,0              |
|             |                  | euthanasiert                | 0,0              |

| Name    |   |     | ZB-Nr.          | Transponder-Nr. | Bemerkungen | AEP re 80 dB    | AEP li 80 dB    |
|---------|---|-----|-----------------|-----------------|-------------|-----------------|-----------------|
| Bandit  | R | w/s | VDH/CDF-1953/05 | 276098510148887 |             | ableitbar       | ableitbar       |
| Balou   | R | w/s | VDH/CDF-1954/05 | 276098510134755 |             | ableitbar       | nicht ableitbar |
| Bonito  | R | w/s | VDH/CDF-1955/05 | 276098510143268 |             | ableitbar       | ableitbar       |
| Bakira  | H | w/s | VDH/CDF-1956/05 | 276098510134958 |             | nicht ableitbar | nicht ableitbar |
| Barinja | H | w/s | VDH/CDF-1957/05 | 276098510112890 |             | nicht ableitbar | ableitbar       |
| Belinda | H | w/s | VDH/CDF-1958/05 | 276098510136286 |             | ableitbar       | ableitbar       |
| Brenda  | H | w/s | VDH/CDF-1959/05 | 276098508098776 |             | ableitbar       | ableitbar       |
|         |   |     |                 |                 |             |                 |                 |
|         |   |     |                 |                 |             |                 |                 |
|         |   |     |                 |                 |             |                 |                 |

#### Gemeldete Fehler

|                |     |                   |     |
|----------------|-----|-------------------|-----|
| Blau-/Birkauge | 0,0 | Taubheit          | 0,1 |
| Platte         | 0,0 | Unilateral hörend | 1,1 |
| Nabelbruch     | 0,0 | Knickrute         | 0,0 |
| Kryptorchismus | 0,0 | Entropium         | 0,0 |



**Züchter**

Thomas Haiduk & Peter Cladders  
Im Kirchwinkel 4  
47509 Rheurdt-Schaephuysen

**Zwinger**

**vom Kirchwinkel**

**B-Wurf**

Hündin: **Olbero on Top of the Net**

**KCAA 1815509**



Rüde: **Vitus-Leo vom Kirchwinkel**

Besitzer: Lothar Regnier, 46519 Alpen-Bönnighardt

**CDF/VDH-1502/00**



|                |  |               |
|----------------|--|---------------|
| <b>Züchter</b> | Thomas Haiduk & Peter Cladders<br>Im Kirchwinkel 4<br>47509 Rheurdt-Schaephuysen |               |
| <b>Zwinger</b> | <b>vom Kirchwinkel</b>   | <b>C-Wurf</b> |

| 1. Generation: Eltern  | 2. Generation: Großeltern  | 3. Generation: Urgroßeltern  |
|--|--|--|
| <b>Vitus-Leo vom Kirchwinkel</b><br>weiß/schwarz<br>HD: B<br>AEP: bds. ableitbar<br>CDF/VDH-1502/00      | Dt. & VDH Ch.<br>Quincy-Jones vom Kirchwinkel<br>weiß/schwarz<br>HD: A<br>AEP: bds. ableitbar<br>CDF/VDH-0930/96 | Dallise'sCopper Coachmann<br>weiß/braun<br>HD: A<br>DKK 15204/94                     |
|  |  | India vom Kirchwinkel<br>weiß/schwarz<br>HD: A<br>VDH 90/085-0201                    |
|  | Annie von den Meerwiesen<br>weiß/schwarz<br>HD: A<br>AEP: bds. ableitbar<br>CDF/VDH-0422/92                      | Dt. & VDH CH.<br>Fan-Fan vom Kirchwinkel<br>weiß/schwarz<br>HD: A<br>VDH 89/085-0036 |
|  |  | Ilana von Wilhelmsthal<br>weiß/schwarz<br>HD: C<br>VDH 90/085-0188                   |
| Dt. Ch.<br><b>Olbero on Top of the Net</b><br>weiß/braun<br>HD: A<br>AEP: bds. ableitbar<br>KCAA 1815509 | Salsusa Astar Playa<br>weiß/schwarz<br>0334 CI   | GB-Ch.<br>Theakston Tamerlan<br>weiß/schwarz<br>4263BW                               |
|  |  | GB-Ch.<br>Olympic Star of Olbero<br>weiß/braun<br>2416BZ                             |
|  | Olbero off the Peg<br>weiß/schwarz<br>X3793106X03  | GB-Ch.<br>Weaponness Hyperion<br>of Olbero<br>weiß/schwarz<br>1683CI                 |
|  |  | GB-Ch.<br>Olbero Riverdore<br>Just a Dream<br>weiß/schwarz<br>1907CG                 |

|                |  |               |  |
|----------------|--|---------------|--|
| <b>Züchter</b> | Thomas Haiduk & Peter Cladders<br>Im Kirchwinkel 4<br>47509 Rheurdt-Schaephuysen |               |  |
| <b>Zwinger</b> | <b>vom Kirchwinkel</b>   | <b>C-Wurf</b> |  |

|  |  |  |  |
|--|--|--|--|
| Zuchtbuchnummern VDH/CDF-1960/05 bis 1966/05 |  |  |  |
| Hündin                                       | <b>Olbero on Top of the Net</b><br>KCAA 1815509<br>WT: 07.03.2000 HD: A weiß/braun       |  |  |
| Rüde   | <b>Vitus-Leo vom Kirchwinkel</b><br>CDF/VDH-1502/00<br>WT: 08.05.2000 HD: B weiß/schwarz |  |  |

|             |                  |                             |                  |
|-------------|------------------|-----------------------------|------------------|
| Decktag     | 23.11.2004       | Wurftag                     | 26.01.2005       |
| Wurfstärke  | 1,3 weiß/schwarz | Eintragung ins<br>Zuchtbuch | 0,3 weiß/schwarz |
|             | 2,3 weiß/braun   |                             | 1,3 weiß / braun |
| tot geboren | 0,0              | verendet                    | 2,0              |
|             |                  | euthanasiert                | 0,0              |

| Name               |   |      | ZB-Nr.          | Transponder-Nr. | Bemerkungen | AEP re 80 dB    | AEP li 80 dB    |
|--------------------|---|------|-----------------|-----------------|-------------|-----------------|-----------------|
| Choc. Casper       | R | w/br | VDH/CDF-1960/05 | 276098510144001 |             | ableitbar       | ableitbar       |
| Choc. Carlotta     | H | w/br | VDH/CDF-1961/05 | 276098510144622 |             | nicht ableitbar | nicht ableitbar |
| Choc. Charlotte    | H | w/s  | VDH/CDF-1962/05 | 276098510132373 |             | ableitbar       | ableitbar       |
| Choc. Chicca       | H | w/br | VDH/CDF-1963/05 | 276098510148507 |             | ableitbar       | ableitbar       |
| Choc. Chili-Pepper | H | w/s  | VDH/CDF-1964/05 | 276098510145461 |             | ableitbar       | ableitbar       |
| Choc. Las Vegas    | H | w/s  | VDH/CDF-1965/05 | 276098510143756 |             | ableitbar       | ableitbar       |
| Choc. Mabel        | H | w/br | VDH/CDF-1966/05 | 276098510149373 |             | ableitbar       | ableitbar       |
|                    |   |      |                 |                 |             |                 |                 |
|                    |   |      |                 |                 |             |                 |                 |
|                    |   |      |                 |                 |             |                 |                 |

#### Gemeldete Fehler

|                |     |                   |     |
|----------------|-----|-------------------|-----|
| Blau-/Birkauge | 0,0 | Taubheit          | 0,1 |
| Platte         | 0,0 | Unilateral hörend | 0,0 |
| Nabelbruch     | 0,0 | Knickrute         | 0,0 |
| Kryptorchismus | 0,0 | Entropium         | 0,0 |



|                |   |               |
|----------------|---|---------------|
| <b>Züchter</b> | Christine und Wolfgang Hey<br>Zwischen den Wiesen 15<br>53424 Remagen |               |
| <b>Zwinger</b> | <b>von der Artemis</b>  | <b>D-Wurf</b> |

Hündin: **Arisha-Ashley von der Artemis**

CDF/VDH-1159/98



Rüde: **Bandit vom Kirbach**  
Besitzer: Thomas Schäfer, 58454 Witten

VDH/DVD 911-98



|                |   |               |
|----------------|---|---------------|
| <b>Züchter</b> | Christine und Wolfgang Hey<br>Zwischen den Wiesen 15<br>53424 Remagen |               |
| <b>Zwinger</b> | <b>von der Artemis</b>  | <b>D-Wurf</b> |

| 1. Generation: Eltern   | 2. Generation: Großeltern   | 3. Generation: Urgroßeltern   |
|---|---|---|
| <p>Int., Dt. &amp; VDH Ch.<br/>Bandit vom Kirbach<br/>weiß/schwarz<br/>HD: B<br/>AEP: bds. ableitbar<br/>VDH/DVD 911-98</p> | <p>Int., A, Dt. &amp; VDH Ch.<br/>Jugo vom Schleihof<br/>weiß/schwarz<br/>HD: A<br/>AEP: bds. ableitbar<br/>VDH/DZB 15499</p> | <p>Carthoris vom Isareck<br/>weiß/schwarz<br/>HD: B<br/>VDH/DZB 12450</p>                               |
|   |   | <p>Gambia vom Schleihof<br/>weiß/schwarz<br/>HD: B<br/>VDH/DZB 13926</p>                                |
|   | <p>Int. Ch.<br/>Sunny vom Kirbach<br/>weiß/braun<br/>AD<br/>HD: A<br/>AEP: bds. ableitbar<br/>VDH/DZB 17251</p>               | <p>Harley Plum Brandy<br/>weiß/schwarz<br/>HD: A<br/>VDH/DZB 15986</p>                                  |
|   |   | <p>Dixi vom Kirbach<br/>weiß/braun<br/>AD, BH, JEP<br/>HD: B<br/>VDH/DZB 13243</p>                      |
| <p>Arisha-Ashley von der Artemis<br/>weiß/schwarz<br/>HD: A<br/>AEP: bds. ableitbar<br/>CDF/VDH-1159/98</p>                 | <p>NL Ch.<br/>Prince-Justin von der Falkenburg<br/>weiß/schwarz<br/>HD: B<br/>AEP: bds. ableitbar<br/>CDF/VDH-0810/96</p>     | <p>Int., NL, B, Dt. &amp; VDH Ch.<br/>Olbero Ozonelayer<br/>weiß/schwarz<br/>HD: B<br/>NHSB 1700313</p> |
|   |   | <p>Dt. &amp; VDH Ch.<br/>Coachrunners Dorethee Dijou<br/>weiß/schwarz<br/>HD: C<br/>NHSB 1845818</p>    |
|   | <p>Jenny von der Falkenburg<br/>weiß/schwarz<br/>HD: A<br/>AEP: bds. ableitbar<br/>VDH 92/085-0341</p>                        | <p>Int., NL, L, B Ch., WS 88<br/>Starlong Sylvan Sjors<br/>weiß/braun<br/>HD: A<br/>NHSB 1510188</p>    |
|   |   | <p>Ginger von der Falkenburg<br/>weiß/schwarz<br/>HD: A<br/>VDH 89/085-0144</p>                         |



|                |   |               |
|----------------|---|---------------|
| <b>Züchter</b> | Christine und Wolfgang Hey<br>Zwischen den Wiesen 15<br>53424 Remagen |               |
| <b>Zwinger</b> | <b>von der Artemis</b>  | <b>D-Wurf</b> |

|  |  |
|--|--|
| Zuchtbuchnummern VDH/CDF-1967/05 bis 1970/05 |  |
| Hündin                                       | <b>Arisha-Ashley von der Artemis</b><br>CDF/VDH-1159/98<br>WT: 13.02.1998      HD: A      weiß/schwarz |
| Rüde   | <b>Bandit vom Kirbach</b><br>VDH/DVD 911-98<br>WT: 30.01.1998      HD: B      weiß/schwarz             |

|             |                  |                             |                  |
|-------------|------------------|-----------------------------|------------------|
| Decktag     | 15.12.2004       | Wurftag                     | 20.02.2005       |
| Wurfstärke  | 2,2 weiß/schwarz | Eintragung ins<br>Zuchtbuch | 1,2 weiß/schwarz |
|             | 1,1 weiß/braun   |                             | 1,1 weiß / braun |
| tot geboren | 1,0              | verendet                    | 0,0              |
|             |                  | euthanasiert                | 0,0              |

| Name        |   |      | ZB-Nr.          | Transponder-Nr. | Bemerkungen  | AEP re 80 dB | AEP li 80 dB |
|-------------|---|------|-----------------|-----------------|--------------|--------------|--------------|
| Dante       | R | w/br | VDH/CDF-1967/05 | 276098510135340 |              | ableitbar    | ableitbar    |
| Duke        | R | w/s  | VDH/CDF-1968/05 | 276098510144627 |              | ableitbar    | ableitbar    |
| Daina       | H | w/s  | VDH/CDF-1969/05 | 276098500080819 |              | ableitbar    | ableitbar    |
| Dinea-Selma | H | w/br | VDH/CDF-1970/05 | 276098510143235 | Blauauge re. | ableitbar    | ableitbar    |
|             |   |      |                 |                 |              |              |              |
|             |   |      |                 |                 |              |              |              |
|             |   |      |                 |                 |              |              |              |
|             |   |      |                 |                 |              |              |              |
|             |   |      |                 |                 |              |              |              |
|             |   |      |                 |                 |              |              |              |

Gemeldete Fehler

|                |     |                   |     |
|----------------|-----|-------------------|-----|
| Blau-/Birkauge | 0,1 | Taubheit          | 0,0 |
| Platte         | 0,0 | Unilateral hörend | 0,0 |
| Nabelbruch     | 0,0 | Knickrute         | 0,0 |
| Kryptorchismus | 0,0 | Entropium         | 0,0 |



|                |   |               |
|----------------|---|---------------|
| <b>Züchter</b> | Andrea Remarque<br>Heerleener Straße 275<br>32531 Übach-Palenberg |               |
| <b>Zwinger</b> | <b>vom Schaesberger Wald</b>                                      | <b>E-Wurf</b> |

Hündin: **Anouk vom Schaesberger Wald**

**NHSB 2269083**



Rüde: **Bajazzo vom Magdeburger Domfelsen**

Besitzer: Dirk Jörgens, 14169 Berlin

**CDF/VDH1227/98**



|                |  |               |
|----------------|--|---------------|
| <b>Züchter</b> | Andrea Remarque<br>Heerlener Straße 275<br>52531 Übach-Palenberg |               |
| <b>Zwinger</b> | <b>vom Schaesberger Wald</b>                                     | <b>E-Wurf</b> |

| 1. Generation: Eltern   | 2. Generation: Großeltern   | 3. Generation: Urgroßeltern   |
|---|---|---|
| <p>Pl., Dt. &amp; VDH Ch.<br/>Bajazzo<br/>vom Magdeburger<br/>Domfelsen<br/>AD<br/>weiß/braun<br/>HD: B<br/>AEP: bds. ableitbar<br/>CDF/VDH-1227/98</p> | <p>Int., N, Dt. &amp; VDH Ch.<br/>Perdita's Keen Observer<br/>weiß/braun<br/>HD: A<br/>N 02911/95</p> | <p>Dalming's Easter Parade<br/>weiß/schwarz<br/>HD: A<br/>N 23884/93</p>                                |
|   |   | <p>N Ch.<br/>Perdita's Long Live Love<br/>weiß/braun<br/>HD: A<br/>N 18953/91</p>                       |
|   | <p>Afra<br/>vom Magdeburger Domfelsen<br/>weiß/schwarz<br/>HD: A<br/>CDF/VDH-0854/96</p>              | <p>Flash vom Schneeberg<br/>weiß/braun<br/>HD: B<br/>VDH/DZB 16297</p>                                  |
|   |   | <p>Bambi<br/>von der Wetzdorfer Höhe<br/>weiß/schwarz<br/>HD: B<br/>CDF/VDH-0531/94</p>                 |
| <p>Anouk<br/>vom Schaesberger Wald<br/>weiß/schwarz<br/>HD: B<br/>AEP: bds. ableitbar<br/>NHSB 2269083</p>  | <p>Dalmino Silvan Spirit<br/>weiß/schwarz<br/>HD: A<br/>AEP: bds. ableitbar<br/>DZB 19386</p>         | <p>Int. Ch., Monaco Ch., ES'93-'94,<br/>WS'95<br/>Ivan Della Belcora<br/>weiß/schwarz<br/>LOI 68918</p> |
|   |   | <p>HR. SLO. Ch.<br/>Dalma Dia<br/>weiß/schwarz<br/>HR 10005</p>   |
|   | <p>Arielle von Wihaheni<br/>weiß/braun<br/>HD: TC<br/>AEP: bds. ableitbar<br/>NHSB 2250031</p>        | <p>Dalbrow Midnigh Drummer<br/>Boy<br/>weiß/schwarz<br/>HD: TC<br/>NHSB 1999545</p>                     |
|   |   | <p>Dacota vom Langenbusch<br/>weiß/braun<br/>HD: V<br/>DZB 18433</p>                                    |

|                |  |               |  |
|----------------|--|---------------|--|
| <b>Züchter</b> | Andrea Remarque<br>Heerlener Straße 275<br>52531 Übach-Palenberg |               |  |
| <b>Zwinger</b> | <b>vom Schaesberger Wald</b>                                     | <b>E-Wurf</b> |  |

|  |   |  |  |
|--|---|--|--|
| Zuchtbuchnummern VDH/CDF-1971/05 bis 1980/05 |   |  |  |
| Hündin                                       | Anouk vom Schaesberger Wald<br>NHSB 2269083<br>WT: 22.10.1999      HD: B      weiß/schwarz        |  |  |
| Rüde   | Bajazzo vom Magdeburger Domfelsen<br>CDF/VDH-1227/98<br>WT: 22.07.1998      HD: B      weiß/braun |  |  |

|             |                  |                             |                  |
|-------------|------------------|-----------------------------|------------------|
| Decktag     | 22.12.2004       | Wurftag                     | 20.02.2005       |
| Wurfstärke  | 2,2 weiß/schwarz | Eintragung ins<br>Zuchtbuch | 2,2 weiß/schwarz |
|             | 2,4 weiß/braun   |                             | 2,4 weiß / braun |
| tot geboren | 0,0              | verendet                    | 0,0              |
|             |                  | euthanasiert                | 0,0              |

| Name            |   |      | ZB-Nr.          | Transponder-Nr. | Bemerkungen | AEP re 80 dB | AEP li 80 dB    |
|-----------------|---|------|-----------------|-----------------|-------------|--------------|-----------------|
| Early Everett   | R | w/s  | VDH/CDF-1971/05 | 276098510142088 |             | ableitbar    | ableitbar       |
| Easy Elwood     | R | w/br | VDH/CDF-1972/05 | 276098510142784 |             | ableitbar    | nicht ableitbar |
| Emerson-Lee     | R | w/br | VDH/CDF-1973/05 | 276098500052843 |             | ableitbar    | ableitbar       |
| Evergreen Elvis | R | w/s  | VDH/CDF-1974/05 | 276098510143760 |             | ableitbar    | ableitbar       |
| Edna-Mo         | H | w/s  | VDH/CDF-1975/05 | 276098510149962 |             | ableitbar    | ableitbar       |
| Eis Fee         | H | w/br | VDH/CDF-1976/05 | 276098510145333 |             | ableitbar    | ableitbar       |
| Elektra Dust    | H | w/br | VDH/CDF-1977/05 | 276098510133909 |             | ableitbar    | ableitbar       |
| Esprit Emelie   | H | w/s  | VDH/CDF-1978/05 | 276098510136121 |             | ableitbar    | ableitbar       |
| Et la Elysee    | H | w/br | VDH/CDF-1079/05 | 276098510132803 |             | ableitbar    | ableitbar       |
| Et voila Ella   | H | w/br | VDH/CDF-1980/05 | 276098500075227 |             | ableitbar    | ableitbar       |

#### Gemeldete Fehler

|                |     |                   |     |
|----------------|-----|-------------------|-----|
| Blau-/Birkauge | 0,0 | Taubheit          | 0,0 |
| Platte         | 0,0 | Unilateral hörend | 1,0 |
| Nabelbruch     | 0,0 | Knickrute         | 0,0 |
| Kryptorchismus | 0,0 | Entropium         | 0,0 |



|                |  |
|----------------|--|
| <b>Züchter</b> | Radmila Radojicic<br>Gladenbacher Straße 66<br>35102 Lohra |
|----------------|--|

|                |                |
|----------------|----------------|
| <b>Zwinger</b> | zum Vimimeijum |
|----------------|----------------|

**B-Wurf**

Hündin: Kira vom Kirbach

**VDH/DVD 1926-02**

Rüde: **Yokel vom Dalheim**

Besitzer: Anke Bee, 89168 Oberstotzingen

**VDH/DZB 18119**



**Züchter** Radmila Radojicic  
 Gladenbacher Straße 66  
 35102 Lohra

**Zwinger** zum Vimimeijum

**B-Wurf**

| 1. Generation: Eltern   | 2. Generation: Großeltern  | 3. Generation: Urgroßeltern   |   |
|---|--|---|---|
| <p>Yokel vom Dalheim<br/>           weiß/schwarz<br/>           HD: A<br/>           AEP: bds. ableitbar<br/>           VDH/DZB 18119</p> | <p>Int. &amp; NL Ch.<br/>           Salsusa Startrekker of Theakston<br/>           weiß/schwarz<br/>           HD: A<br/>           AEP: bds. ableitbar<br/>           NHSB 1800650</p> | <p>GB- Ch.<br/>           Theakston Tamerlan<br/>           weiß/schwarz<br/>           KCSB 4263BW</p>   |   |
|   |  | <p>GB- Ch.<br/>           Olympic Star of Olbero<br/>           weiß/schwarz<br/>           KCSB 2416BL</p>   |   |
|   | <p>Vina vom Dalheim<br/>           weiß/schwarz<br/>           HD: A<br/>           VDH/DZB 16464</p>  | <p>It. Ch.<br/>           Snow Hill's Sallmaker<br/>           weiß/schwarz<br/>           HD: A<br/>           AKC NM 261266/12</p>  | <p>Puella vom Dalheim<br/>           weiß/schwarz<br/>           HD: A<br/>           VDH/DZB 14983</p>                                     |
|   |  |   |   |
| <p>Kira vom Kirbach<br/>           weiß/braun<br/>           HD: B<br/>           AEP: bds. ableitbar<br/>           VDH/DVD 1926-02</p>  | <p>Int., Dt.&amp;VDH Ch.<br/>           Bandit vom Kirbach<br/>           weiß/schwarz<br/>           HD: B<br/>           AEP: bds. ableitbar<br/>           VDH/DVD 911-98</p>         | <p>Int., A-, Dt. &amp; VDH Ch.<br/>           Jugo vom Schleihof<br/>           weiß/schwarz<br/>           HD: A<br/>           AEP: bds. ableitbar<br/>           VDH/DZB 15499</p> |   |
|   |  | <p>Int. Ch.<br/>           Sunny vom Kirbach<br/>           weiß/braun<br/>           AD<br/>           HD: A AEP: bds. ableitbar<br/>           VDH/DZB 17251</p>                    |   |
|   | <p>Ayline vom Kirbach<br/>           weiß/braun<br/>           HD: B<br/>           AEP: bds. ableitbar<br/>           VDH/DVD 910-98</p>  | <p>Int., Dt. &amp; VDH Ch.<br/>           Zeno von Waldhagen<br/>           weiß/schwarz<br/>           AD, BH, SchH A<br/>           HD: A<br/>           VDH/DZB 17455</p>          | <p>Ch.<br/>           Opunkti vom Kirbach<br/>           weiß/braun<br/>           AD<br/>           HD: A<br/>           VDH/DZB 16330</p> |
|   |  |   |   |



|                |  |               |  |
|----------------|--|---------------|--|
| <b>Züchter</b> | Radmila Radojicic<br>Gladenbacher Straße 66<br>35102 Lohra |               |  |
| <b>Zwinger</b> | <b>zum Vimimeijum</b>                                      | <b>B-Wurf</b> |  |

|  |   |  |  |
|--|---|--|--|
| Zuchtbuchnummern VDH/CDF-1982/05 bis 1984/05 |   |  |  |
| Hündin                                       | Kira vom Kirbach<br>VDH/DVD 1926-02<br>WT: 05.08.2002      HD: B      weiß/braun  |  |  |
| Rüde   | Yokel vom Dalheim<br>VDH/DZB 18119<br>WT: 12.04.1995      HD: A      weiß/schwarz |  |  |

|             |                  |                             |                  |
|-------------|------------------|-----------------------------|------------------|
| Decktag     | 09.01.2005       | Wurftag                     | 13.03.2005       |
| Wurfstärke  | 3,0 weiß/schwarz | Eintragung ins<br>Zuchtbuch | 3,0 weiß/schwarz |
|             | 0,1 weiß/braun   |                             | 0,1 weiß / braun |
| tot geboren | 0,0              | verendet                    | 0,0              |
|             |                  | euthanasiert                | 0,0              |

| Name   |   |      | ZB-Nr.          | Transponder-Nr. | Bemerkungen | AEP re 80 dB | AEP li 80 dB |
|--------|---|------|-----------------|-----------------|-------------|--------------|--------------|
| Bangy  | R | w/s  | VDH/CDF-1981/05 | 276098100624952 |             | ableitbar    | ableitbar    |
| Ben    | R | w/s  | VDH/CDF-1982/05 | 276098100624676 |             | ableitbar    | ableitbar    |
| Bronko | R | w/s  | VDH/CDF-1983/05 | 276098100635221 | Monokel li. | ableitbar    | ableitbar    |
| Bela   | H | w/br | VDH/CDF-1984/05 | 276098100625441 |             | ableitbar    | ableitbar    |
|        |   |      |                 |                 |             |              |              |
|        |   |      |                 |                 |             |              |              |
|        |   |      |                 |                 |             |              |              |
|        |   |      |                 |                 |             |              |              |
|        |   |      |                 |                 |             |              |              |
|        |   |      |                 |                 |             |              |              |

#### Gemeldete Fehler

|                |     |                   |     |
|----------------|-----|-------------------|-----|
| Blau-/Birkauge | 0,0 | Taubheit          | 0,0 |
| Platte         | 1,0 | Unilateral hörend | 0,0 |
| Nabelbruch     | 0,0 | Knickrute         | 0,0 |
| Kryptorchismus | 0,0 | Entropium         | 0,0 |



**Züchter**

Sylvia Lohmann  
Uttershäuser Straße 10  
34582 Borken

**Zwinger**

**von der Lendorfer Höhe**

**C-Wurf**

Hündin: **Quendy vom Scheibenholz**

**VDH/DZB 24011**



Rüde: **Crescendo vom Hossenhaus**

**VDH/DVD 1626-01**

Besitzer: Kerstin Forneck, 53639 Königswinter



|                |  |               |
|----------------|--|---------------|
| <b>Züchter</b> | Sylvia Lohmann<br>Uttershäuser Straße 10<br>34582 Borken |               |
| <b>Zwinger</b> | <b>von der Lendorfer Höhe</b>                            | <b>C-Wurf</b> |

| 1. Generation: Eltern   | 2. Generation: Großeltern  | 3. Generation: Urgroßeltern   |
|---|--|---|
| <p>ES 04, BS 04<br/><b>Crescendo vom Hossenhaus</b><br/>weiß/schwarz<br/>HD: A1<br/>AEP: bds. ableitbar<br/>VDH/DVD 1626-01</p> | <p>N, Pl., Dt. Ch. VDH &amp; DVD<br/>Perdita's Inside Information<br/>weiß/schwarz<br/>HD: A<br/>N 06425/96</p>      | <p>T-Cart Unicus<br/>weiß/schwarz<br/>HD: A<br/>S 31014/93</p>  |
|   |  | <p>N, U Ch.<br/>Perdita's Key To Heaven<br/>weiß/braun<br/>HD: A<br/>N 17198/93</p>                                   |
|   | <p>Brüssel Winner 2002<br/>Fantasia vom Gramzower Kloster<br/>weiß/schwarz<br/>HD: B<br/>CDF/VDH-1204/98</p>         | <p>Int., N, Dt. Ch. VDH<br/>Perdita's Keen Observer<br/>weiß/braun<br/>HD: A<br/>N 02911/95</p>                       |
|   |  | <p>Antonia vom Gramzower Kloster<br/>weiß/schwarz<br/>HD: A<br/>CDF/VDH-0489/93</p>                                   |
| <p>Quendy vom Scheibenholz<br/>weiß/schwarz<br/>HD: C<br/>AEP: bds. ableitbar<br/>VDH/DZB 24011</p>                             | <p>DK Ch.<br/>O'Talix's<br/>Hot Handyman by Quick<br/>weiß/schwarz<br/>HD: V<br/>DKK 05235/00</p>                    | <p>Spotnik's Quick Quackery<br/>weiß/schwarz<br/>HD: 0<br/>N 19702/97</p>   |
|   |  | <p>Haymo'sGira<br/>weiß/schwarz<br/>DKK 20128/95</p>  |
|   | <p>L., Dt. Ch. VDH &amp; DDC,<br/>VDH ES 01<br/>Lana vom Scheibenholz<br/>weiß/braun<br/>HD: 0<br/>VDH/DZB 19498</p> | <p>Int., Dt. &amp; VDH Ch.<br/>Zeno von Waldhagen<br/>weiß/schwarz<br/>AD, BH, SchH A<br/>HD: 0<br/>VDH/DZB 17455</p> |
|   |  | <p>Inka vom Scheibenholz<br/>weiß/schwarz<br/>HD: 0<br/>VDH/DZB 16319</p>   |

|                |  |               |  |
|----------------|--|---------------|--|
| <b>Züchter</b> | Sylvia Lohmann<br>Uttershäuser Straße 10<br>34582 Borken |               |  |
| <b>Zwinger</b> | <b>von der Lendorfer Höhe</b>                            | <b>C-Wurf</b> |  |

|  |  |  |  |
|--|--|--|--|
| Zuchtbuchnummern VDH/CDF-1985/05 bis 1994/05 |  |  |  |
| Hündin                                       | Quendy vom Scheibenholz<br>VDH/DZB 24011<br>WT: 19.08.2002 HD: C weiß/schwarz    |  |  |
| Rüde   | Crescendo vom Hossenhaus<br>VDH/DVD 1626-01<br>WT: 24.08.2001 HD: A weiß/schwarz |  |  |

|             |                  |                             |                  |
|-------------|------------------|-----------------------------|------------------|
| Decktag     | 18.01.2005       | Wurftag                     | 24.03.2005       |
| Wurfstärke  | 4,6 weiß/schwarz | Eintragung ins<br>Zuchtbuch | 4,6 weiß/schwarz |
|             | 0,0 weiß/braun   |                             | 0,0 weiß/braun   |
| tot geboren | 0,0              | verendet                    | 0,0              |
|             |                  | euthanasiert                | 0,0              |

| Name    |   |     | ZB-Nr.          | Transponder-Nr. | Bemerkungen | AEP re 80 dB    | AEP li 80 dB |
|---------|---|-----|-----------------|-----------------|-------------|-----------------|--------------|
| Calvin  | R | w/s | VDH/CDF-1985/05 | 276096100116696 |             | ableitbar       | ableitbar    |
| Carlos  | R | w/s | VDH/CDF-1986/05 | 276096100116281 |             | nicht ableitbar | ableitbar    |
| Casper  | R | w/s | VDH/CDF-1987/05 | 276096100115607 |             | ableitbar       | ableitbar    |
| Cebo    | R | w/s | VDH/CDF-1988/05 | 276096100117058 |             | ableitbar       | ableitbar    |
| Caja    | H | w/s | VDH/CDF-1989/05 | 276096100106003 |             | ableitbar       | ableitbar    |
| Chelly  | H | w/s | VDH/CDF-1990/05 | 276096100106484 |             | ableitbar       | ableitbar    |
| Chiara  | H | w/s | VDH/CDF-1991/05 | 276096100106631 |             | ableitbar       | ableitbar    |
| Clara   | H | w/s | VDH/CDF-1992/05 | 276096100106013 |             | ableitbar       | ableitbar    |
| Cleo    | H | w/s | VDH/CDF-1993/05 | 276096100106504 |             | ableitbar       | ableitbar    |
| Colleen | H | w/s | VDH/CDF-1994/05 | 276096100107793 |             | ableitbar       | ableitbar    |

#### Gemeldete Fehler

|                |     |                   |     |
|----------------|-----|-------------------|-----|
| Blau-/Birkauge | 0,0 | Taubheit          | 0,0 |
| Platte         | 0,0 | Unilateral hörend | 1,0 |
| Nabelbruch     | 0,0 | Knickrute         | 0,0 |
| Kryptorchismus | 0,0 | Entropium         | 0,0 |



**Züchter**

Kerstin u. Markus Mayer  
Engelsstraße 7  
06449 Aschersleben

**Zwinger**

**von Askania**

**C-Wurf**

Hündin: **Alida von Askania**

**CDF/VDH-1567/01**



Rüde: **Vitus-Leo vom Kirchinkel**

**CDF/VDH-1502/00**

Besitzer: Lothar Regnier, 46519 Alpen-Bönninghardt



**Züchter** Kerstin u. Markus Mayer  
Engelsstraße 7  
06449 Aschersleben

**Zwinger** von Askania

**C-Wurf**

| 1. Generation: Eltern   | 2. Generation: Großeltern  | 3. Generation: Urgroßeltern  |
|---|--|--|
| <b>Vitus-Leo vom Kirchwinkel</b><br>weiß/schwarz<br>HD: B<br>AEP: bds. ableitbar<br>CDF/VDH-1502/00 | <b>Dt. &amp; VDH Ch.</b><br><b>Quincy-Jones vom Kirchwinkel</b><br>weiß/schwarz<br>HD: A<br>AEP: bds. ableitbar<br>CDF/VDH-0930/96 | <b>Dallise'sCopper Coachmann</b><br>weiß/braun<br>HD: A<br>DKK 15204/94                                |
|   |  | <b>India vom Kirchwinkel</b><br>weiß/schwarz<br>HD: A<br>VDH 90/085-0201                               |
|   | <b>Annie von den Meerwiesen</b><br>weiß/schwarz<br>HD: A<br>AEP: bds. ableitbar<br>CDF/VDH-0422/92                                 | <b>Dt. &amp; VDH CH.</b><br><b>Fan-Fan vom Kirchwinkel</b><br>weiß/schwarz<br>HD: A<br>VDH 89/085-0036 |
|   |  | <b>Ilana von Wilhelmsthal</b><br>weiß/schwarz<br>HD: C<br>VDH 90/085-0188                              |
| <b>Alida von Askania</b><br>weiß/schwarz<br>BH<br>HD: B<br>AEP: bds. ableitbar<br>CDF/VDH-1567/01   | <b>Cicambro vom Teehaus</b><br>weiß/schwarz<br>HD: A<br>AEP: bds. ableitbar<br>VDH/DZB 20687                                       | <b>Gildo vom Scheibenholz</b><br>weiß/schwarz<br>HD: A<br>AEP: bds. ableitbar<br>VDH/DZB 14898         |
|   |  | <b>Inschalla vom Gut Falkenegg</b><br>weiß/schwarz<br>HD: B<br>AEP: bds. ableitbar<br>VDH/DZB 17281    |
|   | <b>Dana vom Schwarzen Berg</b><br>weiß/schwarz<br>HD: A<br>AEP: bds. ableitbar<br>CDF/VDH-1195/98                                  | <b>Fredy vom Schneeberg</b><br>weiß/schwarz<br>HD: A<br>AEP: bds. ableitbar<br>VDH/DZB 16293           |
|   |  | <b>Yamara vom Bodeblick</b><br>weiß/schwarz<br>HD: A<br>AEP: bds. ableitbar<br>CDF/VDH-0802/96         |



|                |   |               |  |
|----------------|---|---------------|--|
| <b>Züchter</b> | Kerstin u. Markus Mayer<br>Engelsstraße 7<br>06449 Aschersleben |               |  |
| <b>Zwinger</b> | <b>von Askania</b>  | <b>C-Wurf</b> |  |

|  |   |  |  |
|--|---|--|--|
| Zuchtbuchnummern VDH/CDF-1995/05 bis 2002/05 |   |  |  |
| Hündin                                       | Alida von Askania<br>CDF/VDH-1567/01<br>WT: 22.04.2001 HD: B weiß/schwarz         |  |  |
| Rüde   | Vitus-Leo vom Kirchwinkel<br>CDF/VDH-1502/00<br>WT: 08.05.2000 HD: B weiß/schwarz |  |  |

|             |                  |                             |                  |
|-------------|------------------|-----------------------------|------------------|
| Decktag     | 29.03.2005       | Wurftag                     | 02.06.2005       |
| Wurfstärke  | 4,3 weiß/schwarz | Eintragung ins<br>Zuchtbuch | 4,3 weiß/schwarz |
|             | 0,1 weiß/braun   |                             | 0,1 weiß/braun   |
| tot geboren | 0,0              | verendet                    | 0,0              |
|             |                  | euthanasiert                | 0,0              |

| Name       |   |      | ZB-Nr.          | Transponder-Nr. | Bemerkungen          | AEP re 80 dB    | AEP li 80 dB    |
|------------|---|------|-----------------|-----------------|----------------------|-----------------|-----------------|
| Caesar     | R | w/s  | VDH/CDF-1995/05 | 276098100834121 | Blauauge re.         | ableitbar       | ableitbar       |
| Caruso     | R | w/s  | VDH/CDF-1996/05 | 276098100831621 |                      | ableitbar       | ableitbar       |
| Casanova   | R | w/s  | VDH/CDF-1997/05 | 276098100842321 | Kopf-Ohrenplatte li. | ableitbar       | ableitbar       |
| Crassus    | R | w/s  | VDH/CDF-1998/05 | 276098100843130 |                      | nicht ableitbar | ableitbar       |
| Celine     | H | w/s  | VDH/CDF-1999/05 | 276098100835525 |                      | ableitbar       | ableitbar       |
| Cinderella | H | w/s  | VDH/CDF-2000/05 | 276098100840606 |                      | ableitbar       | ableitbar       |
| Cleopatra  | H | w/s  | VDH/CDF-2001/05 | 276098100843596 |                      | nicht ableitbar | nicht ableitbar |
| Comtessa   | H | w/br | VDH/CDF-2002/05 | 276098100834615 |                      | nicht ableitbar | ableitbar       |
|            |   |      |                 |                 |                      |                 |                 |
|            |   |      |                 |                 |                      |                 |                 |

#### Gemeldete Fehler

|                |     |                   |     |
|----------------|-----|-------------------|-----|
| Blau-/Birkauge | 1,0 | Taubheit          | 0,1 |
| Platte         | 1,0 | Unilateral hörend | 1,1 |
| Nabelbruch     | 0,0 | Knickrute         | 0,0 |
| Kryptorchismus | 0,0 | Entropium         | 0,0 |



|                |  |               |
|----------------|--|---------------|
| <b>Züchter</b> | Bernd Krah<br>Am Feuerschlösschen 17<br>53604 Bad Honnef |               |
| <b>Zwinger</b> | <b>vom Feuerschlösschen</b>                              | <b>A-Wurf</b> |

Hündin: **Zelda vom Kirchwinkel**

CDF/VDH-1720/03



Rüde: **Avary da Capo vom Kirchwinkel**  
Besitzer: Sarah Elbers, 41372 Niederkrüchten

VDH/CDF-1809/03



|                |  |               |
|----------------|--|---------------|
| <b>Züchter</b> | Bernd Krah<br>Am Feuerschlösschen 17<br>53604 Bad Honnef |               |
| <b>Zwinger</b> | <b>vom Feuerschlösschen</b>                              | <b>A-Wurf</b> |

| 1. Generation: Eltern   | 2. Generation: Großeltern  | 3. Generation: Urgroßeltern  |
|---|--|--|
| <b>Avary<br/>da Capo vom Kirchwinkel</b><br>weiß/braun<br>HD: A<br>AEP: bds. ableitbar<br>VDH/CDF-1809/03 | <b>Int. Ch., NL-&amp; Dt. Ch.</b><br><b>Starlong Sam</b><br>weiß/schwarz<br>HD: A<br>AEP: bds. ableitbar<br>NHSB 2096872 | DK Ch., Belg. Ch., WS 96<br>Gayfield Charles Brown<br>weiß/braun<br>HD: TC<br>NHSB 1950000           |
|   |  | Bahati Rhapsody<br>weiß/schwarz<br>NHSB 1950360  |
|   | <b>Olbero on Top of the Net</b><br>weiß/braun<br>HD: A<br>AEP: bds. ableitbar<br>KCAA 1815509                            | Salsusa Astar Playa<br>weiß/schwarz<br>0334 CI   |
|   |  | Olbero off the Peg<br>weiß/schwarz<br>X3793106X03  |
| <b>Zelda vom Kirchwinkel</b><br>weiß/schwarz<br>HD: A<br>AEP: bds. ableitbar<br>CDF/VDH-1720/03           | <b>Olbero on Top of the World</b><br>weiß/schwarz<br>HD: B<br>AEP: bds. ableitbar<br>NHSB 2275287                        | Salsusa Astar Playa<br>weiß/schwarz<br>0334CI  |
|   |  | Olbero off the Peg<br>weiß/schwarz<br>X3793106X03  |
|   | <b>Wiona vom Kirchwinkel</b><br>weiß/schwarz<br>HD: A<br>AEP: bds. ableitbar<br>CDF/VDH-1511/00                          | <b>Quaterback vom Kirchwinkel</b><br>weiß/schwarz<br>HD: A<br>AEP: bds. ableitbar<br>CDF/VDH-0927/96 |
|   |  | <b>Coachrunners Indian Summer</b><br>weiß/schwarz<br>HD: A<br>AEP: bds. ableitbar<br>NHSB 2155586    |

|                |  |               |  |
|----------------|--|---------------|--|
| <b>Züchter</b> | Bernd Krah<br>Am Feuerschlösschen 17<br>53604 Bad Honnef |               |  |
| <b>Zwinger</b> | <b>vom Feuerschlösschen</b>                              | <b>A-Wurf</b> |  |

|  |   |  |  |
|--|---|--|--|
| Zuchtbuchnummern VDH/CDF-2003/05 bis 2013/05 |   |  |  |
| Hündin                                       | Zelda vom Kirchwinkel<br>CDF/VDH-1720/03<br>WT: 31.03.2003 HD: A weiß/schwarz       |  |  |
| Rüde   | Avary da Capo vom Kirchwinkel<br>VDH/CDF-1809/03<br>WT: 12.10.2003 HD: A weiß/braun |  |  |

|             |                  |                             |                  |
|-------------|------------------|-----------------------------|------------------|
| Decktag     | 29.04.2005       | Wurftag                     | 29.06.2005       |
| Wurfstärke  | 5,6 weiß/schwarz | Eintragung ins<br>Zuchtbuch | 5,6 weiß/schwarz |
|             | 0,0 weiß/braun   |                             | 0,0 weiß/braun   |
| tot geboren | 0,0              | verendet                    | 0,0              |
|             |                  | euthanasiert                | 0,0              |

| Name      |   |     | ZB-Nr.          | Transponder-Nr. | Bemerkungen          | AEP re 80 dB | AEP li 80 dB |
|-----------|---|-----|-----------------|-----------------|----------------------|--------------|--------------|
| Alabaster | R | w/s | VDH/CDF-2003/05 | 276098510161358 |                      | ableitbar    | ableitbar    |
| Alassio   | R | w/s | VDH/CDF-2004/05 | 276098510166773 |                      | ableitbar    | ableitbar    |
| Alexei    | R | w/s | VDH/CDF-2005/05 | 276098510153509 | Blauauge re.         | ableitbar    | ableitbar    |
| Aljoscha  | R | w/s | VDH/CDF-2006/05 | 276098510158162 | Kopf-Ohrenplatte li. | ableitbar    | ableitbar    |
| Antaris   | R | w/s | VDH/CDF-2007/05 | 276098510158406 |                      | ableitbar    | ableitbar    |
| Adventure | H | w/s | VDH/CDF-2008/05 | 276098510165096 |                      | ableitbar    | ableitbar    |
| Agneta    | H | w/s | VDH/CDF-2009/05 | 276098510168385 | Blauauge li.         | ableitbar    | ableitbar    |
| Arabella  | H | w/s | VDH/CDF-2010/05 | 276098510160047 |                      | ableitbar    | ableitbar    |
| Arilla    | H | w/s | VDH/CDF-2011/05 | 276098510160724 |                      | ableitbar    | ableitbar    |
| Astrid    | H | w/s | VDH/CDF-2012/05 | 276098510162125 |                      | ableitbar    | ableitbar    |
| Ayres     | H | w/s | VDH/CDF-2013/05 | 276098510162578 |                      | ableitbar    | ableitbar    |
|           |   |     |                 |                 |                      |              |              |
|           |   |     |                 |                 |                      |              |              |
|           |   |     |                 |                 |                      |              |              |

#### Gemeldete Fehler

|                |     |                   |     |
|----------------|-----|-------------------|-----|
| Blau-/Birkauge | 1,1 | Taubheit          | 0,0 |
| Platte         | 1,0 | Unilateral hörend | 0,0 |
| Nabelbruch     | 0,0 | Knickrute         | 0,0 |
| Kryptorchismus | 0,0 | Entropium         | 0,0 |



**Züchter** Alexandra Theloy  
Am Friedhof 6b  
27616 Lunestedt

**Zwinger** Thalcida's

**E-Wurf**

Hündin: **Darisha-Dahna vom Teutoburger Wald**

CDF/VDH-1293/98



Rüde: **Davinci vom Schwarzen Rubin**  
Besitzer: M. u. A. Biester, 25355 Bramstedt

VDH/DVD 1859-02



**Züchter** Alexandra Theloy  
Am Friedhof 6b  
27616 Lunestedt

**Zwinger** Thalcida's

**E-Wurf**

| 1. Generation: Eltern  | 2. Generation: Großeltern  | 3. Generation: Urgroßeltern   |
|--|--|---|
| <p>Davinci vom Schwarzen Rubin<br/>weiß/schwarz<br/>HD: A<br/>AEP: bds. ableitbar<br/>VDH/DVD 1859-02</p>      | <p>Chapman vom Teutoburger Wald<br/>weiß/schwarz<br/>HD: A<br/>AEP: bds. ableitbar<br/>CDF/VDH-1163/98</p> | <p>Candyman of the Living Spots<br/>weiß/schwarz<br/>HD: B<br/>CDF/VDH-0877/96</p>  |
|  |  | <p>Alissia vom Teutoburger Wald<br/>weiß/schwarz<br/>AD, BH<br/>HD: B<br/>AEP: bds. ableitbar<br/>VDH/CDF-0766/95</p>                 |
|  | <p>Estilla-Ehru von Katja-Domus<br/>weiß/schwarz<br/>HD: A<br/>VDH/DZB 18690</p>                           | <p>Int., NL, B Ch.<br/>Dt. Ch. VDH &amp; DDC, ES '96<br/>Super Trooper at Knightstone<br/>weiß/schwarz<br/>HD: B<br/>NHSB 1850860</p> |
|  |  | <p>Dt. Ch. VDH &amp; DDC<br/>Aniko Hilariusz (H)<br/>weiß/schwarz<br/>HD: B<br/>VDH/DZB 16879</p>                                     |
| <p>Darisha-Dahna vom Teutoburger Wald<br/>weiß/braun<br/>HD: B<br/>AEP: bds. ableitbar<br/>CDF/VDH-1293/98</p> | <p>Naesh vom Hügel<br/>weiß/braun<br/>HD: A<br/>VDH/DZB 19984</p>  | <p>Jim vom Hügel<br/>weiß/schwarz<br/>HD: B<br/>VDH/DZB 18576</p>   |
|  |  | <p>Elsa vom Hügel<br/>weiß/braun<br/>HD: A<br/>VDH/DZB 17057</p>  |
|  | <p>Ondra von der Lunie<br/>weiß/schwarz<br/>AD<br/>HD: A<br/>VDH 92/085-0337</p>                           | <p>Fifty-Fifty vom Isareck<br/>weiß/schwarz<br/>HD: B<br/>VDH/DZB 13032</p>   |
|  |  | <p>Hibisca von der Lunie<br/>weiß/schwarz<br/>AD<br/>HD: A<br/>VDH/DZB 12322</p>  |



|                |   |               |  |
|----------------|---|---------------|--|
| <b>Züchter</b> | Alexandra Theloy<br>Am Friedhof 6b<br>27616 Lunestedt |               |  |
| <b>Zwinger</b> | <b>Thalcida's</b>                                     | <b>E-Wurf</b> |  |

|  |  |  |  |
|--|--|--|--|
| Zuchtbuchnummern VDH/CDF-2014/05 bis 2017/05 |  |  |  |
| Hündin                                       | Darisha-Dahna vom Teutoburger Wald<br>CDF/VDH-1293/98<br>WT: 08.12.1998      HD: B      weiß/braun |  |  |
| Rüde   | Davinci vom Schwarzen Rubin<br>VDH/DVD 1859-02<br>WT: 31.05.2002      HD: A      weiß/schwarz      |  |  |

|             |                  |                             |                  |
|-------------|------------------|-----------------------------|------------------|
| Decktag     | 30.04.2005       | Wurftag                     | 02.07.2005       |
| Wurfstärke  | 2,2 weiß/schwarz | Eintragung ins<br>Zuchtbuch | 2,2 weiß/schwarz |
|             | 0,0 weiß/braun   |                             | 0,0 weiß/braun   |
| tot geboren | 0,0              | verendet                    | 0,0              |
|             |                  | euthanasiert                | 0,0              |

| Name    |   |     | ZB-Nr.          | Transponder-Nr. | Bemerkungen     | AEP re 80 dB | AEP li 80 dB |
|---------|---|-----|-----------------|-----------------|-----------------|--------------|--------------|
| Elvis   | R | w/s | VDH/CDF-2014/05 | 276098510151299 |                 | ableitbar    | ableitbar    |
| Evan    | R | w/s | VDH/CDF-2015/05 | 276098510162080 |                 | ableitbar    | ableitbar    |
| Eowyn   | H | w/s | VDH/CDF-2016/06 | 276098510152697 |                 | ableitbar    | ableitbar    |
| Estelle | H | w/s | VDH/CDF-2017/05 | 276098510162178 | Ohrenplatte re. | ableitbar    | ableitbar    |
|         |   |     |                 |                 |                 |              |              |
|         |   |     |                 |                 |                 |              |              |
|         |   |     |                 |                 |                 |              |              |
|         |   |     |                 |                 |                 |              |              |
|         |   |     |                 |                 |                 |              |              |
|         |   |     |                 |                 |                 |              |              |

#### Gemeldete Fehler

|                |     |                   |     |
|----------------|-----|-------------------|-----|
| Blau-/Birkauge | 0,0 | Taubheit          | 0,0 |
| Platte         | 0,1 | Unilateral hörend | 0,0 |
| Nabelbruch     | 0,0 | Knickrute         | 0,0 |
| Kryptorchismus | 0,0 | Entropium         | 0,0 |



|                |  |               |
|----------------|--|---------------|
| <b>Züchter</b> | Larisa Eske<br>Höhenstraße 16<br>51580 Reichshof |               |
| <b>Zwinger</b> | <b>of spotted Sensation</b>                      | <b>B-Wurf</b> |

Hündin: **Orlanda**

**UCK 007980**



Rüde: **Avary da Capo vom Kirchwinkel**  
Besitzer: Sarah Elbers, 41372 Niederkrüchten

**VDH/CDF-1809/03**



|                |  |               |
|----------------|--|---------------|
| <b>Züchter</b> | Larisa Eske<br>Höhenstraße 16<br>51580 Reichshof |               |
| <b>Zwinger</b> | <b>of spotted Sensation</b>                      | <b>B-Wurf</b> |

| 1. Generation: Eltern   | 2. Generation: Großeltern   | 3. Generation: Urgroßeltern   |
|---|---|---|
| <b>Avary<br/>da Capo vom Kirchwinkel</b><br>weiß/braun<br>HD: A<br>AEP: bds. ableitbar<br>VDH/CDF-1809/03 | Int. Ch., NL-& Dt. Ch.<br><b>Starlong Sam</b><br>weiß/schwarz<br>HD: A<br>AEP: bds. ableitbar<br>NHSB 2096872 | DK Ch., Belg. Ch., WS 96<br>Gayfield Charles Brown<br>weiß/braun<br>HD: TC<br>NHSB 1950000                            |
|   |   | Bahati Rhapsody<br>weiß/schwarz<br>NHSB 1950360   |
|   | Olbero on Top of the Net<br>weiß/braun<br>HD: A<br>AEP: bds. ableitbar<br>KCAA 1815509                        | Salsusa Astar Playa<br>weiß/schwarz<br>0334 CI  |
|   |   | Olbero off the Peg<br>weiß/schwarz<br>X3793106X03   |
| <b>Orlanda</b><br>weiß/schwarz<br>HD: B<br>AEP: bds. ableitbar<br>UCK 007980/KAZ 0231                     | Kaz.-Ch.<br><b>Elisey</b><br>weiß/schwarz<br>HD: B<br>UCK 003576  | Int.-Ch., Kaz., Russ., B, Georg.-<br>Ch.<br>Keem Keemun of Dalbury's<br>Clan<br>weiß/braun<br>UCK 000003 NHSB 2139144 |
|   |   | Vesta<br>weiß/schwarz<br>UCK 000324   |
|   | <b>Artita</b><br>weiß/braun<br>UCK 001772   | Solomon<br>weiß/schwarz<br>RFK 0003437  |
|   |   | Karina<br>weiß/braun<br>4796/97   |

|                |  |               |  |
|----------------|--|---------------|--|
| <b>Züchter</b> | Larisa Eske<br>Höhenstraße 16<br>51580 Reichshof |               |  |
| <b>Zwinger</b> | <b>of spotted Sensation</b>                      | <b>B-Wurf</b> |  |

|  |   |  |  |
|--|---|--|--|
| Zuchtbuchnummern VDH/CDF-2018/05 bis 2026/05 |   |  |  |
| Hündin                                       | Orlanda<br>UCK 007980<br>WT: 31.05.2001      HD: B1      weiß/schwarz                         |  |  |
| Rüde   | Avary da Capo vom Kirchwinkel<br>VDH/CDF-1809/03<br>WT: 12.10.2003      HD: A      weiß/braun |  |  |

|             |                  |                             |                  |
|-------------|------------------|-----------------------------|------------------|
| Decktag     | 04.06.2005       | Wurftag                     | 02.08.2005       |
| Wurfstärke  | 2,5 weiß/schwarz | Eintragung ins<br>Zuchtbuch | 2,5 weiß/schwarz |
|             | 1,2 weiß/braun   |                             | 0,2 weiß/braun   |
| tot geboren | 0,0              | verendet                    | 0,0              |
|             |                  | euthanasiert                | 1,0              |

| Name             |   |      | ZB-Nr.          | Transponder-Nr. | Bemerkungen | AEP re 80 dB | AEP li 80 dB |
|------------------|---|------|-----------------|-----------------|-------------|--------------|--------------|
| Baron-Born       | R | w/s  | VDH/CDF-2018/05 | 276098510155847 |             | ableitbar    | ableitbar    |
| Boris-Becker     | R | w/s  | VDH/CDF-2019/05 | 276098510166684 |             | ableitbar    | ableitbar    |
| Baby-Barbie      | H | w/s  | VDH/CDF-2020/05 | 276098510152015 |             | ableitbar    | ableitbar    |
| Bacardi          | H | w/br | VDH/CDF-2021/05 | 276098510162893 |             | ableitbar    | ableitbar    |
| Beauty-Queen     | H | w/s  | VDH/CDF-2022/05 | 276098510155314 |             | ableitbar    | ableitbar    |
| Belladonna       | H | w/s  | VDH/CDF-2023/05 | 276098510158465 |             | ableitbar    | ableitbar    |
| Bounty-Chocolate | H | w/br | VDH/CDF-2024/05 | 276098510143670 |             | ableitbar    | ableitbar    |
| Buffy            | H | w/s  | VDH/CDF-2025/05 | 276098510153477 |             | ableitbar    | ableitbar    |
| Butterfly        | H | w/s  | VDH/CDF-2026/05 | 276098508098419 |             | ableitbar    | ableitbar    |
|                  |   |      |                 |                 |             |              |              |
|                  |   |      |                 |                 |             |              |              |
|                  |   |      |                 |                 |             |              |              |

#### Gemeldete Fehler

|                |     |                   |     |
|----------------|-----|-------------------|-----|
| Blau-/Birkauge | 0,0 | Taubheit          | 0,0 |
| Platte         | 0,0 | Unilateral hörend | 0,0 |
| Nabelbruch     | 0,0 | Knickrute         | 0,0 |
| Kryptorchismus | 0,0 | Entropium         | 0,0 |
| Gaumenspalte   | 1,0 |                   |     |



|                |   |
|----------------|---|
| <b>Züchter</b> | Gerhard Herbst<br>Schopenhauerstraße 9<br>02404 Alsdorf |
|----------------|---|

|                |            |
|----------------|------------|
| <b>Zwinger</b> | zu Hongelo |
|----------------|------------|

|               |
|---------------|
| <b>G-Wurf</b> |
|---------------|

Hündin: **Zoey-Claire vom Kirchwinkel**

CDF/VDH-1723/03



Rüde: **Avary da Capo vom Kirchwinkel**

Besitzer: Sarah Elbers, 02163 Niederkrüchten

VDH/CDF-1809/03



|                |   |               |
|----------------|---|---------------|
| <b>Züchter</b> | Gerhard Herbst<br>Schopenhauerstraße 9<br>02404 Alsdorf |               |
| <b>Zwinger</b> | zu Hongelo  | <b>G-Wurf</b> |

| 1. Generation: Eltern   | 2. Generation: Großeltern  | 3. Generation: Urgroßeltern   |
|---|--|---|
| <b>Avary<br/>da Capo vom Kirchwinkel</b><br>weiß/braun<br>HD: A<br>AEP: bds. ableitbar<br>VDH/CDF-1809/03 | Int. Ch., NL-& Dt. Ch.<br>Starlong Sam<br>weiß/schwarz<br>HD: A<br>AEP: bds. ableitbar<br>NHSB 2096872 | DK Ch., Belg. Ch., WS 96<br>Gayfield Charles Brown<br>weiß/braun<br>HD: TC<br>NHSB 1950000    |
|   |  | Bahati Rhapsody<br>weiß/schwarz<br>NHSB 1950360   |
|   | Olbero on Top of the Net<br>weiß/braun<br>HD: A<br>AEP: bds. ableitbar<br>KCAA 1815509                 | Salsusa Astar Playa<br>weiß/schwarz<br>0334 CI  |
|   |  | Olbero off the Peg<br>weiß/schwarz<br>X3793106X03   |
| <b>Zoey-Claire vom<br/>Kirchwinkel</b><br>weiß/schwarz<br>HD: A<br>AEP: bds. ableitbar<br>CDF/VDH-1723/03 | Olbero on Top of the World<br>weiß/schwarz<br>HD: B<br>AEP: bds. ableitbar<br>NHSB 2275287             | Salsusa Astar Playa<br>weiß/schwarz<br>0334CI   |
|   |  | Olbero off the Peg<br>weiß/schwarz<br>X3793106X03   |
|   | Wiona vom Kirchwinkel<br>weiß/schwarz<br>HD: A<br>AEP: bds. ableitbar<br>CDF/VDH-1511/00               | Quaterback vom Kirchwinkel<br>weiß/schwarz<br>HD: A<br>AEP: bds. ableitbar<br>CDF/VDH-0927/96 |
|   |  | Coachrunners Indian Summer<br>weiß/schwarz<br>HD: A<br>AEP: bds. ableitbar<br>NHSB 2155586    |



|                |  |
|----------------|--|
| <b>Züchter</b> | Gerhard Herbst<br>Schopenhauerstraße 9<br>02404 Alsdorf            |
| <b>Zwinger</b> | <b>zu Hongelo</b> <span style="float: right;"><b>G-Wurf</b></span> |

|  |   |
|--|---|
| Zuchtbuchnummern VDH/CDF-2027/05 bis 2036/05 |   |
| Hündin                                       | Zoey-Claire vom Kirchwinkel<br>CDF/VDH-1723/03<br>WT: 31.03.2003 HD: A weiß/schwarz |
| Rüde   | Avary da Capo vom Kirchwinkel<br>VDH/CDF-109/03<br>WT: 12.10.2003 HD: A weiß/braun  |

|             |                  |                             |                  |
|-------------|------------------|-----------------------------|------------------|
| Decktag     | 25.06.2005       | Wurftag                     | 25.08.2005       |
| Wurfstärke  | 7,6 weiß/schwarz | Eintragung ins<br>Zuchtbuch | 5,5 weiß/schwarz |
|             | 0,0 weiß/braun   |                             | 0,0 weiß/braun   |
| tot geboren | 0,0              | verendet                    | 2,1              |
|             |                  | euthanasiert                | 0,0              |

| Name          |   |     | ZB-Nr.          | Transponder-Nr. | Bemerkungen  | AEP re 80 dB    | AEP li 80 dB    |
|---------------|---|-----|-----------------|-----------------|--------------|-----------------|-----------------|
| Gian Carlo    | R | w/s | VDH/CDF-2027/05 | 276098510167045 |              | ableitbar       | ableitbar       |
| Gianluca Amor | R | w/s | VDH/CDF-2028/05 | 276098510165766 |              | ableitbar       | ableitbar       |
| Gismo         | R | w/s | VDH/CDF-2029/05 | 276098510153560 |              | ableitbar       | ableitbar       |
| Goethe        | R | w/s | VDH/CDF-2030/05 | 276098510164936 | Blauauge li. | ableitbar       | ableitbar       |
| Gordon James  | R | w/s | VDH/CDF-2031/05 | 276098510151370 |              | ableitbar       | ableitbar       |
| Gina          | H | w/s | VDH/CDF-2032/05 | 276098510156071 | Birkauge li. | nicht ableitbar | nicht ableitbar |
| Ginger Lilly  | H | w/s | VDH/CDF-2033/05 | 276098510161927 |              | ableitbar       | ableitbar       |
| Gorgie Paula  | H | w/s | VDH/CDF-2034/05 | 276098510153876 | Blauauge re. | ableitbar       | ableitbar       |
| Gracia Moya   | H | w/s | VDH/CDF-2035/05 | 276098510155234 |              | ableitbar       | ableitbar       |
| Gräfin Emma   | H | w/s | VDH/CDF-2036/05 | 276098510156034 |              | ableitbar       | ableitbar       |

#### Gemeldete Fehler

|                |     |                   |     |
|----------------|-----|-------------------|-----|
| Blau-/Birkauge | 1,2 | Taubheit          | 0,1 |
| Platte         | 0,0 | Unilateral hörend | 0,0 |
| Nabelbruch     | 0,0 | Knickrute         | 0,0 |
| Kryptorchismus | 0,0 | Entropium         | 0,0 |



|                |  |               |
|----------------|--|---------------|
| <b>Züchter</b> | Michael Lehmann<br>Wiesenstraße 2<br>29362 Hohne-Spechtshorn |               |
| <b>Zwinger</b> | <b>Christi Ormond</b>  | <b>B-Wurf</b> |

Hündin: **Anja**

**JR 73915 DAL**



Rüde: **Lacrima Christi Calypso**

**HR 11540 DA**

Besitzer: Michael Lehmann, 29362 Hohne-Spechtshorn



**Züchter** Michael Lehmann  
 Wiesenstraße 2  
 29362 Hohne-Spechtshorn

**Zwinger** Christi Ormond

**B-Wurf**

| 1. Generation: Eltern   | 2. Generation: Großeltern  | 3. Generation: Urgroßeltern  |
|---|--|--|
| <p>Lacrima Christi Calypso<br/>           weiß/braun<br/>           HD: A<br/>           AEP: bds. ableitbar<br/>           HR 11549 DA</p> | <p>Rum.,Int.,HR.,SLO.,H-Ch.<br/>           Corrado<br/>           weiß/schwarz<br/>           HR 10374</p> | <p>H.J.-, H-Ch.<br/>           Hadrianus Liver Kirby<br/>           weiß/schwarz<br/>           MET 420/92</p>       |
|   |  | <p>Ebony 101 Dalmatiner<br/>           weiß/schwarz<br/>           HR 10043</p>                                      |
|   | <p>CHM-HR<br/>           Agomenti Chocolate Juice<br/>           weiß/schwarz<br/>           HR 10579</p>  | <p>Int.H.,A,SLO-Ch.<br/>           O'Leary Hadrianus V. Huis<br/>           weiß/schwarz<br/>           MET 1/92</p> |
|   |  | <p>CH-HCH<br/>           Palindrom Artemisz<br/>           MET 5950/91</p>   |
| <p>Anja<br/>           weiß/braun<br/>           HD: A<br/>           AEP: bds. ableitbar<br/>           JR 73915 Dal</p>                   | <p>CHM-HR, SLO.CL<br/>           Dalissi Magical Moonshine<br/>           LOI 98/101372</p>                | <p>INT,VDH,D,DK,NORD,NORV,<br/>           SCH-Ch.<br/>           Busby's Freschman<br/>           DKK 27512/93</p>   |
|   |  | <p>INT, IT,SWISS,LUX-Ch.<br/>           Salsusa Eternal Star<br/>           AG 098300</p>                            |
|   | <p>Astra<br/>           Sp 72793 Dal</p>   | <p>Palcik<br/>           Sp 71671 Dal</p>  |
|   |  | <p>Deva<br/>           Sp 80662 Dal</p>  |

|                |  |
|----------------|--|
| <b>Züchter</b> | Michael Lehmann<br>Wiesenstraße 2<br>29362 Hohne-Spechtshorn           |
| <b>Zwinger</b> | <b>Christi Ormond</b> <span style="float: right;"><b>B-Wurf</b></span> |

|  |   |
|--|---|
| Zuchtbuchnummern VDH/CDF-2037/05 bis 2044/05 |   |
| Hündin                                       | Anja<br>JR 73915 DAL<br>WT: 17.09.2001 HD: A weiß/braun                   |
| Rüde   | Lacrima Christi Calypso<br>HR 11540 DA<br>WT: 20.01.2001 HD: A weiß/braun |

|             |                  |                             |                  |
|-------------|------------------|-----------------------------|------------------|
| Decktag     | 30.07.2005       | Wurftag                     | 02.10.2005       |
| Wurfstärke  | 0,0 weiß/schwarz | Eintragung ins<br>Zuchtbuch | 0,0 weiß/schwarz |
|             | 7,3 weiß/braun   |                             | 6,2 weiß/braun   |
| tot geboren | 0,0              | verendet                    | 0,0              |
|             |                  | euthanasiert                | 1,1              |

| Name    |   |      | ZB-Nr.          | Transponder-Nr. | Bemerkungen  | AEP re 80 dB    | AEP li 80 dB    |
|---------|---|------|-----------------|-----------------|--------------|-----------------|-----------------|
| Barcly  | R | w/br | VDH/CDF-2037/05 | 276098510207321 |              | ableitbar       | ableitbar       |
| Benito  | R | w/br | VDH/CDF-2038/05 | 276098510207322 |              | ableitbar       | ableitbar       |
| Belano  | R | w/br | VDH/CDF-2039/05 | 276098510207325 |              | ableitbar       | ableitbar       |
| Benasto | R | w/br | VDH/CDF-2040/05 | 276098510207326 |              | ableitbar       | ableitbar       |
| Bonjole | R | w/br | VDH/CDF-2041/05 | 276098510207327 |              | ableitbar       | ableitbar       |
| Bianco  | R | w/br | VDH/CDF-2042/05 | 276098510166237 | Blauauge re. | ableitbar       | ableitbar       |
| Benita  | H | w/br | VDH/CDF-2043/05 | 276098510155196 |              | ableitbar       | ableitbar       |
| Belica  | H | w/br | VDH/CDF-2044/05 | 276098510207324 |              | nicht ableitbar | nicht ableitbar |
|         |   |      |                 |                 |              |                 |                 |
|         |   |      |                 |                 |              |                 |                 |

#### Gemeldete Fehler

|                |     |                   |     |
|----------------|-----|-------------------|-----|
| Blau-/Birkauge | 1,0 | Taubheit          | 0,1 |
| Platte         | 0,0 | Unilateral hörend | 0,0 |
| Nabelbruch     | 0,0 | Knickrute         | 0,0 |
| Kryptorchismus | 0,0 | Entropium         | 0,0 |
| Zwergwuchs     | 1,0 | Epilepsie         | 0,1 |



|                |  |               |
|----------------|--|---------------|
| <b>Züchter</b> | Gisela Pries<br>Negernböteler Straße 13<br>23795 Negernbötel |               |
| <b>Zwinger</b> | <b>von Wilhelmsthal</b>                                      | <b>X-Wurf</b> |

Hündin: **Helena vom Gramzower Kloster**

CDF/VDH-1416/99



Rüde: **Nanuk von Schönhagen**  
Besitzer: Karin Schmidt, 24326 Ascheberg

VDH/DZB 17296



|                |  |               |
|----------------|--|---------------|
| <b>Züchter</b> | Gisela Pries<br>Negernböteler Straße 13<br>23795 Negernbötel |               |
| <b>Zwinger</b> | <b>von Wilhelmsthal</b>                                      | <b>X-Wurf</b> |

| 1. Generation: Eltern   | 2. Generation: Großeltern   | 3. Generation: Urgroßeltern   |
|---|---|---|
| <b>Nanuk von Schönhagen</b><br>weiß/braun<br>HD: A<br>AEP: bds. ableitbar<br>VDH/DZB 17296              | Int., NL, L, B Ch., ECh 88, WS 88<br>Starlong Sylvan Sjors<br>weiß/braun<br>HD: A<br>NHSB 1510188 | Rufus Enna's of Growing and Bloom<br>weiß/schwarz<br>NHSB 1105895         |
|   |   | NL-Ch. WS 84<br>Starlog Silver Spirit<br>weiß/schwarz<br>NHSB 1238816     |
|   | Kosima von Schönhagen<br>weiß/braun<br>HD: A<br>VDH/DZB 16353                                     | Sarto<br>weiß/schwarz<br>HD: A<br>S 45298/85                              |
|   |   | Imme von Schönhagen<br>weiß/braun<br>HD: A<br>VDH/DVD 0850035             |
| <b>Helena vom Gramzower Kloster</b><br>weiß/schwarz<br>HD: B1<br>AEP: bds. ableitbar<br>CDF/VDH-1416/99 | Int., N, PL, Dt. Ch. VDH<br>Perdita's Keen Observer<br>weiß/braun<br>HD: A<br>N 02911/95          | Dalming's Easter Parade<br>weiß/schwarz<br>HD: A<br>N 23884/93            |
|   |   | N, U Ch.<br>Perdita's Long Live Love<br>weiß/braun<br>HD: A<br>N 18953/91 |
|   | Antonia vom Gramzower Kloster<br>weiß/schwarz<br>HD: A<br>CDF/VDH-0489/93                         | Ike von Wilhelmsthal<br>weiß/schwarz<br>HD: A<br>CDF 90/085-0183          |
|   |   | Franka von der Wunderburg<br>weiß/schwarz<br>HD: B<br>DDR 5123            |



|                |  |               |  |
|----------------|--|---------------|--|
| <b>Züchter</b> | Gisela Pries<br>Negernböteler Straße 13<br>23795 Negernbötel |               |  |
| <b>Zwinger</b> | <b>von Wilhelmsthal</b>                                      | <b>X-Wurf</b> |  |

|  |   |  |  |
|--|---|--|--|
| Zuchtbuchnummern VDH/CDF-2045/05 bis 2054/05 |   |  |  |
| Hündin                                       | Helena vom Gramzower Kloster<br>CDF/VDH-1416/99<br>WT: 26.09.1999 HD: B1 weiß/schwarz |  |  |
| Rüde   | Nanuk von Schönhagen<br>VDH/DZB 17296<br>WT: 29.04.1994 HD: A weiß/braun              |  |  |

|             |                  |                             |                  |
|-------------|------------------|-----------------------------|------------------|
| Decktag     | 05.08.2005       | Wurftag                     | 05.10.2005       |
| Wurfstärke  | 1,2 weiß/schwarz | Eintragung ins<br>Zuchtbuch | 1,2 weiß/schwarz |
|             | 3,4 weiß/braun   |                             | 3,4 weiß/braun   |
| tot geboren | 0,0              | verendet                    | 0,0              |
|             |                  | euthanasiert                | 0,0              |

| Name   |   |      | ZB-Nr.          | Transponder-Nr. | Bemerkungen | AEP re 80 dB    | AEP li 80 dB |
|--------|---|------|-----------------|-----------------|-------------|-----------------|--------------|
| Xadan  | R | w/br | VDH/CDF-2045/05 | 276098100963395 |             | ableitbar       | ableitbar    |
| Xanto  | R | w/br | VDH/CDF-2046/05 | 276098100961154 |             | ableitbar       | ableitbar    |
| Xulan  | R | w/br | VDH/CDF-2047/05 | 276098100966661 |             | ableitbar       | ableitbar    |
| Xytos  | R | w/s  | VDH/CDF-2048/05 | 276098100964493 |             | ableitbar       | ableitbar    |
| Xabea  | H | w/br | VDH/CDF-2049/05 | 276098100966857 |             | ableitbar       | ableitbar    |
| Xara   | H | w/br | VDH/CDF-2050/05 | 276098100964264 |             | ableitbar       | ableitbar    |
| Xelina | H | w/br | VDH/CDF-2051/05 | 276098100966375 |             | ableitbar       | ableitbar    |
| Xeni   | H | w/br | VDH/CDF-2052/05 | 276098100966770 |             | ableitbar       | ableitbar    |
| Xenia  | H | w/s  | VDH/CDF-2053/05 | 276098100965544 |             | nicht ableitbar | ableitbar    |
| Xenja  | H | w/s  | VDH/CDF-2054/05 | 276098100967755 |             | ableitbar       | ableitbar    |

#### Gemeldete Fehler

|                |     |                   |     |
|----------------|-----|-------------------|-----|
| Blau-/Birkauge | 0,0 | Taubheit          | 0,0 |
| Platte         | 0,0 | Unilateral hörend | 0,1 |
| Nabelbruch     | 0,0 | Knickrute         | 0,0 |
| Kryptorchismus | 0,0 | Entropium         | 0,0 |



|                |   |               |
|----------------|---|---------------|
| <b>Züchter</b> | Peter Henschke<br>Wasserberg 2<br>33142 Büren |               |
| <b>Zwinger</b> | <b>of the Watermountains</b>                  | <b>F-Wurf</b> |

Hündin: **Danea Delane of the Watermountains**

**CDF/VDH-1691/02**



Rüde: **Earl-Filou von der Wuzze**

**CDF/VDH-1581/01**

Besitzer: Rainer Hennen, 31675 Bückeberg

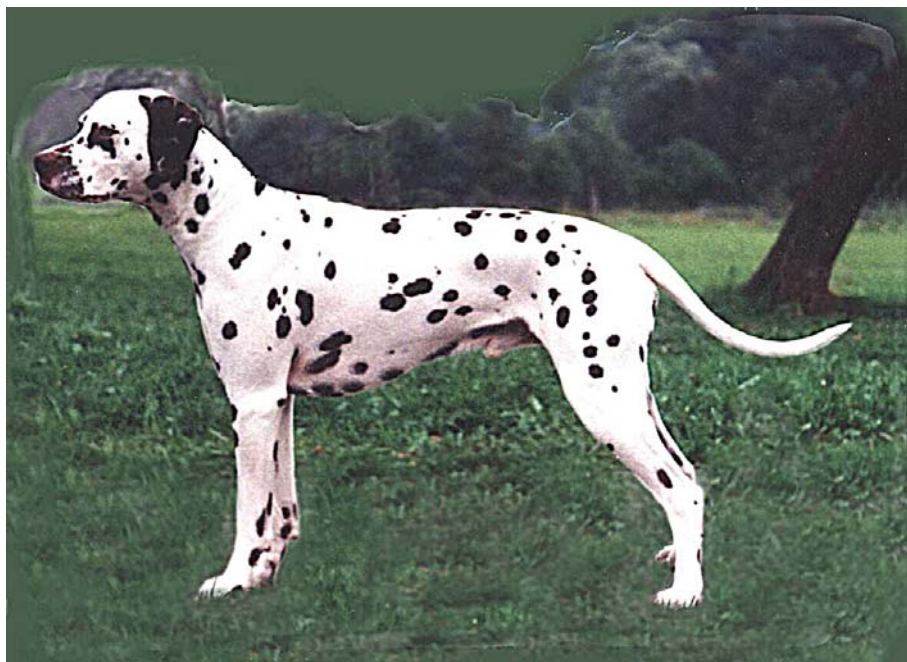

|                |   |               |
|----------------|---|---------------|
| <b>Züchter</b> | Peter Henschke<br>Wasserberg 2<br>33142 Büren |               |
| <b>Zwinger</b> | <b>of the Watermountains</b>                  | <b>F-Wurf</b> |

| 1. Generation: Eltern  | 2. Generation: Großeltern   | 3. Generation: Urgroßeltern   |
|--|---|---|
| <b>Earl-Filou von der Wuzze</b><br>weiß/braun<br>HD: A<br>AEP: bds. ableitbar<br>CDF/VDH-1581/01             | <b>Pearson von Nassau</b><br>weiß/schwarz<br>HD: B<br>AEP: bds. ableitbar<br>VDH/DZB 20411          | NL- & Int. Ch.<br>Salsusa Startrekker of Theakston<br>weiß/schwarz<br>HD: A AEP: bds. ableitbar<br>NHSB 1800650 |
|  |   | Katy von Nassau<br>weiß/schwarz<br>HD: A<br>VDH/DZB 15826   |
|  | <b>Malwine von der Falkenburg</b><br>weiß/braun<br>HD: A<br>AEP: bds. ableitbar<br>CDF/VDH-0626/94  | Grande von der Pfalz<br>weiß/braun<br>HD: B<br>VDH/DZB 15260  |
|  |   | Ginger von der Falkenburg<br>weiß/schwarz<br>HD: A<br>VDH 89/085-0144   |
| <b>Danea-Delane of the Watermountains</b><br>weiß/schwarz<br>HD: A<br>AEP: bds. ableitbar<br>CDF/VDH-1691/02 | <b>Asuh vom Teutoburger Wald</b><br>weiß/schwarz<br>HD: B<br>AEP: bds. ableitbar<br>CDF/VDH-0763/95 | B, NL, D- & VDH, Int. Ch.<br>Ölbero Ozonelayer<br>weiß/schwarz<br>HD: B<br>NHSB 1700313                         |
|  |   | Ondra von der Lunie<br>weiß/schwarz<br>AD<br>HD: A<br>VDH 92/085-0337   |
|  | <b>Olympia vom Kirchwinkel</b><br>weiß/schwarz<br>HD: A<br>AEP: bds. ableitbar<br>CDF/VDH-0751/95   | NL Ch.<br>Cocheperro Oreblo of Ölbero<br>weiß/schwarz<br>HD: C<br>NHSB 1800555                                  |
|  |   | India vom Kirchwinkel<br>weiß/schwarz<br>HD: A<br>VDH 90/085-0201   |

|                |   |               |  |
|----------------|---|---------------|--|
| <b>Züchter</b> | Peter Henschke<br>Wasserberg 2<br>33142 Büren |               |  |
| <b>Zwinger</b> | <b>of the Watermountains</b>                  | <b>F-Wurf</b> |  |

|  |  |  |  |
|--|--|--|--|
| Zuchtbuchnummern VDH/CDF-2055/05 bis 2061/05 |  |  |  |
| Hündin                                       | Danea Delane of the Watermountains<br>CDF/VDH-1691/02<br>WT: 31.10.2002 HD: A weiß/schwarz |  |  |
| Rüde   | Earl-Filou von der Wuzze<br>CDF/VDH-1581/01<br>WT: 09.07.2001 HD: A weiß/braun             |  |  |

|             |                  |                             |                  |
|-------------|------------------|-----------------------------|------------------|
| Decktag     | 03.09.2005       | Wurftag                     | 05.11.2005       |
| Wurfstärke  | 3,0 weiß/schwarz | Eintragung ins<br>Zuchtbuch | 1,0 weiß/schwarz |
|             | 2,4 weiß/braun   |                             | 2,4 weiß/braun   |
| tot geboren | 0,0              | verendet                    | 2,0              |
|             |                  | euthanasiert                | 0,0              |

| Name            |   |      | ZB-Nr.           | Transponder-Nr. | Bemerkungen                                | AEP re 80 dB | AEP li 80 dB |
|-----------------|---|------|------------------|-----------------|--|--------------|--------------|
| Filius by Filou | R | w/br | VDH/CDF-2055/05  | 276098510207505 |  | ableitbar    | ableitbar    |
| Flap-Jack       | R | w/br | VDH/CDF -2056/05 | 276098510203281 | Kopf-Ohrenplatte li.<br>Ohrenplatte rechts | ableitbar    | ableitbar    |
| Franjo Kolja    | R | w/s  | VDH/CDF -2057/05 | 276098510203280 |  | ableitbar    | ableitbar    |
| Festina Lente   | H | w/br | VDH/CDF -2058/05 | 276098510207506 | Ohrenplatte links                          | ableitbar    | ableitbar    |
| Finja Sharon    | H | w/br | VDH/CDF -2059/05 | 276098510207508 |  | ableitbar    | ableitbar    |
| Fiona Dylara    | H | w/br | VDH/CDF -2060/05 | 276098510207504 |  | ableitbar    | ableitbar    |
| Fortuna Thalea  | H | w/br | VDH/CDF -2061/05 | 276098510207507 |  | ableitbar    | ableitbar    |
|                 |   |      |                  |                 |  |              |              |
|                 |   |      |                  |                 |  |              |              |
|                 |   |      |                  |                 |  |              |              |

#### Gemeldete Fehler

|                |     |                   |     |
|----------------|-----|-------------------|-----|
| Blau-/Birkauge | 0,0 | Taubheit          | 0,0 |
| Platte         | 1,1 | Unilateral hörend | 0,0 |
| Nabelbruch     | 0,0 | Knickrute         | 0,0 |
| Kryptorchismus | 0,0 | Entropium         | 0,0 |



|                |   |               |
|----------------|---|---------------|
| <b>Züchter</b> | Susanne Fuchs & Oliver Zwillich<br>Roßkothenweg 21a<br>45470 Mülheim/Ruhr |               |
| <b>Zwinger</b> | <b>from the funny friends</b>   | <b>C-Wurf</b> |

Hündin: **Blameless Britney from the funny friends**

**CDF/VDH-1756/03**



Rüde: **Snow Flake von Nassau**

**VDH/DZB 23030**

Besitzer: Anja Brandenstein, 35085 Ebsdorfergrund



|                |   |               |
|----------------|---|---------------|
| <b>Züchter</b> | Susanne Fuchs & Oliver Zwillich<br>Roßkothenweg 21a<br>45470 Mülheim/Ruhr |               |
| <b>Zwinger</b> | <b>from the funny friends</b>   | <b>C-Wurf</b> |

| 1. Generation: Eltern  | 2. Generation: Großeltern  | 3. Generation: Urgroßeltern  |
|--|--|--|
| <b>Snow Flake von Nassau</b><br>weiß/schwarz<br>HD: A<br>AEP: bds. ableitbar<br>VDH/DZB 23030                                | Int.-, NL-, N-, DK-, SF-, GB Ch.<br>WS'02<br>Spotnik's Special Selection<br>weiß/schwarz<br>HD: V<br>N 02842/99            | N Ch.<br>Spotnik's Quick Quackery<br>weiß/schwarz<br>HD: A<br>N 19702/97                       |
|  |  | S-, N- Ch.<br>Milkmaid Spotnik's<br>weiß/braun<br>HD: A<br>N 14818/92                          |
|  | Pearl von Nassau<br>weiß/schwarz<br>HD: A<br>VDH/DZB 20413   | Int.-, NL Ch.<br>Salsusa Startrekker of Theakston<br>weiß/schwarz<br>HD: A<br>NHSB 1800650     |
|  |  | Katy von Nassau<br>weiß/schwarz<br>HD: A<br>VDH/DZB 15826                                      |
| <b>Blameless Britney</b><br><b>from the funny friends</b><br>weiß/schwarz<br>HD: A<br>AEP: bds. ableitbar<br>CDF/VDH-1756/03 | Int.-, DT Ch. VHD + Club, ES'01<br>Orion vom Römerturm<br>weiß/braun<br>HD: B<br>AEP: bds. ableitbar<br>VDH/DZB 21207      | Int.-, NL Ch.<br>Salsusa Startrekker of Theakston<br>weiß/schwarz<br>HD: A<br>NHSB 1800650     |
|  |  | Fergy vom Hause Baltino<br>weiß/braun<br>HD: A<br>VDH/DZB 15513                                |
|  | Int.-, DT Ch. VHD + Club<br>Blanca vom Weidefelder Strand<br>weiß/schwarz<br>HD: A<br>AEP: bds. ableitbar<br>VDH/DZB 18864 | Int.-, NL-, B, DT Ch. VDH + Club<br>Olbero Ozonelayer<br>weiß/schwarz<br>HD: B<br>NHSB 1700313 |
|  |  | Simba von Katja-Domus<br>weiß/schwarz<br>HD: B<br>VDH/DZB 137-91                               |



|                |   |               |  |
|----------------|---|---------------|--|
| <b>Züchter</b> | Susanne Fuchs & Oliver Zwillich<br>Roßkothenweg 21a<br>45470 Mülheim/Ruhr |               |  |
| <b>Zwinger</b> | <b>from the funny friends</b>   | <b>C-Wurf</b> |  |

|  |  |  |  |
|--|--|--|--|
| Zuchtbuchnummern VDH/CDF-2062/05 bis 2070/05 |  |  |  |
| Hündin                                       | Blameless Britney from the funny friends<br>CDF/VDH-1756/03<br>WT: 31.05.2003 HD: A weiß/schwarz |  |  |
| Rüde   | Snow Flake von Nassau<br>VDH/DZB 23030<br>WT: 20.02.2001 HD: A weiß/schwarz                      |  |  |

|             |                  |                             |                  |
|-------------|------------------|-----------------------------|------------------|
| Decktag     | 19.09.2005       | Wurftag                     | 19.11.2005       |
| Wurfstärke  | 4,4 weiß/schwarz | Eintragung ins<br>Zuchtbuch | 3,4 weiß/schwarz |
|             | 1,1 weiß/braun   |                             | 1,1 weiß/braun   |
| tot geboren | 1,0              | verendet                    | 0,0              |
|             |                  | euthanasiert                | 0,0              |

| Name                  |   |      | ZB-Nr.          | Transponder-Nr. | Bemerkungen          | AEP re 80 dB    | AEP li 80 dB    |
|-----------------------|---|------|-----------------|-----------------|----------------------|-----------------|-----------------|
| C'est Louis           | R | w/s  | VDH/CDF-2062/05 | 276098510207399 |                      | ableitbar       | ableitbar       |
| Code Seven            | R | w/s  | VDH/CDF-2063/05 | 276098510207409 |                      | ableitbar       | ableitbar       |
| Crazy Cooper          | R | w/s  | VDH/CDF-2064/05 | 276098510207406 |                      | nicht ableitbar | nicht ableitbar |
| Curtis                | R | w/br | VDH/CDF-2065/05 | 276098510207405 |                      | ableitbar       | ableitbar       |
| Charming<br>Chocolate | H | w/br | VDH/CDF-2066/05 | 276098510207401 |                      | ableitbar       | ableitbar       |
| Chiara-Alexa          | H | w/s  | VDH/CDF-2067/05 | 276098510207407 | Kopf-Ohrenplatte li. | ableitbar       | ableitbar       |
| Cinderella            | H | w/s  | VDH/CDF-2068/05 | 276098510207400 |                      | ableitbar       | ableitbar       |
| Cosima                | H | w/s  | VDH/CDF-2069/05 | 276098510207408 |                      | ableitbar       | ableitbar       |
| Curious Mia           | H | w/s  | VDH/CDF-2070/05 | 276098510207398 |                      | ableitbar       | ableitbar       |
|                       |   |      |                 |                 |                      |                 |                 |

#### Gemeldete Fehler

|                |     |                   |     |
|----------------|-----|-------------------|-----|
| Blau-/Birkauge | 0,0 | Taubheit          | 1,0 |
| Platte         | 0,1 | Unilateral hörend | 0,0 |
| Nabelbruch     | 0,0 | Knickrute         | 0,0 |
| Kryptorchismus | 0,0 | Entropium         | 0,0 |



**Züchter**

**Ursula Hautzer & Gunther Wiegand**  
Kaldenkirchener Straße 20  
41372 Niederkrüchten

**Zwinger**

**vom Fallwind**

**B-Wurf**

Hündin: **Xabora vom Kirchwinkel**

**CDF/VDH-1646/02**



Rüde: **Avary da Capo vom Kirchwinkel**

**VDH/CDF-1809/03**

Besitzer: Sarah Elbers, 41372 Niederkrüchten



|                |   |               |
|----------------|---|---------------|
| <b>Züchter</b> | <b>Ursula Hautzer &amp; GuntherWiegand</b><br>Kaldenkirchener Straße 20<br>41372 Niederkrüchten |               |
| <b>Zwinger</b> | <b>vom Fallwind</b>   | <b>B-Wurf</b> |

| 1. Generation: Eltern   | 2. Generation: Großeltern   | 3. Generation: Urgroßeltern  |
|---|---|--|
| <b>Avary<br/>da Capo vom Kirchwinkel</b><br>weiß/braun<br>HD: A<br>AEP: bds. ableitbar<br>VDH/CDF-1809/03 | Int. Ch., NL-& Dt. Ch.<br><b>Starlong Sam</b><br>weiß/schwarz<br>HD: A<br>AEP: bds. ableitbar<br>NHSB 2096872 | DK Ch., Belg. Ch., WS 96<br>Gayfield Charles Brown<br>weiß/braun<br>HD: TC<br>NHSB 1950000       |
|   |   | Bahati Rhapsody<br>weiß/schwarz<br>NHSB 1950360  |
|   | <b>Olbero on Top of the Net</b><br>weiß/braun<br>HD: A<br>AEP: bds. ableitbar<br>KCAA 1815509                 | Salsusa Astar Playa<br>weiß/schwarz<br>0334 CI   |
|   |   | <b>Olbero off the Peg</b><br>weiß/schwarz<br>X3793106X03   |
| <b>Xabora vom Kirchwinkel</b><br>weiß/schwarz<br>HD: A<br>AEP: bds. ableitbar<br>CDF/VDH-1646/02          | <b>Quarterback vom Kirchwinkel</b><br>weiß/schwarz<br>HD: A<br>AEP: bds. ableitbar<br>CDF/VDH-0927/96         | <b>Dallise's Copper Coachman</b><br>weiß/braun<br>HD: A<br>DKK 15204/94                          |
|   |   | <b>India vom Kirchwinkel</b><br>weiß/schwarz<br>HD: A<br>VDH 90/085-0201                         |
|   | <b>Coachrunners Indian Summer</b><br>weiß/schwarz<br>HD: A<br>AEP: bds. ableitbar<br>NHSB 2155586             | <b>Dalbrow Midnight Drummer Boy</b><br>weiß/schwarz<br>HD: B AEP: bds. ableitbar<br>NHSB 1999545 |
|   |   | <b>Coachrunners Certain Choise</b><br>weiß/schwarz<br>HD: B AEP: bds. ableitbar<br>NHSB 1775907  |

|                |   |               |  |
|----------------|---|---------------|--|
| <b>Züchter</b> | <b>Ursula Hautzer &amp; GuntherWiegand</b><br>Kaldenkirchener Straße 20<br>41372 Niederkrüchten |               |  |
| <b>Zwinger</b> | <b>vom Fallwind</b>   | <b>B-Wurf</b> |  |

|  |   |  |  |
|--|---|--|--|
| Zuchtbuchnummern VDH/CDF-2071/05 bis 2080/05 |   |  |  |
| Hündin                                       | Xabora vom Kirchwinkel<br>CDF/VDH-1646/02<br>WT: 03.04.2002 HD: A weiß/schwarz      |  |  |
| Rüde   | Avary da Capo vom Kirchwinkel<br>VDH/CDF-1809/03<br>WT: 12.10.2003 HD: A weiß/braun |  |  |

|             |                  |                             |                  |
|-------------|------------------|-----------------------------|------------------|
| Decktag     | 14.10.2005       | Wurftag                     | 15.12.2005       |
| Wurfstärke  | 6,5 weiß/schwarz | Eintragung ins<br>Zuchtbuch | 5,5 weiß/schwarz |
|             | 0,0 weiß/braun   |                             | 0,0 weiß/braun   |
| tot geboren | 1,0              | verendet                    | 0,0              |
|             |                  | euthanasiert                | 0,0              |

| Name           |   |     | ZB-Nr.          | Transponder-Nr. | Bemerkungen | AEP re 80 dB    | AEP li 80 dB |
|----------------|---|-----|-----------------|-----------------|-------------|-----------------|--------------|
| Ben            | R | w/s | VDH/CDF-2071/05 | 276098100893903 |             | ableitbar       | ableitbar    |
| Bodo           | R | w/s | VDH/CDF-2072/05 | 276098100907979 |             | ableitbar       | ableitbar    |
| Boris          | R | w/s | VDH/CDF-2073/05 | 276098100895240 |             | ableitbar       | ableitbar    |
| B-Pity         | R | w/s | VDH/CDF-2074/05 | 276098100900399 |             | ableitbar       | ableitbar    |
| Bruno          | R | w/s | VDH/CDF-2075/05 | 276098100894338 |             | ableitbar       | ableitbar    |
| Barones Bagira | H | w/s | VDH/CDF-2076/05 | 276098100894000 |             | nicht ableitbar | ableitbar    |
| Baskin         | H | w/s | VDH/CDF-2077/05 | 276098100908455 |             | ableitbar       | ableitbar    |
| Beatrix        | H | w/s | VDH/CDF-2078/05 | 276098100903852 |             | ableitbar       | ableitbar    |
| Belisa         | H | w/s | VDH/CDF-2079/05 | 276098100902676 |             | ableitbar       | ableitbar    |
| Bianca         | H | w/s | VDH/CDF-2080/05 | 276098100898873 |             | ableitbar       | ableitbar    |

#### Gemeldete Fehler

|                |     |                   |     |
|----------------|-----|-------------------|-----|
| Blau-/Birkauge | 0,0 | Taubheit          | 0,0 |
| Platte         | 0,0 | Unilateral hörend | 0,1 |
| Nabelbruch     | 0,0 | Knickrute         | 0,0 |
| Kryptorchismus | 0,0 | Entropium         | 0,0 |



# **Club für Dalmatiner-Freunde e.V.**



## **Anlagen zum Zuchtbuch**

**2005**





## **zuchtuntaugliche Dalmatiner**

### **I. Dalmatiner mit nicht ableitbarer AEP bei 80 dB**

|          |                                       |        |      |                          |
|----------|---------------------------------------|--------|------|--------------------------|
| CDF-1954 | Balou from Heaven's Gate              | Rüde   | w/s  | AEP li. nicht ableitbar  |
| CDF-1956 | Bakira from Heaven's Gate             | Hündin | w/s  | AEP bds. nicht ableitbar |
| CDF-1957 | Barinja from Heaven's Gate            | Hündin | w/s  | AEP re. nicht ableitbar  |
| CDF-1961 | Choc.Carlotta da Capo vom Kirchwinkel | Hündin | w/br | AEP bds. nicht ableitbar |
| CDF-1972 | Easy Elwood vom Schaesberger Wald     | Rüde   | w/br | AEP li. nicht ableitbar  |
| CDF-1986 | Carlos von der Lendorfer Höhe         | Rüde   | w/s  | AEP re. nicht ableitbar  |
| CDF-1998 | Crassus von Askania                   | Rüde   | w/s  | AEP re. nicht ableitbar  |
| CDF-2001 | Cleopatra von Askania                 | Hündin | w/s  | AEP bds. nicht ableitbar |
| CDF-2002 | Comtessa von Askania                  | Hündin | w/br | AEP re. nicht ableitbar  |
| CDF-2032 | Gina zu Hongelo                       | Hündin | w/s  | AEP bds. nicht ableitbar |
| CDF-2044 | Christi Ormond Belica                 | Hündin | w/br | AEP bds. nicht ableitbar |
| CDF-2054 | Xenia von Wilhelmsthal                | Hündin | w/s  | AEP re. nicht ableitbar  |
| CDF-2064 | Crazy Cooper from the funny friends   | Rüde   | w/s  | AEP bds. nicht ableitbar |
| CDF-2076 | Barones Bagira vom Fallwind           | Hündin | w/s  | AEP re. nicht ableitbar  |

### **II. Dalmatiner mit sonstigen zuchtausschließenden Fehlern**

|          |                                     |        |      |   |
|----------|-------------------------------------|--------|------|---|
| CDF-1970 | Dinea-Selma von der Artemis         | Hündin | w/br | Blauauge re.                            |
| CDF-1983 | Bronko zum Vimimeijum               | Rüde   | w/s  | Monokel li.                             |
| CDF-1995 | Caesar von Askania                  | Rüde   | w/s  | Blauauge re.                            |
| CDF-1997 | Casanova von Askania                | Rüde   | w/s  | Kopf-Ohrenplatte li.                    |
| CDF-2005 | Alexei vom Feuerschlösschen         | Rüde   | w/s  | Blauauge re.                            |
| CDF-2006 | Aljoscha vom Feuerschlösschen       | Rüde   | w/s  | Kopf-Ohrenplatte li.                    |
| CDF-2009 | Agneta vom Feuerschlösschen         | Hündin | w/s  | Blauauge li.                            |
| CDF-2017 | Thalcida's Estelle                  | Hündin | w/s  | Ohrenplatte re.                         |
| CDF-2030 | Goethe zu Hongelo                   | Rüde   | w/s  | Blauauge li.                            |
| CDF-2032 | Gina zu Hongelo                     | Hündin | w/s  | Birkauge li.                            |
| CDF-2034 | Gorgie Paula zu Hongelo             | Hündin | w/s  | Blauauge re.                            |
| CDF-2042 | Christi Ormond Bianco               | Rüde   | w/br | Blauauge re.                            |
| CDF-2056 | Flap-Jack of the Watermountains     | Rüde   | w/br | Kopf-Ohrenplatte li.<br>Ohrenplatte re. |
| CDF-2058 | Festina Lente of the Watermountains | Hündin | w/br | Ohrenplatte li.                         |
| CDF-2067 | Chiara-Alexa from the funny friends | Hündin | w/s  | Kopf-Ohrenplatte li.                    |



## Gesamtwurfstatistik 2005

| Name des Rüden                    | Name der Hündin                    | WZ                  | EG                  | t/v/e                   | PI  | BI/Bi      | T   | eT  | so           |
|-----------------------------------|------------------------------------|---------------------|---------------------|-------------------------|-----|------------|-----|-----|--------------|
| Avary da Capo vom Kirchwinkel     | Xaboa vom Kirchwinkel              | 6,5 w/s<br>0,0 w/br | 5,5 w/s<br>0,0 w/br | 1,0 t<br>0,0 v<br>0,0 e | 0,0 | 0,0<br>0,0 | 0,0 | 0,1 | 0,0          |
| Avary da Capo vom Kirchwinkel     | Zelda vom Kirchwinkel              | 5,6 w/s<br>0,0 w/br | 5,6 w/s<br>0,0 w/br | 0,0 t<br>0,0 v<br>0,0 e | 1,0 | 1,1<br>0,0 | 0,0 | 0,0 | 0,0          |
| Avary da Capo vom Kirchwinkel     | Orlanda                            | 2,5 w/s<br>1,2 w/br | 2,5 w/s<br>0,2 w/br | 0,0 t<br>0,0 v<br>1,0 e | 0,0 | 0,0<br>0,0 | 0,0 | 0,0 | 1,0<br>Ga    |
| Avary da Capo vom Kirchwinkel     | Zoey-Claire vom Kirchwinkel        | 7,6 w/s<br>0,0 w/br | 5,5 w/s<br>0,0 w/br | 0,0 t<br>2,1 v<br>0,0 e | 0,0 | 1,1<br>0,1 | 0,1 | 0,0 | 0,0          |
| Bajazzo vom Magdeburger Domfelsen | Anouk vom Schaesberger Wald        | 2,2 w/s<br>2,4 w/br | 2,2 w/s<br>2,4 w/br | 0,0 t<br>0,0 v<br>0,0 e | 0,0 | 0,0<br>0,0 | 0,0 | 1,0 | 0,0          |
| Bandit vom Kirbach                | Arisha-Ashley von der Artemis      | 2,2 w/s<br>1,1 w/br | 1,2 w/s<br>1,1 w/br | 1,0 t<br>0,0 v<br>0,0 e | 0,0 | 0,1<br>0,0 | 0,0 | 0,0 | 0,0          |
| Crescendo vom Hossenhaus          | Quendy vom Scheibenholz            | 4,6 w/s<br>0,0 w/br | 4,6 w/s<br>0,0 w/br | 0,0 t<br>0,0 v<br>0,0 e | 0,0 | 0,0<br>0,0 | 0,0 | 1,0 | 0,0          |
| Davinci vom Schwarzen Rubin       | Darisha-Dahna vom Teutoburger Wald | 2,2 w/s<br>0,0 w/br | 2,2 w/s<br>0,0 w/br | 0,0 t<br>0,0 v<br>0,0 e | 0,1 | 0,0<br>0,0 | 0,0 | 0,0 | 0,0          |
| Earl-Filou von der Wuzze          | Danea Delane of the Watermountains | 3,0 w/s<br>2,4 w/br | 1,0 w/s<br>2,4 w/br | 0,0 t<br>2,0 v<br>0,0 e | 1,1 | 0,0<br>0,0 | 0,0 | 0,0 | 0,0          |
| Lacrima Christi Calypso           | Anja                               | 0,0 w/s<br>7,3 w/br | 0,0 w/s<br>6,2 w/br | 0,0 t<br>0,0 v<br>1,1 e | 0,0 | 1,0<br>0,0 | 0,1 | 0,0 | 1,1<br>Zw/Ep |
| Nanuk von Schönhagen              | Helena vom Gramzower Kloster       | 1,2 w/s<br>3,4 w/br | 1,2 w/s<br>3,4 w/br | 0,0 t<br>0,0 v<br>0,0 e | 0,0 | 0,0<br>0,0 | 0,0 | 0,1 | 0,0          |

| <b>Name des Rüden</b>        | <b>Name der Hündin</b>                         | <b>WZ</b>           | <b>EG</b>           | <b>t/v/e</b>            | <b>PI</b> | <b>Bl/Bi</b> | <b>T</b> | <b>eT</b> | <b>so</b> |
|------------------------------|--|---------------------|---------------------|-------------------------|-----------|--------------|----------|-----------|-----------|
| Snow Flake<br>von Nassau     | Blameless Britney<br>from the funny<br>friends | 4,4 w/s<br>1,1 w/br | 3,4 w/s<br>1,1 w/br | 1,0 t<br>0,0 v<br>0,0 e | 0,1       | 0,0<br>0,0   | 1,0      | 0,0       | 0,0       |
| Unicsam<br>vom Hause Baltino | Ayline vom Kirbach                             | 2,0 w/s<br>0,0 w/br | 1,0 w/s<br>0,0 w/br | 1,0 t<br>0,0 v<br>0,0 e | 0,0       | 0,0<br>0,0   | 0,0      | 0,0       | 0,0       |
| Vitus-Leo<br>vom Kirchwinkel | Olbero on Top<br>of the Net                    | 1,3 w/s<br>2,3 w/br | 0,3 w/s<br>1,3 w/br | 0,0 t<br>2,0 v<br>0,0 e | 0,0       | 0,0<br>0,0   | 0,1      | 0,0       | 0,0       |
| Vitus-Leo<br>vom Kirchwinkel | Alida von Askania                              | 4,3 w/s<br>0,1 w/br | 4,3 w/s<br>0,1 w/br | 0,0 t<br>0,0 v<br>0,0 e | 1,0       | 1,0<br>0,0   | 0,1      | 1,1       | 0,0       |
| Yokel vom Dalheim            | Kira vom Kirbach                               | 3,0 w/s<br>0,1 w/br | 3,0 w/s<br>0,1 w/br | 0,0 t<br>0,0 v<br>0,0 e | 1,0       | 0,0<br>0,0   | 0,0      | 0,0       | 0,0       |
| Zygan vom<br>Benrader Feld   | Chain de<br>Puntos Negros                      | 3,5 w/s<br>0,0 w/br | 3,4 w/s<br>0,0 w/br | 0,1 t<br>0,0 v<br>0,0 e | 0,0       | 0,0<br>0,0   | 0,1      | 1,1       | 0,0       |
|                              | Gesamt   | 70,75               | 58,72               | 4,1 t<br>6,1 v<br>2,1 e | 4,3       | 4,3<br>0,1   | 1,5      | 4,4       | 2,1       |

## Legende

|      |   |
|------|---|
| As   | fehlender Augensaum                             |
| Bi   | Birkauge  |
| Bl   | Blauauge  |
| e    | euthanasiert                                    |
| E    | Entropium                                       |
| EG   | Eintragung ins Zuchtbuch                        |
| Ep   | Epilepsie                                       |
| eT   | AEP einseitig rechts oder links nicht ableitbar |
| Fn   | Fettnabel                                       |
| Ga   | Gaumenanomalie                                  |
| HP   | Hinterhandparese                                |
| K    | Kryptorchismus (ohne gesonderte Kennzeichnung)  |
| Kr   | Knickrute                                       |
| Lb   | Leistenbruch                                    |
| LK   | Lidrandkolobom                                  |
| M    | Monorchismus                                    |
| Nb   | Nabelbruch                                      |
| Pl   | Platte  |
| Rr   | Ringelrute                                      |
| so   | sonstiges                                       |
| t    | tot geboren (ohne gesonderte Kennzeichnung)     |
| T    | Taubheit  |
| v    | verendet  |
| Vb   | Vorbiss   |
| WZ   | Wurfzahl  |
| w/br | weiß/braun                                      |
| w/s  | weiß/schwarz                                    |
| Zw   | Zwergwuchs                                      |

