

Club für Dalmatiner-Freunde e.V.



**Zuchtbuch
2000**

Inhaltsverzeichnis

Deckblatt	1
Inhaltsverzeichnis	3
Abkürzungen / Erläuterungen	4 - 6
Zwingerliste / Züchterliste	7
Wurfverzeichnis	8
Würfe CDF/VDH-1424/00 bis CDF/VDH-1545/00	9 - 59
Liste der zuchtuntauglichen Dalmatiner	61
Anhang zum Zuchtbuch 2000	62 - 63

Abkürzungen/Erläuterungen

AEP	Akustisch Evozierte Potentiale (Kontrolle der Hörfähigkeit) bds. = beidseitig ableitbar re = rechts ableitbar li = links ableitbar
AT	Ahnentafel
CDF	Club für Dalmatiner-Freunde e. V.
DDC	Deutscher Dalmatiner Club von 1920 e. V.
DVD	Dalmatiner Verein Deutschland e. V.
DT	Decktag
DZB	Deutsches Zuchtbuch (Teil der DDC Zuchtbuchnummer)
FCI	Fédération Cynologique Internationale
H	Hündin
HD	Hüftgelenksdysplasie HD: A HD frei entspricht 00 HD: B HD-Übergang / Verdacht entspricht 0 HD: C leichte HD entspricht I HD: D mittlere HD entspricht II HD: E schwere HD entspricht III
R	im Wurfblatt -> Rüde In der Zuchtbuchnummer -> Register
VDH	Verband für das Deutsche Hundewesen e. V.
w/br	weiß/braun (Fellfarbe)
w/s	weiß/schwarz (Fellfarbe)
WT	Wurftag
ZB	Zuchtbuch
ZB-Nr.	Zuchtbuchnummer

Abkürzungen/Erläuterungen

Erkennen des Herkunftslandes (anhand der Zuchtbuchnummer)

AKC	Vereinigte Staaten von Amerika
CLP	Tschechien
CsHPK	CSSR
CsHPK / S	Slovakische Republik
DDR	Deutsche Demokratische Republik
DKK	Dänemark
KC KCSB Kcreg	England (Register)
LOI	Italien
L.O.L.	Luxemburg
LOSH	Belgien
MET Da.	Ungarn
NHSB	Niederlande
N	Norwegen
ÖHZB-Da.	Österreich
PKR	Polen
S	Schweden
SF	Finnland
SHSB	Schweiz
SLR	Slovenien

Abkürzungen/Erläuterungen

Wurfeintragung

Der Wurfeintragung ist das Wurfverzeichnis als Inhaltsverzeichnis vorangestellt. Die Wurfeintragung besteht aus drei Seiten pro Wurf.

1. Seite
Zwingername, Züchter, Wurfbuchstabe
Hündin mit Foto (soweit es dem Zuchtbuchamt vorliegt) mit
Besitzerangabe
Rüde mit Foto (soweit es dem Zuchtbuchamt vorliegt) mit
Besitzerangabe
2. Seite
Zwingername, Züchter, Wurfbuchstabe
Abstammung der Welpen in 3 Generationen (Eltern,
Großeltern, Urgroßeltern)
3. Seite
Wurfblatt mit den Angaben über Wurfdaten, Welpennamen,
Fehlern etc.

Die Ziffern, die vor dem Wurfverzeichnis aufgeführt sind, benennen den Jahreswurf/CDF-Gesamtwurf.

Beispiel 1/180
Der B-Wurf „vom Sinziger Tal“ ist der 1. Wurf im Jahre 2000,
sowie der 180. Wurf im CDF-Gesamtwurfgeschehen.

Zuchtbuchnummern

Zusammensetzung der Zuchtbuchnummern

bis Oktober 1992

Beispiel VDH 92 / 085 – 331
VDH 92 Kürzel des Dachverbandes mit Jahreszahl
085 Kennziffer des Clubs für Dalmatiner-Freunde im VDH
331 Nummer des Dalmatiners, unter der die Eintragung in das
Zuchtbuch des CDF erfolgte

ab November 1992

Beispiel CDF/VDH-1424/00
CDF/VDH Kürzel des Club für Dalmatiner-Freunde bzw. Kürzel des
Dachverband für das Deutsche Hundewesen
1424 Nummer des Dalmatiners, unter der die Eintragung in das
Zuchtbuch des CDF erfolgte
00 Jahreszahl/Geburtsjahr des Dalmatiners

Werden Dalmatiner in das Register des Zuchtbuches eingetragen, so wird die Zusammensetzung der Zuchtbuchnummer um „R“ erweitert.

Beispiel CDF/VDH-R1001/97 bzw. VDH 92 / R – 0377 (alt)

Zwingerliste / Züchterliste 2000

Vom Gramzower Kloster	Petra & Jürgen Rotsch Klosterberg 14 17291 Gramzow
zu Hongelo	Gerhard Herbst Schopenhauerstraße 9 52477 Alsdorf
vom Kirchwinkel	Thomas Haiduk & Peter Cladders Im Kirchwinkel 4 47509 Rheurdt
von den Meerwiesen	Anja & Jörg Haeseler Tiggelweg 3 32549 Bad Oeynhausen
Millview	Stephanie Yates Hochstraße 20 47546 Kalkar
vom Olba Strand	Hans-Jürgen Rohleder Gartenstraße 155 02906 Mücka
vom Sinziger Tal	Birgit & Norbert Glauer Westumer Straße 34 53489 Sinzig
by Spotted Paradise	Claudia & Hendrik Albien Wolfsbachtal 119 45239 Essen
El Tarif's	Petra & Bernd Dießel Kiefernweg 5 38159 Vechelde
vom Teutoburger Wald	Karola Lange Kaunitzer Straße 149 33758 Schloß Holte
von Wilhelmsthal	Giesela Pries Negernböteler Straße 13 23795 Negernbötel
von der Wuzze	Nicola & Dirk Schwarz Grenzweg 14 47877 Willich

Wurfverzeichnis 2000

1/180	B-Wurf Wt: 04.02.2000	vom Sinziger Tal Kimba von der Falkenburg Salsusa Startrekker of Theakston	9
2/181	D-Wurf Wt: 13.03.2000	von den Meerwiesen Baby-Jane of the Living Spots River-Phönix vom Kirchwinkel	13
3/182	C-Wurf Wt: 23.03.2000	by Spotted Paradise Amylie by Spotted Paradise River-Phönix vom Kirchwinkel	17
4/183	D-Wurf Wt: 28.03.2000	von der Wuzze Malwine von der Falkenburg Pearson von Nassau	21
5/184	F-Wurf Wt: 13.04.2000	vom Teutoburger Wald Ondra von der Lunie Quebec vom Hügel	25
6/185	B-Wurf Wt: 16.04.2000	El Tarif´s Solbo´s Primadonna Zeno von Waldhagen	29
7/186	S-Wurf Wt: 25.04.2000	von Wilhelmsthal Naomi von Wilhelmsthal Perdita´s He-Man	33
8/187	I-Wurf Wt: 02.05.2000	vom Gramzower Kloster Danaé vom Gramzower Kloster Perdita´s Keen Observer	37
9/188	V-Wurf Wt: 08.05.2000	vom Kirchwinkel Annie von den Meerwiesen Quincy-Jones vom Kirchwinkel	41
10/189	W-Wurf Wt: 19.08.2000	vom Kirchwinkel Coachrunners Indian Summer Quarterback vom Kirchwinkel	45
11/190	A-Wurf Wt: 07.10.2000	Millview Queeny vom Hause Baltino Rocca Al Mare Allegro Ad Jilloc´s	49
12/191	A-Wurf Wt: 08.10.2000	vom Olba Strand Inschalla vom Gut Falkenegg Gildo vom Scheibenholz	53
13/192	E-Wurf Wt: 16.10.2000	zu Hongelo Coachrunners Flora-Filou Lucky-Lakritznase von der Falkenburg	57

vom Sinziger Tal

Birgit & Norbert Glauer
53489 Sinzig

Rüdenbesitzer

M. & W. Verhorevoort
NL 2042 PD Zandvoort

Kimba von der Falkenburg

VDH 92/085-0393



Salsusa Startrekker of Theakston

NHSB 1800650

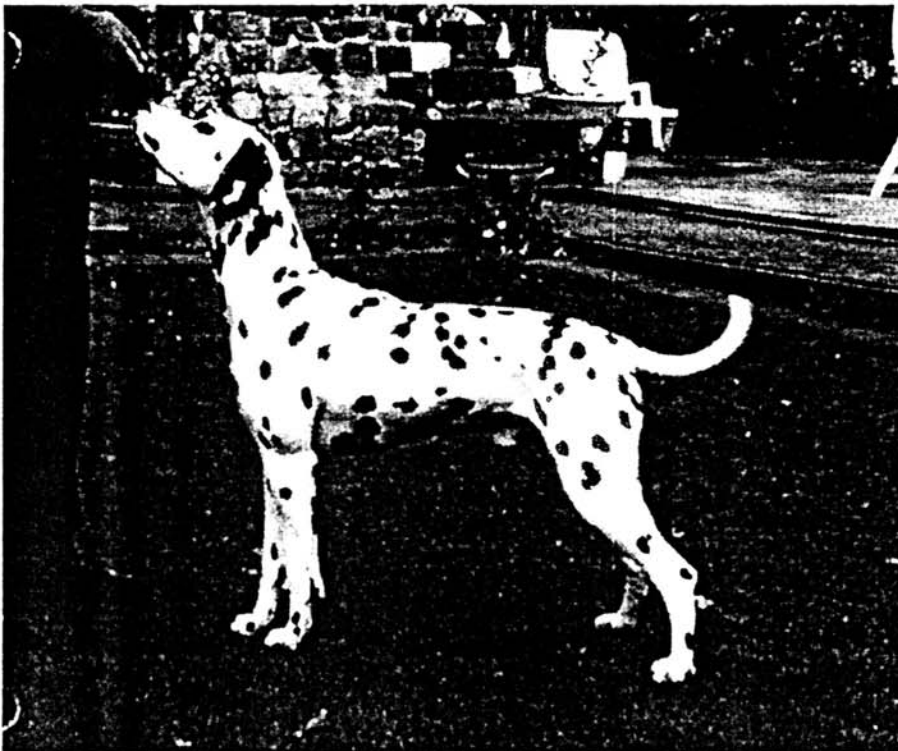



Club für Dalmatiner-Freunde e.V.

Züchter	Birgit & Norbert Glauer Westumer Straße 34 53489 Sinzig Tel. 02642-5147 Fax 02642-991156 eMail Dalmatiner-vom SinzigerTal@t-online.de www.dalmatiner-vomsinzigertal.de
Zuchtstätte	vom Sinziger Tal B-Wurf

1. Generation: Eltern	2. Generation: Großeltern	3. Generation: Urgroßeltern
NL- & Int.-Champion Salsusa Startrekker of Theakston weiß/schwarz HD: A AEP bds. ableitbar NHSB 1800650	Engl.-Champion Theakston Tamerlan weiß/schwarz KCSB 4263 BW	Engl.-Champion BeaMORE Night Owl of Olbero weiß/schwarz KCSB 5349 BT
		Engl.-Champion Olbero ONSDAG Moin of Theakston weiß/schwarz KCSB 0816 BG
	Engl.-Champion Olympic Star of Olbero weiß/schwarz KCSB 2416 BZ	Engl.-Champion Tantivvey Tawny Owl of Olbero weiß/schwarz KCSB 5582 BR
		Olbero Oncewhilewemay weiß/schwarz KCR H6098706J01
Kimba von der Falkenburg weiß/braun HD: A AEP bds. ableitbar VDH 92/085-0393	Dt.- & VDH-Champion, CS 89 Artus von der Pfalz weiß/braun HD: A VDH/DReg 1085 R (DDC)	Dt.- & VDH-Champion, L-Champion Bud vom Uhlerborner See weiß/braun, HD: B VDH/DReg 0802 (DDC)
		Druschba von der Stadt Bensheim weiß/schwarz, HD: A VDH/DZB 11879 (DDC)
	Ginger von der Falkenburg weiß/schwarz HD: A VDH 89/085-0144	Danilo vom Kirchwinkel weiß/schwarz, HD: B VDH/DZB 12840 (DDC)
		Inka vom Mühlenbach weiß/braun, HD: A VDH/DZB 11456 (DDC)

von den Meerwiesen

Anja & Jörg Haeseler
32549 Bad Oeynhausen

Rüdenbesitzer

Alexandra Wegehaupt
51381 Leverkusen

Baby Jane of the Living Spots

CDF/VDH-0724/95

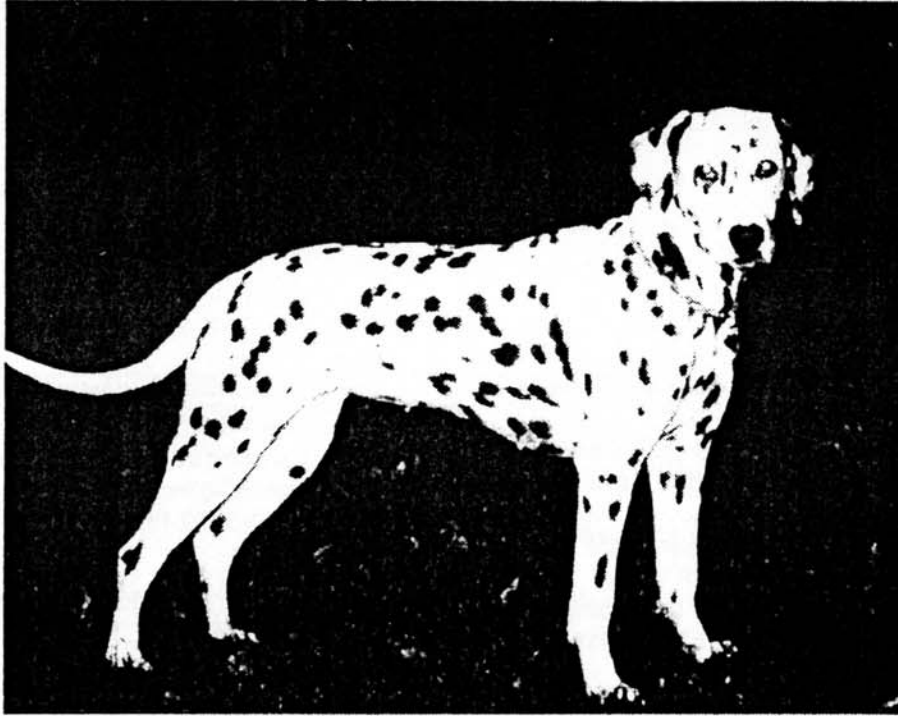

River-Phönix vom Kirchwinkel

CDF/VDH-1004/97

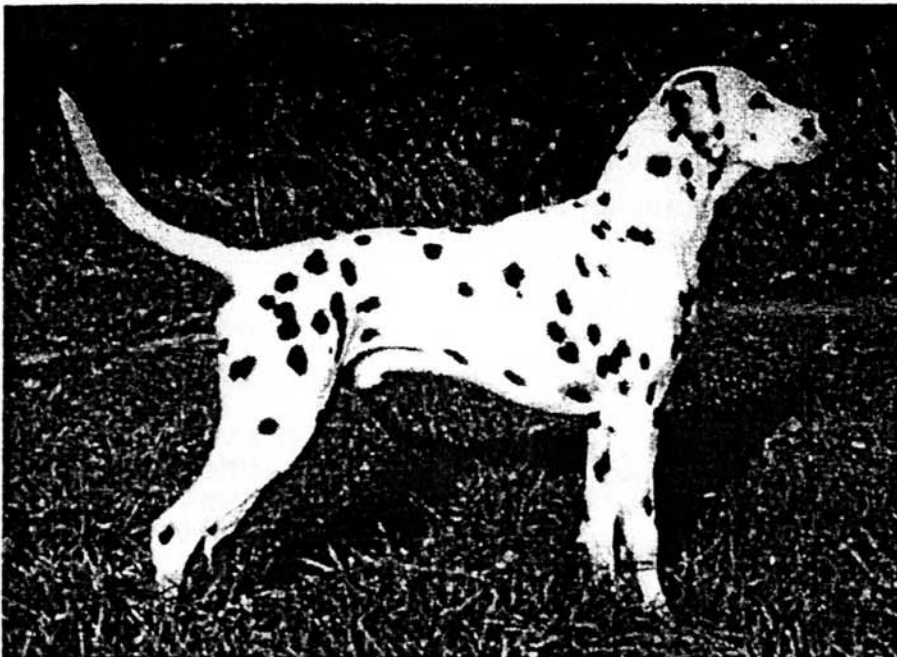



Club für Dalmatiner-Freunde e.V.

Züchter Anja & Jörg Haeseler
Tiggelweg 3
32549 Bad Oeynhausen
Tel. 05734-935040
Fax 05734-969652

Zuchtstätte **von den Meerwiesen
D-Wurf**

1. Generation: Eltern	2. Generation: Großeltern	3. Generation: Urgroßeltern
<p>D- & VDH-Champion, ES 99 River-Phönix vom Kirchwinkel</p> <p>weiß/schwarz HD: A AEP bds. ableitbar CDF/VDH -1004/97</p>	<p>D- & VDH-Champion Merlin vom Kirchwinkel</p> <p>weiß/schwarz HD: A AEP bds. ableitbar CDF/VDH-0519/94</p>	<p>GB- & NL-Champion Cocheperro Oreblo of Olbero weiß/schwarz, HD: C KC-S1924502S02</p>
		<p>India vom Kirchwinkel weiß/schwarz, HD: A VDH 90/085-0201</p>
<p>weiß/schwarz HD: A AEP bds. ableitbar CDF/VDH -1004/97</p>	<p>Annie von den Meerwiesen</p> <p>weiß/schwarz HD: A AEP bds. ableitbar CDF/VDH-0422/92</p>	<p>D- & VDH-Champion Fan-Fan vom Kirchwinkel weiß/schwarz, HD: A VDH 89/085-0036</p>
		<p>Ilana von Wilhelmsthal weiß/schwarz, HD: C VDH 90/085-0188</p>
<p>Baby Jane of the Living Spots</p> <p>weiß/schwarz HD: A AEP bds. ableitbar CDF/VDH-0724/95</p>	<p>GB- & NL-Champion Cocheperro Oreblo of Olbero</p> <p>weiß/schwarz HD: C KC-S1924502S02</p>	<p>GB-Champion Olbero Osario weiß/schwarz KC-1059CB</p>
		<p>Olbero Orient Spice weiß/braun KC-M2461002M02</p>
<p>weiß/schwarz HD: A AEP bds. ableitbar CDF/VDH-0724/95</p>	<p>Jaschiko vom Kirchwinkel</p> <p>weiß/schwarz HD: A AEP bds. ableitbar VDH 91/085-0308</p>	<p>D- & VDH-Champion Fan-Fan vom Kirchwinkel weiß/schwarz, HD: A VDH 89/085-0036</p>
		<p>Nany vom Mühlenbach weiß/schwarz, HD: A VDH/DZB 12459</p>

D-Wurf

von den Meerwiesen

Zuchtbuch-Nummern CDF/VDH-1433/00 bis CDF/VDH-1438/00

Hündin Baby-Jane of the Living Spots CDF/VDH-0724/95
 Wt: 03.05.1995 HD:A AEP bds. ableitbar weiß-schwarz

Rüde River-Phönix vom Kirchwinkel CDF/VDH-1004/97
 Wt: 24.03.1997 HD:A AEP bds. ableitbar weiß-schwarz

Decktag 07.01.2000 Wurfstag 13.03.2000

Wurfstärke 2,4 weiß-schwarz Eintrag ins ZB 2,3 weiß-schwarz
 0,0 weiß-braun 0,0 weiß-braun

tot geboren: 0,0 verendet: 0,0 euthanasiert: 0,1

Name	Geschlecht	Farbe	Zuchtbuchnummer	Bemerkungen	AEP re	AEP li
Darius	Rüde	w/s	CDF/VDH-1433/00	Monokel links	ableitbar	ableitbar
Donatello	Rüde	w/s	CDF/VDH-1434/00		ableitbar	ableitbar
Danee + am 05.05.00	Hündin	w/s	CDF/VDH-1435/00	Blauauge bds.	nicht ableitbar	nicht ableitbar
Diggi	Hündin	w/s	CDF/VDH-1436/00	Blauauge links	nicht ableitbar	ableitbar
Djanda	Hündin	w/s	CDF/VDH-1437/00		ableitbar	ableitbar
Dschaina	Hündin	w/s	CDF/VDH-1438/00		ableitbar	ableitbar

gemeldete Fehler

Blauauge/Birkauge	0,2	Taubheit	0,1
Platte	1,0	unilateral hörend	0,1
Nabelbruch	0,0	Knickrute	0,0
Kryptorchismus	0,0	Entropium	0,0

by Spotted Paradise

Claudia & Hendrik Albien
45239 Essen

Rüdenbesitzer

Alexandra Wegehaupt
51381 Leverkusen

Amylie by Spotted Paradise

CDF/VDH-0864/96

River-Phönix vom Kirchwinkel

CDF/VDH-1004/97

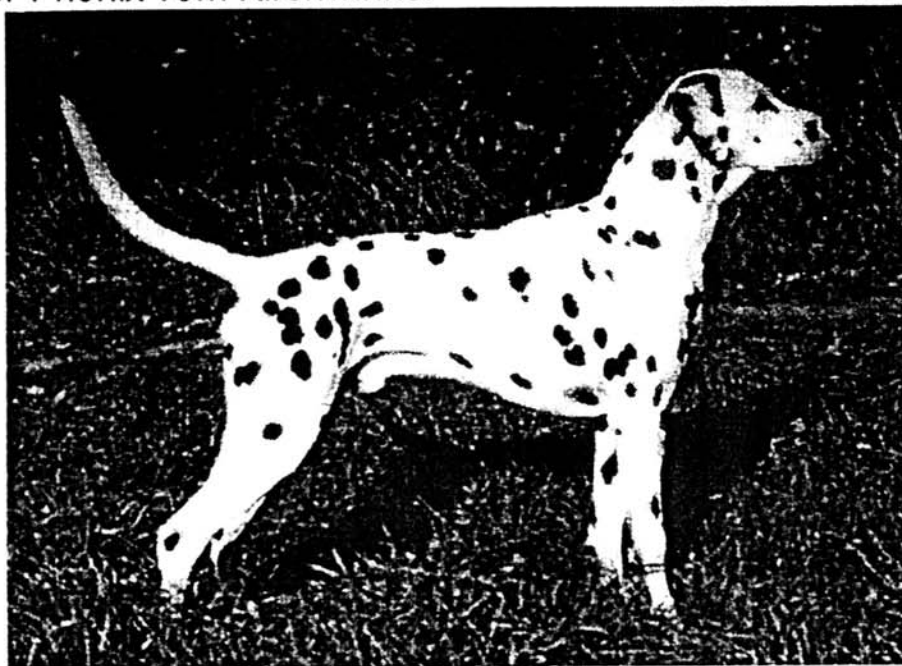



Club für Dalmatiner-Freunde e.V.

Züchter Claudia & Hendrik Albien
 Wolfsbachtal 119
 45239 Essen
 Tel. 0201-413701
 Fax 0201-8425099

Zuchtstätte **by Spotted Paradise**
C-Wurf

1. Generation: Eltern	2. Generation: Großeltern	3. Generation: Urgroßeltern
D- & VDH-Champion, ES 99 River-Phönix vom Kirchwinkel weiß/schwarz HD: A AEP bds. ableitbar CDF/VDH -1004/97	D- & VDH-Champion Merlin vom Kirchwinkel weiß/schwarz HD: A AEP bds. ableitbar CDF/VDH-0519/94	GB- & NL-Champion Cocheperro Oreblo of Olbero weiß/schwarz, HD: C KC-S1924502S02
		India vom Kirchwinkel weiß/schwarz, HD: A VDH 90/085-0201
weiß/schwarz HD: A AEP bds. ableitbar CDF/VDH -1004/97	Annie von den Meerwiesen weiß/schwarz HD: A AEP bds. ableitbar CDF/VDH-0422/92	D- & VDH-Champion Fan-Fan vom Kirchwinkel weiß/schwarz, HD: A VDH 89/085-0036
		Ilana von Wilhelmsthal weiß/schwarz, HD: C VDH 90/085-0188
Amylie by Spotted Paradise weiß/schwarz HD: A AEP bds. ableitbar CDF/VDH-0864/96	DK-, S-, D-, VDH-, N-, Nord-Champ. Busby's Freschman weiß/braun HD: A DKK 27512/93	Kjmo's Dennis weiß/schwarz N 33919/92
		Int-, N- & S-Champion, Norv87 Busby's Belle weiß/braun N 2932/86
weiß/schwarz HD: A AEP bds. ableitbar CDF/VDH-0864/96	Miss Marple vom Kirchwinkel weiß/schwarz HD: A AEP bds. ableitbar CDF/VDH-0527/94	GB- & NL-Champion Cocheperro Oreblo of Olbero weiß/schwarz, HD: C KC-S1924502S02
		India vom Kirchwinkel weiß/schwarz, HD: A VDH 90/085-0201

C-Wurf

by Spotted Paradise

Zuchtbuch-Nummern CDF/VDH-1439/00 bis CDF/VDH-1447/00

Hündin Amylie by Spotted Paradise CDF/VDH-0864/96
 Wt: 18.06.1996 HD:A AEP bds. ableitbar weiß-schwarz

Rüde River-Phönix vom Kirchwinkel CDF/VDH-1004/97
 Wt: 24.03.1997 HD:A AEP bds. ableitbar weiß-schwarz

Decktag 24.01.2000 Wurfstag 23.03.2000

Wurfstärke 3,6 weiß-schwarz Eintrag ins ZB 3,3 weiß-schwarz
 0,0 weiß-braun 0,0 weiß-braun

tot geboren: 0,0 verendet: 0,0 euthanasiert: 0,3

Name	Geschlecht	Farbe	Zuchtbuchnummer	Bemerkungen	AEP re	AEP li
Calvin	Rüde	w/s	CDF/VDH-1439/00	Kopfplatte	ableitbar	ableitbar
Capper	Rüde	w/s	CDF/VDH-1440/00		ableitbar	ableitbar
Crambamboli	Rüde	w/s	CDF/VDH-1441/00		nicht ableitbar	ableitbar
Campina-Delphina	Hündin	w/s	CDF/VDH-1442/00		+ nicht ableitbar	nicht ableitbar
Cara-Luna	Hündin	w/s	CDF/VDH-1443/00		+ nicht ableitbar	nicht ableitbar
Cheyenne	Hündin	w/s	CDF/VDH-1444/00		nicht ableitbar	ableitbar
Chikka	Hündin	w/s	CDF/VDH-1445/00		ableitbar	ableitbar
Chilli-Pepper	Hündin	w/s	CDF/VDH-1446/00		+ nicht ableitbar	nicht ableitbar
Cleopatra	Hündin	w/s	CDF/VDH-1447/00	Birkauge links	ableitbar	ableitbar

gemeldete Fehler

Blauauge/Birkauge	0,1	Taubheit	0,3
Platte	1,0	unilateral hörend	1,1
Nabelbruch	0,0	Knickrute	0,0
Kryptorchismus	0,0	Entropium	0,0

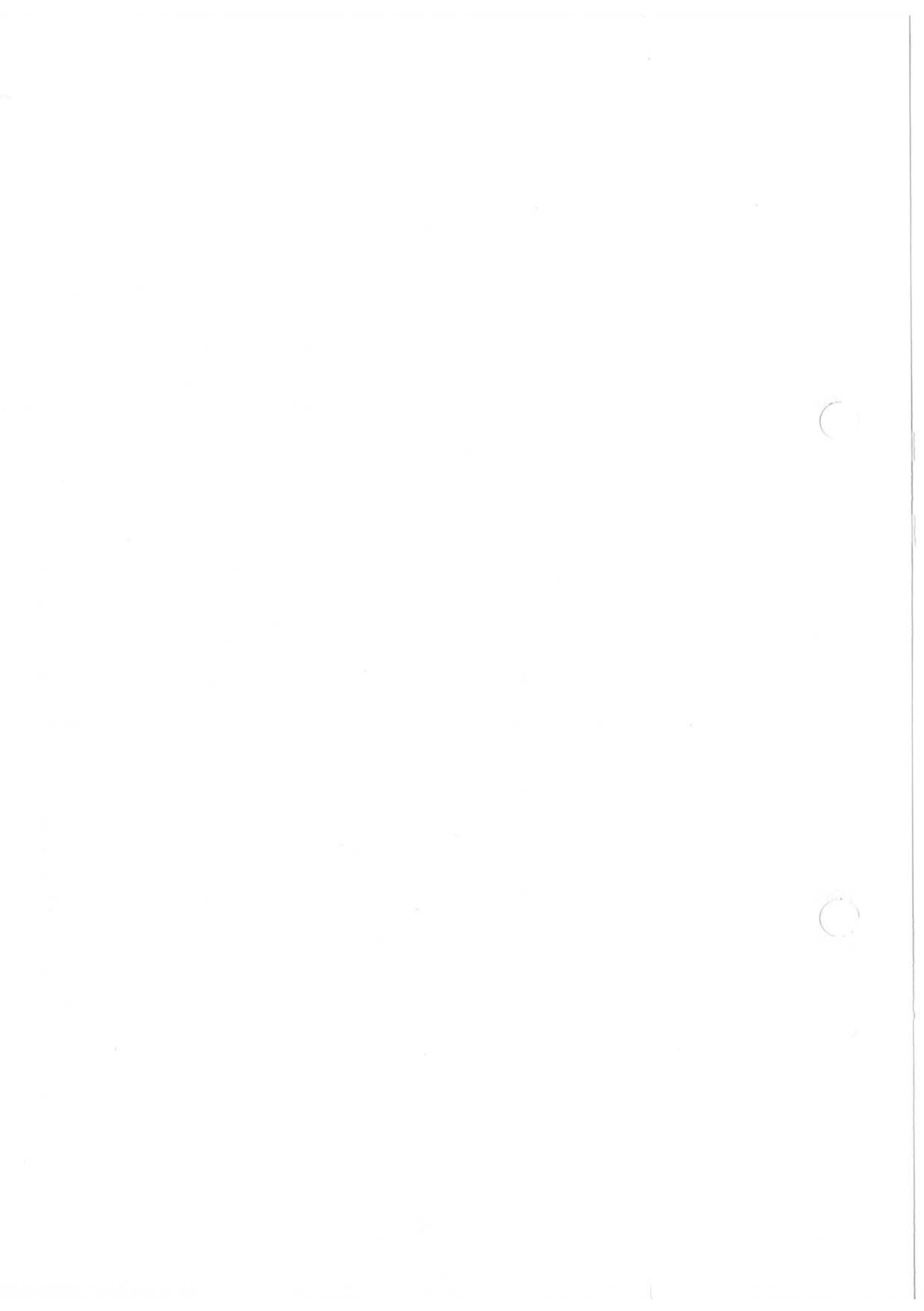

von der Wuzze

Nicola & Dr. Dirk Schwarz
47877 Willich

Rüdenbesitzer

Petra & Reiner Clement
42349 Wuppertal

Malwine von der Falkenburg

CDF/VDH-0626/94



Pearson von Nassau

VDH/DZB 20411





Club für Dalmatiner-Freunde e.V.

Züchter Nicola & Dr. Dirk Schwarz
Grenzweg 14
47877 Willich
Tel. 02156-912867
Fax 02156-912869
eMail dalmatiner@web.de
www.dalmatiner-online.de

Zuchtstätte **von der Wuzze
D-Wurf**

1. Generation: Eltern	2. Generation: Großeltern	3. Generation: Urgroßeltern
Pearson von Nassau weiß/schwarz HD: B AEP bds. ableitbar VDH/DZB 20411	NL- & Int.-Champion Salsusa Startrekker of Theakston weiß/schwarz HD: A AEP bds. ableitbar NHSB 1800650	GB-Champion Theakston Tamerlan weiß/schwarz KCSB 4263 BW
		GB-Champion Olympic Star of Olbero weiß/schwarz KCSB 2416 BL
Malwine von der Falkenburg weiß/braun HD: A AEP bds. ableitbar CDF/VDH-0626/94	Katy von Nassau weiß/schwarz HD: A VDH/DZB 15826	Int., NL-, B-, D- & VDH-Champion Olbero Ozonelayer weiß/schwarz, HD: B NHSB 1700313
		D- & VDH-Champion, BS 87 Comteß Clea v. Gut Falkenegg weiß/schwarz, HD: A VDH/DZB 12121
	Grande von der Pfalz weiß/braun HD: B VDH/DZB 15260	D- & VDH-Champion, CS 89 Artus von der Pfalz weiß/braun, HD: A VDH/DReg. 1085 R
		Domina von der Pfalz weiß/braun, HD: B VDH/DZB 14078
Ginger von der Falkenburg weiß/schwarz HD: A VDH 89/085-0144	Danilo vom Kirchwinkel weiß/schwarz, HD: B VDH/DZB 12840	
	Inka vom Mühlenbach weiß/braun, HD: A VDH/DZB 11456	

D-Wurf

von der Wuzze

Zuchtbuch-Nummern CDF/VDH-1448/00 bis CDF/VDH-1457/00

Hündin Malwine von der Falkenburg CDF/VDH-0626/96
 Wt: 17.08.1996 HD:A AEP bds. ableitbar weiß-braun

Rüde Pearson von Nassau VDH/DZB 20411
 Wt: 12.07.1997 HD:B AEP bds. ableitbar weiß-schwarz

Decktag 27.01.2000 Wurfstag 28.03.2000

Wurfstärke 4,3 weiß-schwarz Eintrag ins ZB 4,3 weiß-schwarz
 0,3 weiß-braun 0,3 weiß-braun

tot geboren: 0,0

verendet: 0,0

euthanasiert: 0,0

Name	Geschlecht	Farbe	Zuchtbuchnummer	Bemerkungen	AEP re	AEP li
Dean	Rüde	w/s	CDF/VDH-1448/00		ableitbar	ableitbar
Donatello-Sam	Rüde	w/s	CDF/VDH-1449/00		ableitbar	ableitbar
Dudu	Rüde	w/s	CDF/VDH-1450/00	Knickrute	ableitbar	ableitbar
Dusty	Rüde	w/s	CDF/VDH-1451/00		nicht ableitbar	ableitbar
D' Aymie	Hündin	w/s	CDF/VDH-1452/00		ableitbar	ableitbar
Dear-Scara	Hündin	w/br	CDF/VDH-1453/00		ableitbar	ableitbar
DieHexe	Hündin	w/br	CDF/VDH-1454/00		ableitbar	ableitbar
Dinara	Hündin	w/s	CDF/VDH-1455/00		ableitbar	ableitbar
Dira	Hündin	w/br	CDF/VDH-1456/00	Birkauge links	ableitbar	ableitbar
Djeanne	Hündin	w/s	CDF/VDH-1457/00	Ohrenplatte links	ableitbar	ableitbar

gemeldete Fehler

Blauauge/Birkauge 0,1
 Platte 0,1
 Nabelbruch 0,0
 Kryptorchismus 0,0

Taubheit 0,0
 unilateral hörend 1,0
 Knickrute 1,0
 Entropium 0,0

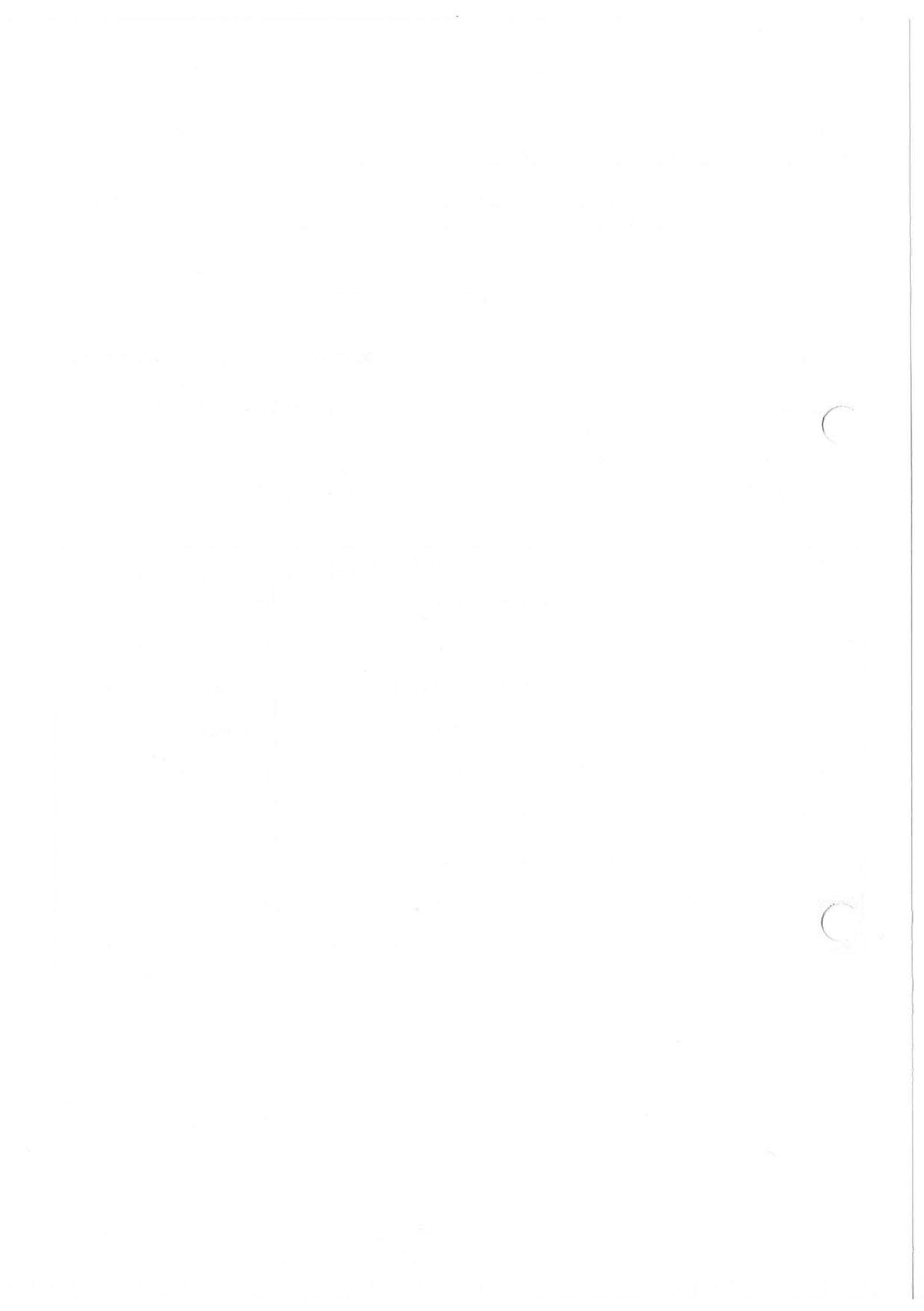

vom Teutoburger Wald

Karola Lange
33758 Schloß Holte

Rüdenbesitzer

Ina Viète
03050 Cottbus

Ondra von der Lunie

VDH 92/085-0337

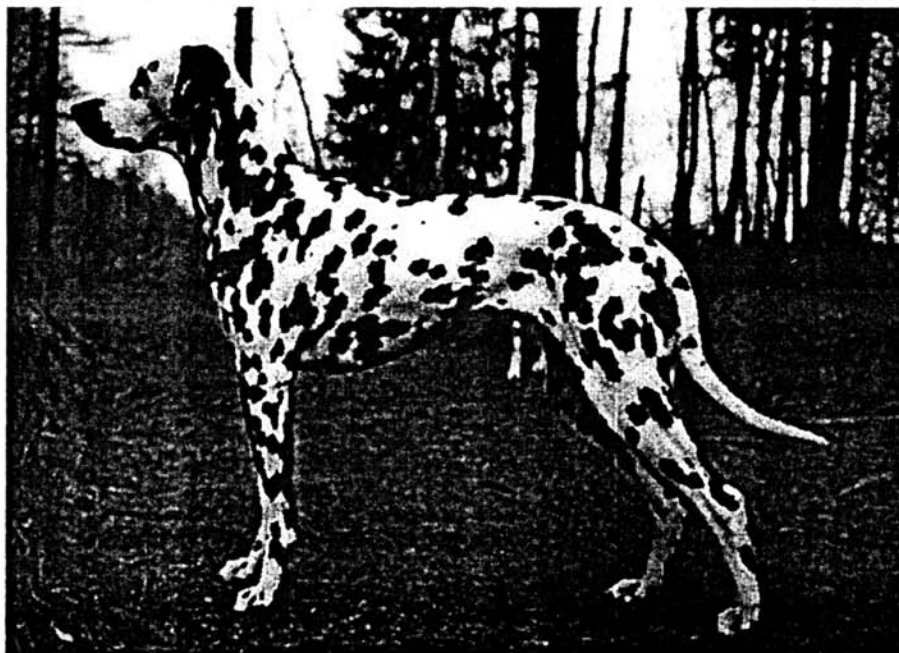

Quebec vom Hügel

VDH/DZB 20984

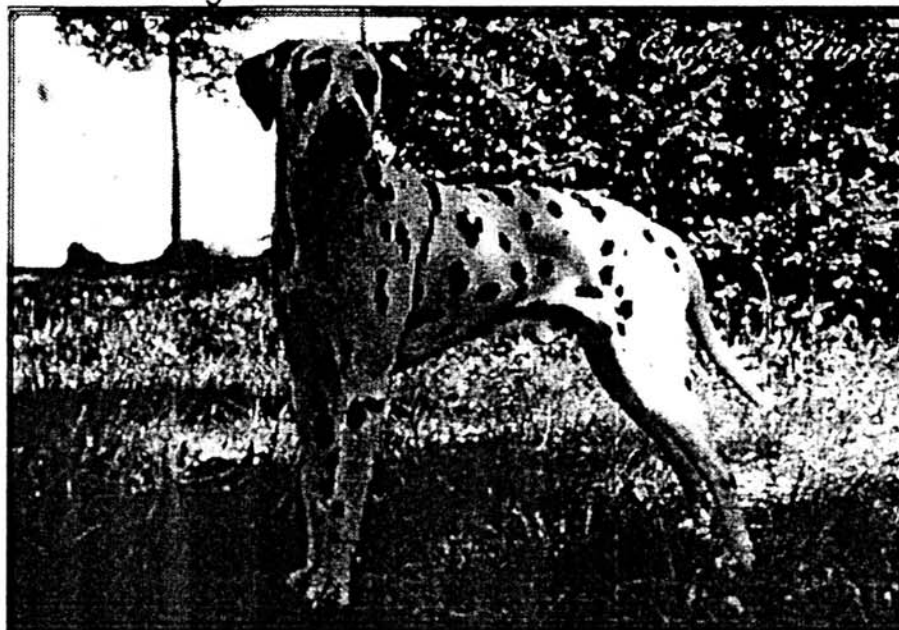



Club für Dalmatiner-Freunde e.V.

Züchter Karola Lange
Kaunitzer Straße 149
33758 Schloß Holte
Tel. 05207-88331
eMail Lange-Dalmatiner@t-online.de

Zuchtstätte **vom Teutoburger Wald
F-Wurf**

1. Generation: Eltern	2. Generation: Großeltern	3. Generation: Urgroßeltern
Quebec vom Hügel weiß/schwarz HD:A AEP bds. ableitbar VDH/DZB 20984	Jim vom Hügel weiß/schwarz HD:B VDH/DZB 18576	I- & D-Champion, BS D & A '93 + '94, ES York vom Hügel weiß/braun, HD:B VDH/DZB 15332
		Zarina di Montespino weiß/schwarz, HD:A VDH/DZB 17897
	Jette vom Hügel weiß/schwarz HD:B VDH/DZB 18580	I- & D-Champion, BS D & A '93+'94, ES York vom Hügel weiß/braun, HD:B VDH/DZB 15332
		Zarina di Montespino weiß/schwarz, HD:A VDH/DZB 17897
Ondra von der Lunie AD weiß/schwarz HD:A AEP bds. ableitbar VDH 92/085-0337	Fifty-Fifty vom Isareck weiß/schwarz HD:B VDH/DZB 13032	D-, Int.- & VDH-Champion Garcon vom Margaretenhof weiß/schwarz VDH/DZB 10321
		Attalea vom Isareck weiß/schwarz, HD:B VDH/DZB 11729
	Hibisca von der Lunie AD weiß/schwarz HD:A VDH/DZB 12322	Colfo von der Lunie weiß/schwarz, HD:C VDH/DZB 10450
		Arancia von der Lunie weiß/schwarz VDH/DZB 9265

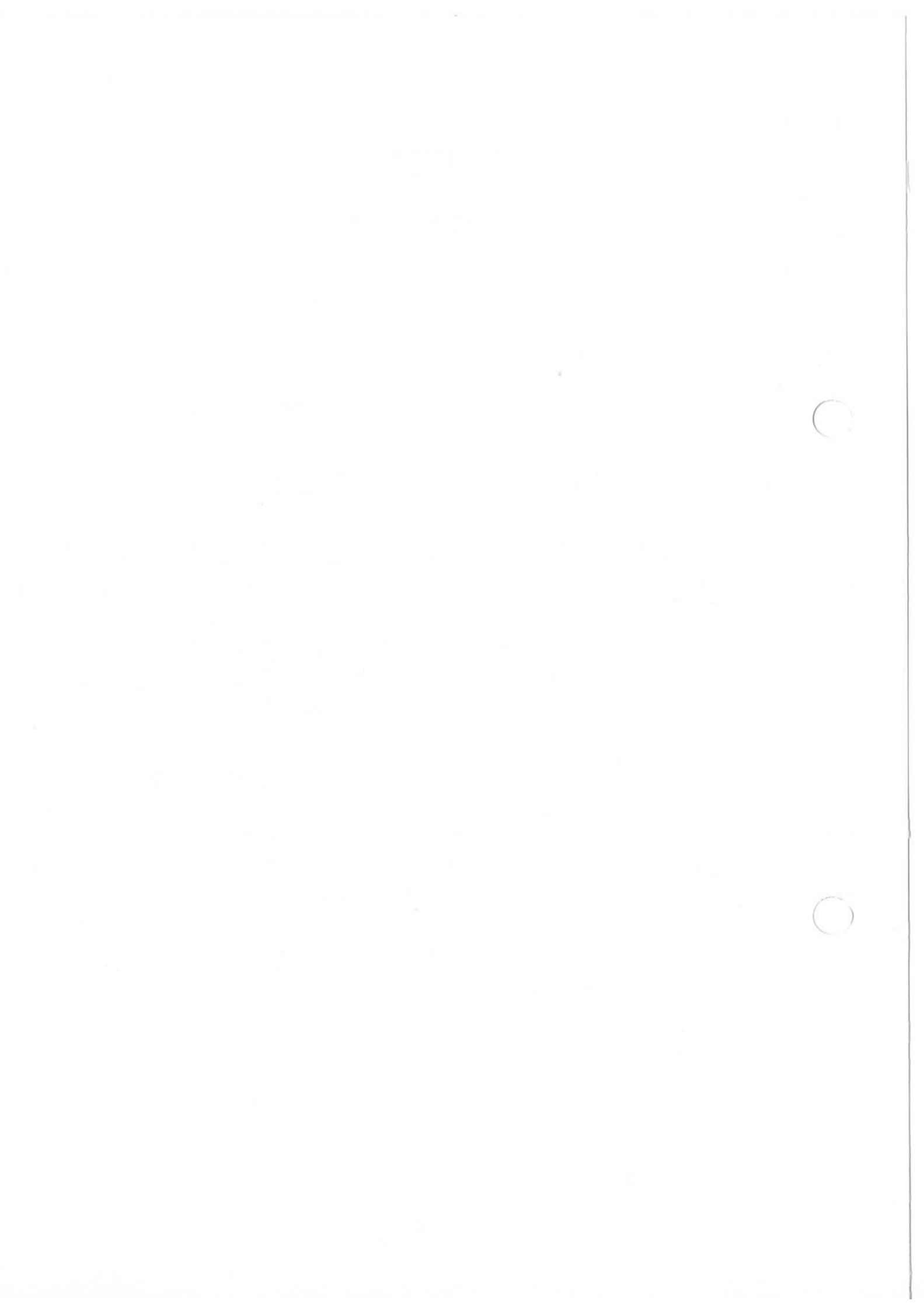

El Tarif´s

Petra & Bernd Dießel
38159 Vechelde

Rüdenbesitzer

Andrea Kujat
04416 Großdeuben

Solbo´s Primadonna

S 13446/96



Zeno von Waldhagen

VDH/DZB 17455





Club für Dalmatiner-Freunde e.V.

Züchter

Bernd & Petra Diebel
 Kiefernweg 5
 38159 Vechede
 Tel. 05302-5575
 Fax 05302-6943
 eMail eltarifs@debitel.net
 www.eltarifs.de

Zuchtstätte

**El Tarif's
 B-Wurf**

1. Generation: Eltern	2. Generation: Großeltern	3. Generation: Urgroßeltern
Int.-, D- & VDH-Champion Zeno von Waldhagen AD, BH, SchH A weiß/schwarz HD: A AEP bds. ableitbar VDH/DZB 17455	NL-Champion Salsusa Startrekker of Theakston weiß/schwarz HD: A AEP bds. ableitbar NHSB 1800650	GB-Champion Theakston Tamerlan weiß/schwarz KCSB 4263 BW
		GB-Champion Olympic Star of Olbero weiß/schwarz KCSB 2416 BL
	Sylvania Smokey von Waldhagen weiß/schwarz HD: A VDH/DZB 14619	Caruso of Clydevale weiß/schwarz, HD: B VDH/DZB 12986
		Nina von Waldhagen weiß/schwarz, HD: A VDH/DZB 13443
Solbo's Primadonna weiß/schwarz HD: C AEP bds. ableitbar S 13446/96	S-Champion Solbo's Bolero weiß/schwarz HD: A S 38263/88	S-Champion Solbo's Sansibar weiß/schwarz, HD: A S 54913/83
		S- & N-Champion Solbo's Unique Lady weiß/schwarz, HD: A S 48507/85
	S-Champion Solbo's Isabella weiß/schwarz S 19984/92	S-Champion Cabman's Mateus Rosé weiß/braun, HD: A S 36335/87
		Björkstagårdens Fatima weiß/schwarz, HD: A S 27124/90

B-Wurf

El Tarif's

Zuchtbuch-Nummern CDF/VDH-1472/00 bis CDF/VDH-1479/00

Hündin Solbo's Primadonna S 13446/96
 Wt: 18.12.1995 HD:C AEP bds. ableitbar weiß-schwarz

Rüde Zeno von Waldhagen VDH/DZB 17455
 Wt: 01.06.1994 HD:A AEP bds. ableitbar weiß-schwarz

Decktag 11.02.2000 Wurfstag 16.04.2000

Wurfstärke 3,7 weiß-schwarz Eintrag ins ZB 2,7 weiß-schwarz
 0,2 weiß-braun 0,2 weiß-braun

tot geboren: 0,0

verendet: 0,0

euthanasiert: 1,0

Name	Geschlecht	Farbe	Zuchtbuchnummer	Bemerkungen	AEP re	AEP li
Black Jack	Rüde	w/s	CDF/VDH-1469/00	Monokel links	ableitbar	ableitbar
Boomer	Rüde	w/s	CDF/VDH-1470/00		ableitbar	ableitbar
Baghira	Hündin	w/s	CDF/VDH-1471/00		ableitbar	ableitbar
Belinda	Hündin	w/s	CDF/VDH-1472/00		nicht ableitbar	ableitbar
Belissa-Blacky	Hündin	w/s	CDF/VDH-1473/00		nicht ableitbar	ableitbar
Benita	Hündin	w/s	CDF/VDH-1474/00		ableitbar	ableitbar
Beverly	Hündin	w/s	CDF/VDH-1475/00		ableitbar	nicht ableitbar
Bijou	Hündin	w/br	CDF/VDH-1476/00	Blauauge links	nicht ableitbar	ableitbar
Black Lady	Hündin	w/s	CDF/VDH-1477/00		ableitbar	ableitbar
Bonnie-Lee	Hündin	w/s	CDF/VDH-1478/00		nicht ableitbar	ableitbar
Brown-Sugar	Hündin	w/br	CDF/VDH-1479/00		ableitbar	ableitbar

gemeldete Fehler

Blauauge/Birkauge 0,1
 Platte 0,1
 Nabelbruch 0,0
 Kryptorchismus 0,0

Taubheit 1,0
 unilateral hörend 0,5
 Knickrute 0,0
 Entropium 0,0

von Wilhelmsthal

Gisela Pries
23795 Negernbötel

Rüdenbesitzer

Stefan & Katrin Begrow
17087 Altenbreetow

Naomi von Wilhelmsthal

CDF/VDH-0729/95



Perdita´s He-Man

N22545/97

Bild fehlt



Club für Dalmatiner-Freunde e.V.

Züchter Giesela Pries
Negernbötel Straße 13
23795 Negernbötel
Tel. 04328-293
Fax 04328-293

Zuchtstätte von Wilhelmsthal
S-Wurf

1. Generation: Eltern	2. Generation: Großeltern	3. Generation: Urgroßeltern
Perdita's He-Man weiß/braun HD: A AEP bds. ableitbar N22545/97	N-, D- & VDH-Champion Perdita's Keen Observer weiß/braun HD: A AEP bds. ableitbar N02911/95	Dalming's Easter Parade weiß/schwarz, HD: A N23884/93
		N-Champion Perdita's Long Live Love weiß/braun, HD: A N18953/91
D-Champion Club Naomi von Wilhelmsthal weiß/braun HD: B AEP bds. ableitbar CDF/VDH-0729/95	N-Champion Perdita's I Presume weiß/schwarz HD: A N06428/96	T-Cart Unicus weiß/schwarz, HD:A S31014/93
		Perdita's Key to Heaven weiß/braun, HD:A N17198/93
D-Champion Club Naomi von Wilhelmsthal weiß/braun HD: B AEP bds. ableitbar CDF/VDH-0729/95	Nick van de Gevlekte Egel weiß/schwarz HD: B L.O.L.N./236/90	Irdally's Kasjmir weiß/schwarz, HD: C NHSB 1536152
		Gypsi van de Gevlekte Egel weiß/schwarz L.O.L.N. 16863
D-Champion Club Naomi von Wilhelmsthal weiß/braun HD: B AEP bds. ableitbar CDF/VDH-0729/95	Peggy de duo vom Rosenhagen weiß/braun VB HD: A AEP bds. ableitbar DVD/VDH 74-90	Luonnonpuiston Seriffi VB weiß/schwarz, HD: B VDH/DZB 12330
		Bibo de duo vom Rosenhagen weiß/schwarz, HD: B VDH/DZB 11832

S-Wurf

von Wilhelmsthal

Zuchtbuch-Nummern CDF/VDH-1480/00 bis CDF/VDH-1489/00

Hündin Naomi von Wilhelmsthal CDF/VDH-0729/95
 Wt: 28.05.1995 HD:B AEP bds. ableitbar weiß-braun

Rüde Perdita's He-Man N 22545/97
 Wt: 24.10.1997 HD:A AEP bds. ableitbar weiß-braun

Decktag 25.02.2000 Wurfstag 25.04.2000

Wurfstärke 0,0 weiß-schwarz Eintrag ins ZB 0,0 weiß-schwarz
 4,6 weiß-braun 4,6 weiß-braun

tot geboren: 0,0

verendet: 0,0

euthanasiert: 0,0

Name	Geschlecht	Farbe	Zuchtbuchnummer	Bemerkungen	AEP re	AEP li
Sammy	Rüde	w/br	CDF/VDH-1480/00		ableitbar	ableitbar
Sandokan	Rüde	w/br	CDF/VDH-1481/00		ableitbar	ableitbar
Shakespeare	Rüde	w/br	CDF/VDH-1482/00		ableitbar	ableitbar
Sunnyboy	Rüde	w/br	CDF/VDH-1483/00		ableitbar	ableitbar
Saphira	Hündin	w/br	CDF/VDH-1484/00		ableitbar	ableitbar
Shirley	Hündin	w/br	CDF/VDH-1485/00		ableitbar	ableitbar
Silina-Lara	Hündin	w/br	CDF/VDH-1486/00		ableitbar	ableitbar
S...	Hündin	w/br	CDF/VDH-1487/00		nicht ableitbar	ableitbar
Stina-Luise	Hündin	w/br	CDF/VDH-1488/00	Blauauge rechts	ableitbar	ableitbar
Svea	Hündin	w/br	CDF/VDH-1489/00		ableitbar	ableitbar

gemeldete Fehler

Blauauge/Birkauge 0,1
 Platte 0,0
 Nabelbruch 0,0
 Kryptorchismus 0,0

Taubheit 0,0
 unilateral hörend 0,1
 Knickrute 0,0
 Entropium 0,0

vom Gramzower Kloster Petra & Jürgen Rotsch
17291 Gramzow

Rüdenbesitzer

Petra & Jürgen Rotsch
17291 Gramzow

Danaé vom Gramzower Kloster

CDF/VDH-0829/96

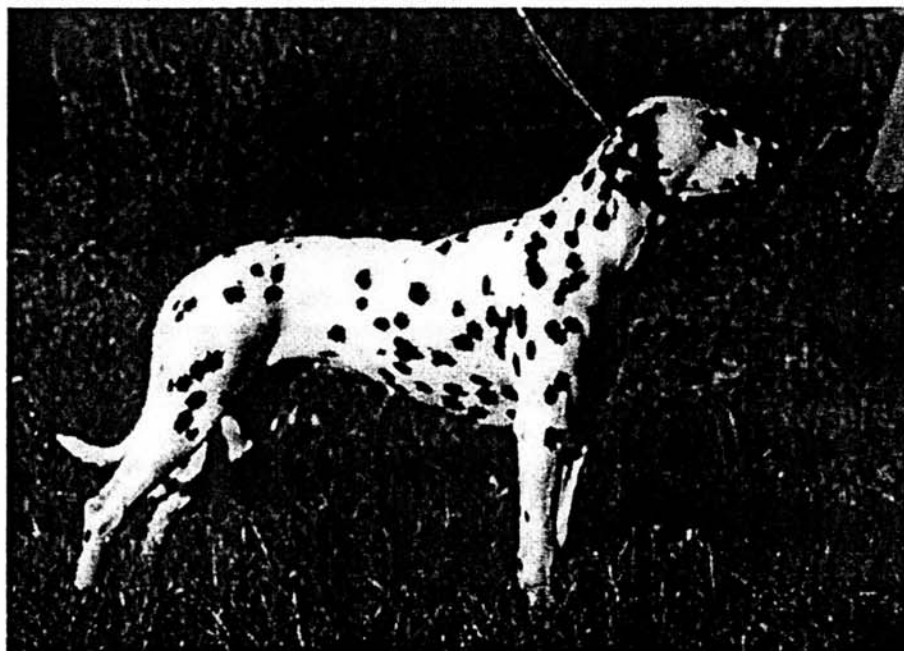

Perdita's Keen Observer

N02911/95

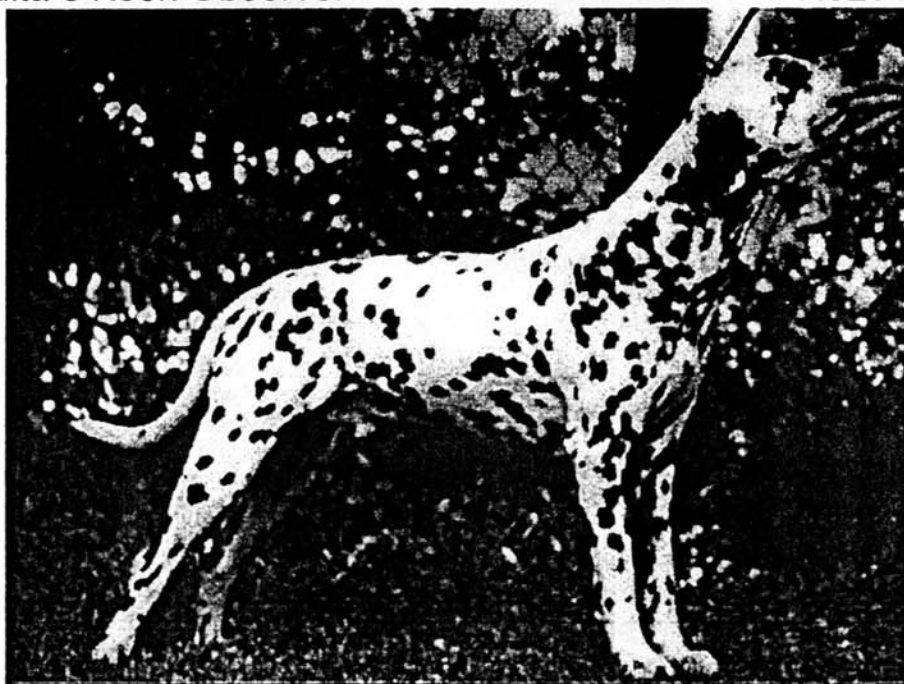



Club für Dalmatiner-Freunde e.V.

Züchter	Petra & Jürgen Rotsch Klosterberg 14 17291 Gramzow Tel. 039861-70940 Fax 039861-70941 eMail Rotsch-Dalmatiner@t-online.de www.dalmatiner-vom-gramzower-kloster.de
Zuchtstätte	vom Gramzower Kloster I-Wurf

1. Generation: Eltern	2. Generation: Großeltern	3. Generation: Urgroßeltern
N-, D- & VDH-Champion Perdita's Keen Observer weiß/braun HD: A AEP bds. ableitbar N02911/95	Dalming's Easter Parade weiß/schwarz HD: A N23884/93	S-Champion T-Cart Populus weiß/schwarz, HD: A S61638/90
		Int.-, N-, S-Champion, NV-89, 92 Kjmos Alize weiß/braun, HD: A N23227/88
Int.-, D- & VDH-Champion Danaé vom Gramzower Kloster weiß/schwarz HD: A AEP bds. ableitbar CDF/VDH-0829/96	N-Champion Perdita's Long Live Love weiß/braun HD: A N18953/91	N- & S-Champion Timanka's Talented Clown weiß/schwarz, HD: A N02255/90
		Perditas No Miss weiß/braun, HD: A N29044/87
Int.-, D- & VDH-Champion Danaé vom Gramzower Kloster weiß/schwarz HD: A AEP bds. ableitbar CDF/VDH-0829/96	Int.-, D- & VDH-Champion Zeno von Waldhagen AD, BH, SchA weiß/schwarz HD: A AEP bds. ableitbar VDH/DZB 17455	NL-Champion Salsusa Startrekker of Theakston weiß/schwarz, HD: A NHSB 1800650
		Sylvania Smokey von Waldhagen weiß/schwarz, HD: A VDH/DZB 14619
Int.-, D- & VDH-Champion Danaé vom Gramzower Kloster weiß/schwarz HD: A AEP bds. ableitbar CDF/VDH-0829/96	Antonia vom Gramzower Kloster weiß/schwarz HD: A AEP bds. ableitbar CDF/VDH-0489/93	Ike von Wilhelmsthal weiß/schwarz, HD: A VDH 90/085-0183
		Franka von der Wunderburg weiß/schwarz, HD: B DDR 5123

I-Wurf

vom Gramzower Kloster

Zuchtbuch-Nummern CDF/VDH-1490/00 bis CDF/VDH-1499/00

Hündin Danaé vom Gramzower Kloster CDF/VDH-0829/96
 Wt: 28.04.1996 HD:A AEP bds. ableitbar weiß-schwarz

Rüde Perdita´s Keen Observer N 02911/95
 Wt: 04.08.1994 HD:A AEP bds. ableitbar weiß-braun

Decktag 01.03.2000 Wurfstag 02.05.2000

Wärte 3,8 weiß-schwarz Eintrag ins ZB 3,7 weiß-schwarz
 0,0 weiß-braun 0,0 weiß-braun

tot geboren: 0,0 verendet: 0,1 (ohne Nachweis am 22.5.) euthanasiert: 0,0

Name	Geschlecht	Farbe	Zuchtbuchnummer	Bemerkungen	AEP re	AEP li
Ike	Rüde	w/s	CDF/VDH-1490/00		ableitbar	ableitbar
Insider	Rüde	w/s	CDF/VDH-1491/00		ableitbar	ableitbar
Isak	Rüde	w/s	CDF/VDH-1492/00		ableitbar	ableitbar
Iberia	Hündin	w/s	CDF/VDH-1493/00		ableitbar	ableitbar
Ikone	Hündin	w/s	CDF/VDH-1494/00		ableitbar	ableitbar
Image	Hündin	w/s	CDF/VDH-1495/00		ableitbar	ableitbar
Imitation	Hündin	w/s	CDF/VDH-1496/00		ableitbar	ableitbar
Im	Hündin	w/s	CDF/VDH-1497/00		ableitbar	ableitbar
Indiana	Hündin	w/s	CDF/VDH-1498/00		ableitbar	ableitbar
Iswestia	Hündin	w/s	CDF/VDH-1499/00		ableitbar	ableitbar

gemeldete Fehler

Blauauge/Birkauge	0,0	Taubheit	0,0
Platte	0,0	unilateral hörend	0,0
Nabelbruch	0,0	Knickrute	0,0
Kryptorchismus	0,0	Entropium	0,0

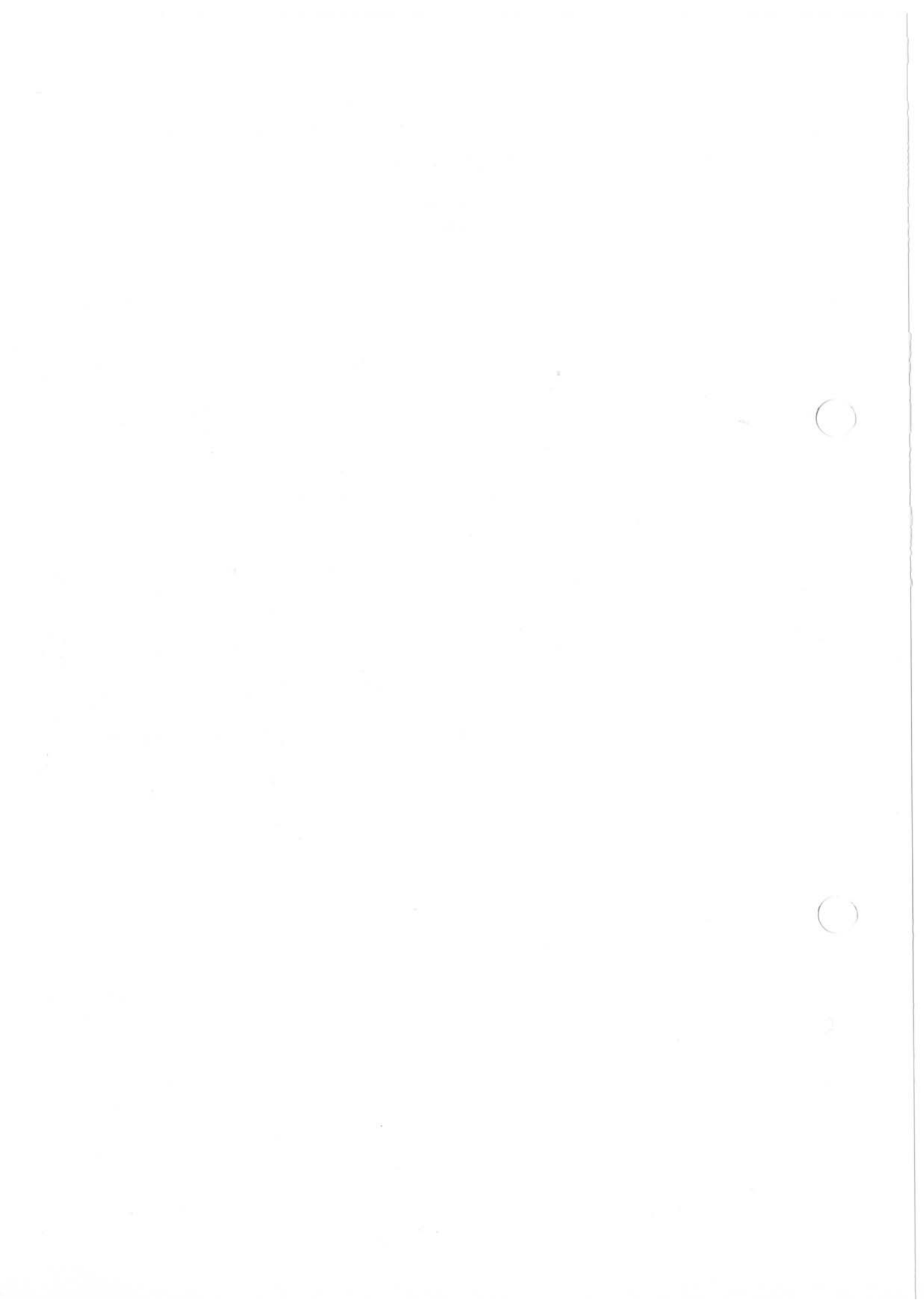

vom Kirchwinkel Thomas Haiduk & Peter Cladders
47509 Rheurdt

Rüdenbesitzer

Inge & Wilfried Peters
58638 Iserlohn

Annie von den Meerwiesen

CDF/VDF-0422/92

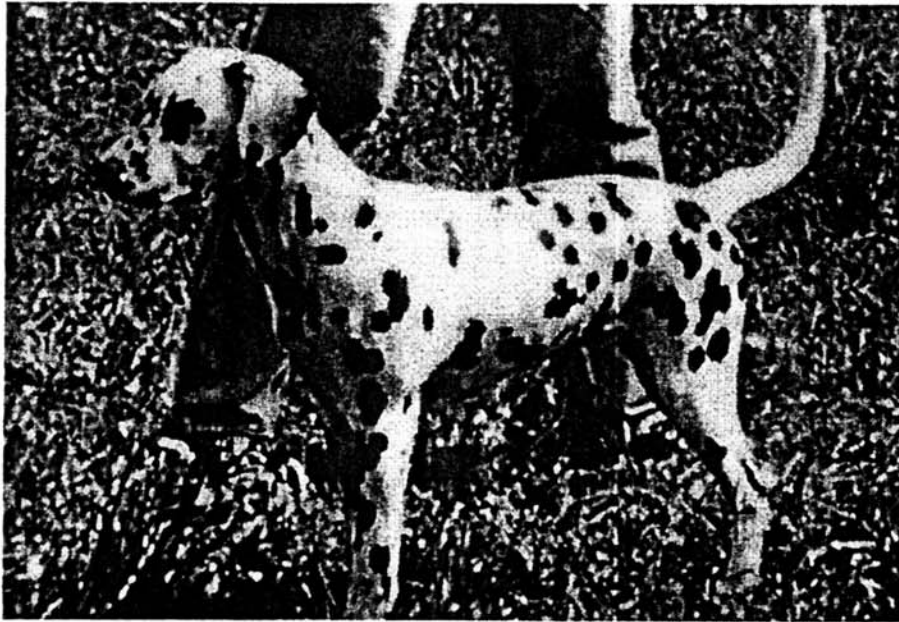

Quincy-Jones vom Kirchwinkel

CDF/VDH-0930/96

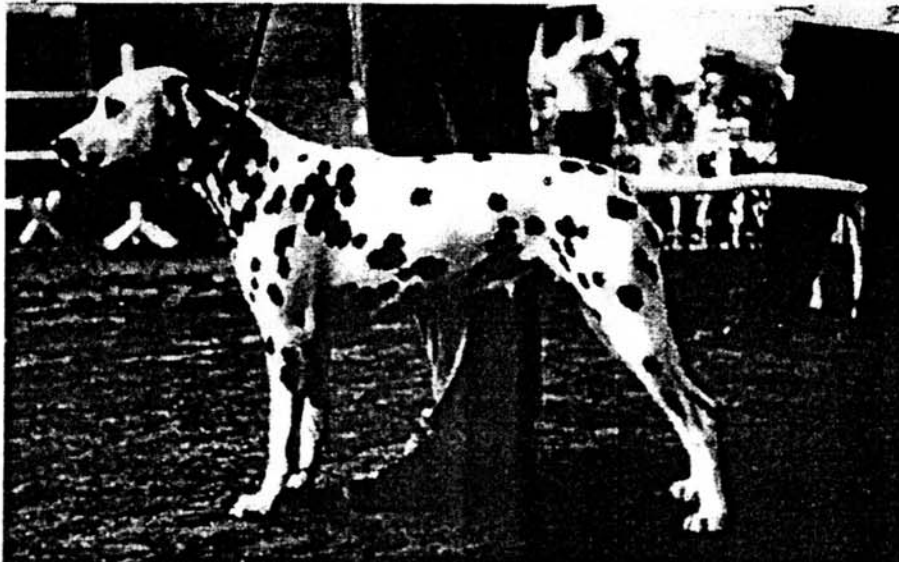



Club für Dalmatiner-Freunde e.V.

Züchter Thomas Haiduk & Peter Cladders
 Im Kirchwinkel 4
 47509 Rheurdt
 Tel. 02845-60140
 Fax 02845-60347
 eMail Haiduk-Cladders@web.de
 www.kirchwinkel-dalmatiner.de

Zuchtstätte **vom Kirchwinkel V-Wurf**

1. Generation: Eltern	2. Generation: Großeltern	3. Generation: Urgroßeltern
Quincy-Jones vom Kirchwinkel weiß/schwarz HD:A AEP bds. ableitbar CDF/VDH 0930/96	Dallise's Copper Coachman weiß/braun HD:A AEP bds. ableitbar DKK 15204/94	Int., D- & VDH-, DK-Champion Comical's Brown Sugared Leroy weiß/braun, HD:A, AD, BH, AEP ableitb. DKK 02542/92
		Hazylivalove weiß/schwarz DKK 26644/91
Annie von den Meerwiesen weiß/schwarz HD:A AEP bds. ableitbar CDF/VDH 0422/92	India vom Kirchwinkel weiß/schwarz HD:A VDH 90/085-0201	D- & VDH-Champion Fan-Fan vom Kirchwinkel weiß/schwarz, HD:A VDH 89/085-0036
		Nany vom Mühlenbach weiß/schwarz, HD:A VDH/DZB 12459
Annie von den Meerwiesen weiß/schwarz HD:A AEP bds. ableitbar CDF/VDH 0422/92	Fan-Fan vom Kirchwinkel weiß/schwarz HD:A VDH 89/085-0036	Gaylord von der Groeben weiß/schwarz, HD:B VDH/DReg 1056R
		Diggi von der Lunie AD weiß/schwarz, HD:A VDH/DZB 10668
Annie von den Meerwiesen weiß/schwarz HD:A AEP bds. ableitbar CDF/VDH 0422/92	Ilana von Wilhelmsthal weiß/schwarz HD:C VDH 90/085-0188	D- & VDH-Champion Dastan von Katja-Domus weiß/schwarz, HD:B VDH/DZB 11865
		Farina von Wilhelmsthal weiß/schwarz, HD:A VDH/DZB 12567

V-Wurf

vom Kirchwinkel

Zuchtbuch-Nummern CDF/VDH-1500/00 bis CDF/VDH-1502/00

Hündin Annie von den Meerwiesen CDF/VDH-0422/92
 Wt: 05.11.1992 HD:A AEP bds. ableitbar weiß-schwarz

Rüde Quincy-Jones vom Kirchwinkel CDF/VDH-0930/96
 Wt: 20.10.1996 HD:A AEP bds. ableitbar weiß-schwarz

Decktag 06.03.2000 Wurfstag 08.05.2000

Wurfstärke 4,2 weiß-schwarz Eintrag ins ZB 3,0 weiß-schwarz
 0,0 weiß-braun 0,0 weiß-braun

tot geboren: 0,1 verendet: 0,1 euthanasiert: 1,0

Name	Geschlecht	Farbe	Zuchtbuchnummer	Bemerkungen	AEP re	AEP li
Valentino	Rüde	w/s	CDF/VDH-1500/00		ableitbar	ableitbar
Vince-Carlos	Rüde	w/s	CDF/VDH-1501/00	Blauauge rechts	ableitbar	nicht ableitbar
Vitus-Leo	Rüde	w/s	CDF/VDH-1502/00		ableitbar	ableitbar

gemeldete Fehler

Blauauge/Birkauge	1,0	Taubheit	1,0
Platte	0,0	unilateral hörend	1,0
Nabelbruch	0,0	Knickrute	0,0
Kryptorchismus	0,0	Entropium	0,0

vom Kirchwinkel Thomas Haiduk & Peter Cladders
47509 Rheurdt

Rüdenbesitzer

Bernd Willems
47647 Kerken

Coachrunners Indian Summer

NHSB 2155586

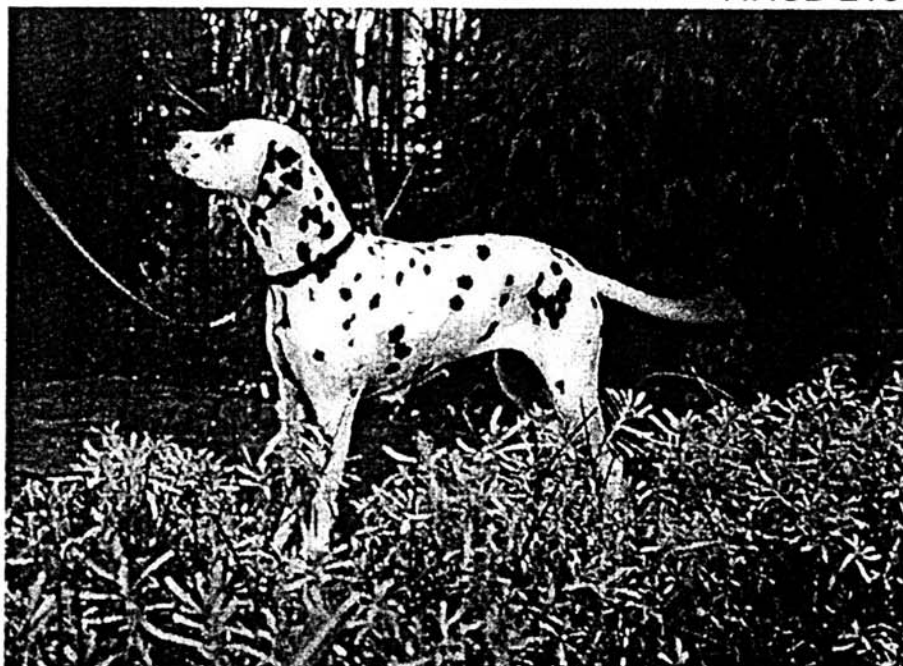

Quarterback vom Kirchwinkel

CDF/VDH-0927/96





Club für Dalmatiner-Freunde e.V.

Züchter	Thomas Haiduk & Peter Cladders Im Kirchwinkel 4 47509 Rheurdt Tel. 02845-60140 Fax 02845-60347 eMail Haiduk-Cladders@web.de www.kirchwinkel-dalmatiner.de
Zuchtstätte	vom Kirchwinkel W-Wurf

1. Generation: Eltern	2. Generation: Großeltern	3. Generation: Urgroßeltern
Quaterback vom Kirchwinkel weiß/schwarz HD:A AEP bds. ableitbar CDF/VDH 0927/96	Dallise's Copper Coachman weiß/braun HD:A AEP bds. ableitbar DKK 15204/94	Int.-, D- & VDH-, DK-Champion Comical's Brown Sugared Leroy weiß/braun, HD:A, AD, BH, AEP ableitb. DKK 02542/92
		Hazylove weiß/schwarz DKK 26644/91
Coachrunners Indian Summer weiß/schwarz HD:A AEP bds. ableitbar N.H.S.B. 2155586	India vom Kirchwinkel weiß/schwarz HD:A VDH 90/085-0201	D- & VDH-Champion Fan-Fan vom Kirchwinkel weiß/schwarz, HD:A VDH 89/085-0036
		Nany vom Mühlenbach weiß/schwarz, HD:A VDH/DZB 12459
Coachrunners Indian Summer weiß/schwarz HD:A AEP bds. ableitbar N.H.S.B. 2155586	Dalbrow Midnight Drummer Boy weiß/schwarz HD:B AEP bds. ableitbar N.H.S.B. 1999545	Chatsbey Crusader weiß/schwarz KCSB 4824 CA
		Dannline Bella Maria weiß/schwarz KCR S1360303S02
Coachrunners Indian Summer weiß/schwarz HD:A AEP bds. ableitbar N.H.S.B. 2155586	Coachrunners Certain Choise weiß/schwarz HD:B N.H.S.B. 1775907	NL-, B-, D-, VDH- & Int.-Champion Olbero Ozonelayer weiß/schwarz, HD:B N.H.S.B. 1700313
		Chamoed of the Peacock's Garden weiß/schwarz, HD:B N.H.S.B. 1539052

W-Wurf

vom Kirchwinkel

Zuchtbuch-Nummern CDF/VDH-1503/00 bis CDF/VDH-1511/00

Hündin Coachrunners Indian Summer NHSB 2155586
 Wt: 14.08.1997 HD:A AEP bds. ableitbar weiß-schwarz

Rüde Quarterback vom Kirchwinkel CDF/VDH-0927/96
 Wt: 20.10.1996 HD:A AEP bds. ableitbar weiß-schwarz

Decktag 18.06.2000 Wurfstag 19.08.2000

Wurfstärke 3,7 weiß-schwarz Eintrag ins ZB 2,7 weiß-schwarz
 0,0 weiß-braun 0,0 weiß-braun

tot geboren: 1,0 verendet: 0,0 euthanasiert: 0,0

Name	Geschlecht	Farbe	Zuchtbuchnummer	Bemerkungen	AEP re	AEP li
Winni-Puh	Rüde	w/s	CDF/VDH-1503/00		ableitbar	ableitbar
Wembley	Rüde	w/s	CDF/VDH-1504/00		ableitbar	ableitbar
Wandora	Hündin	w/s	CDF/VDH-1505/00		ableitbar	ableitbar
Wendy-Ronja	Hündin	w/s	CDF/VDH-1506/00		nicht zweifelsfrei hörend	ableitbar
Whitey	Hündin	w/s	CDF/VDH-1507/00		ableitbar	ableitbar
Whitney-Shiva	Hündin	w/s	CDF/VDH-1508/00		ableitbar	nicht zweifelsfrei hörend
Whoopie	Hündin	w/s	CDF/VDH-1509/00	Kopf-Ohrenplatte li	ableitbar	ableitbar
Winnipeg	Hündin	w/s	CDF/VDH-1510/00		ableitbar	ableitbar
Wiona	Hündin	w/s	CDF/VDH-1511/00		ableitbar	ableitbar

gemeldete Fehler

Blauauge/Birkauge	0,0	Taubheit	0,0
Platte	1,0	unilateral hörend	0,0
Nabelbruch	0,0	nicht zweifelsfrei hörend	0,2
Kryptorchismus	0,0	Knickrute	0,0
		Entropium	0,0

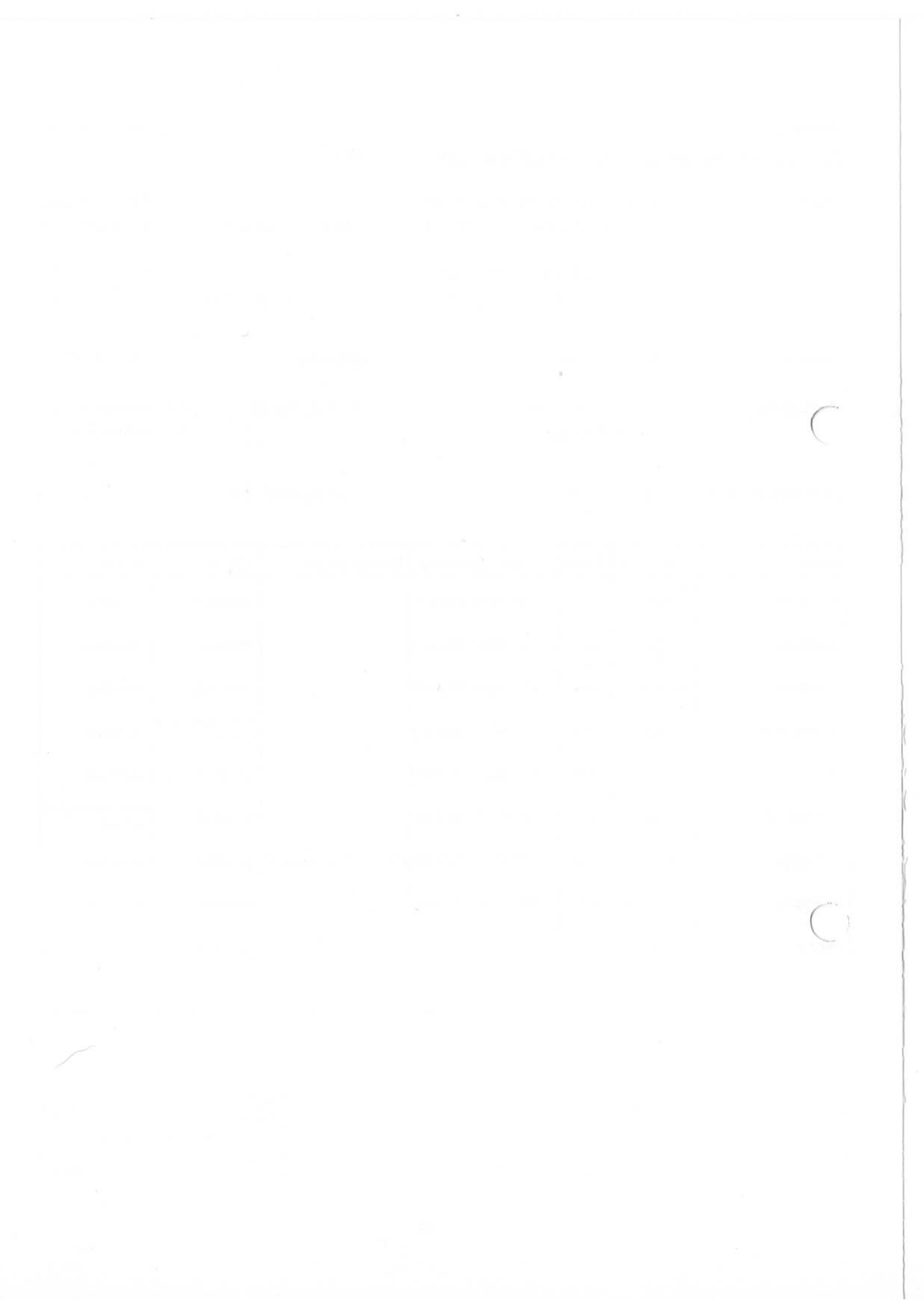

Millview

Stephanie Yates
47546 Kalkar

Rüdenbesitzer

Florence Brunberg-Karlsson
S 51022 Hyssna

Queeny vom Hause Baltino

VDH/DZB 21437



Rocca Al Mare Allegro Ad Jilloc's

S 28402/95





Club für Dalmatiner-Freunde e.V.

Züchter Stephanie Yates
Hochstraße 20
47546 Kalkar
Tel. 02824-5088

eMail stephanie.yates@freenet.de
www.millview-dalmatiner.de

Zuchtstätte **Millview
A-Wurf**

1. Generation: Eltern	2. Generation: Großeltern	3. Generation: Urgroßeltern
S-Champion Rocca Al Mare Allegro Ad Jilloc's weiß/schwarz HD: A AEP bds. ableitbar S28402/95	Am-, SF-, Est-Champion Cheerio Victory weiß/schwarz AKCSBNT478351	Am-Champion Labyrinth Liberator weiß/schwarz AKCSBNT301005
		Am-Champion Cheerio Simply Smashing AKCSBNS771984
weiß/schwarz HD: A AEP bds. ableitbar S28402/95	SV-92, SV-93, SF-, Int.- & N-Champion, SV-94, SV-95, KBHV-95 Skartofta's Clothilde weiß/braun S66501/89	S- & N-Champion Solbo's Union Jack weiß/schwarz S48506/85
		Bobbysocks Cha Cha weiß/schwarz S29006/86
Queeny vom Hause Baltino weiß/braun HD: A AEP bds. ableitbar VDHD/ZB 21437	Sammy vom Benrader Feld weiß/schwarz HD: A AEP bds. ableitbar VDHD/ZB 17309	Marquis vom Benrader Feld BH, AD, AEP ableitb. weiß/schwarz, HD: B VDHD/ZB 14339
		I- Champ., D- & VDHD-Champ., CS93 Vinca's Gipsy weiß/braun, HD: B, AD VDHD/ZB 14326
weiß/braun HD: A AEP bds. ableitbar VDHD/ZB 21437	Jill vom Hause Baltino weiß/braun HD: A AEP bds. ableitbar VDHD/ZB 17606	I-, L- & NL-Champion Olbero Orangeprince weiß/braun, HD: B NHSB 1700096
		D- & VDHD-Champion, BS89 Mira vom Römerturm weiß/braun, HD: A VDHD/ZB 13214

A-Wurf

Millview

Zuchtbuch-Nummern CDF/VDH-1512/00 bis CDF/VDH-1522/00

Hündin	Queeny vom Hause Baltino Wt: 19.07.1998 HD:A	VDH/DZB 21437 weiß-braun	AEP bds. ableitbar
Rüde	Rocca Al Mare Allegro Ad Jilloc's Wt: 19.03.1995 HD:A	S 28402/95 weiß-schwarz	AEP bds. ableitbar
Decktag	06.08.2000	Wurftag	07.10.2000
Wurfstärke	4,2 weiß-schwarz 4,1 weiß-braun	Eintrag ins ZB	4,2 weiß-schwarz 4,1 weiß-braun

tot geboren: 0,0

verendet: 0,0

euthanasiert: 0,0

Name	Geschlecht	Farbe	Zuchtbuchnummer	Bemerkungen	AEP re	AEP li
Aberdeen Flash Dandy	Rüde	w/s	CDF/VDH-1512/00		ableitbar	ableitbar
Able To Spark	Rüde	w/s	CDF/VDH-1513/00		ableitbar	ableitbar
Albert Prinz Auf Der Höhe	Rüde	w/br	CDF/VDH-1514/00		ableitbar	ableitbar
Alike Sam	Rüde	w/br	CDF/VDH-1515/00	Ohrenplatte links	ableitbar	ableitbar
All Tango In The Sky	Rüde	w/s	CDF/VDH-1516/00		ableitbar	ableitbar
Armstrong Lucky Not Luis	Rüde	w/br	CDF/VDH-1517/00		ableitbar	nicht ableitbar
Astair Sparkles Tonight	Rüde	w/s	CDF/VDH-1518/00		ableitbar	ableitbar
Avalon Mystique Knight	Rüde	w/br	CDF/VDH-1519/00	Ohrenplatte links	ableitbar	ableitbar
A Kind Of Magic	Hündin	w/s	CDF/VDH-1520/00		ableitbar	ableitbar
All About Sally	Hündin	w/s	CDF/VDH-1521/00		ableitbar	ableitbar
Autumn Affair	Hündin	w/br	CDF/VDH-1522/00	Ohrenplatte rechts	ableitbar	ableitbar

gemeldete Fehler

Blauauge/Birkauge 0,0
Platte 2,1
Nabelbruch 0,0
Kryptorchismus 0,0

Taubheit 0,0
unilateral hörend 1,0
Knickrute 0,0
Entropium 0,0

vom Olba Strand

Hans-Jürgen Rohleder
02906 Mücka

Rüdenbesitzer

Hans-Jürgen Rohleder
02906 Mücka

Inschalla vom Gut Falkenegg

VDH/DZB 17281



Gildo vom Scheibholz

VDH/DZB 14898

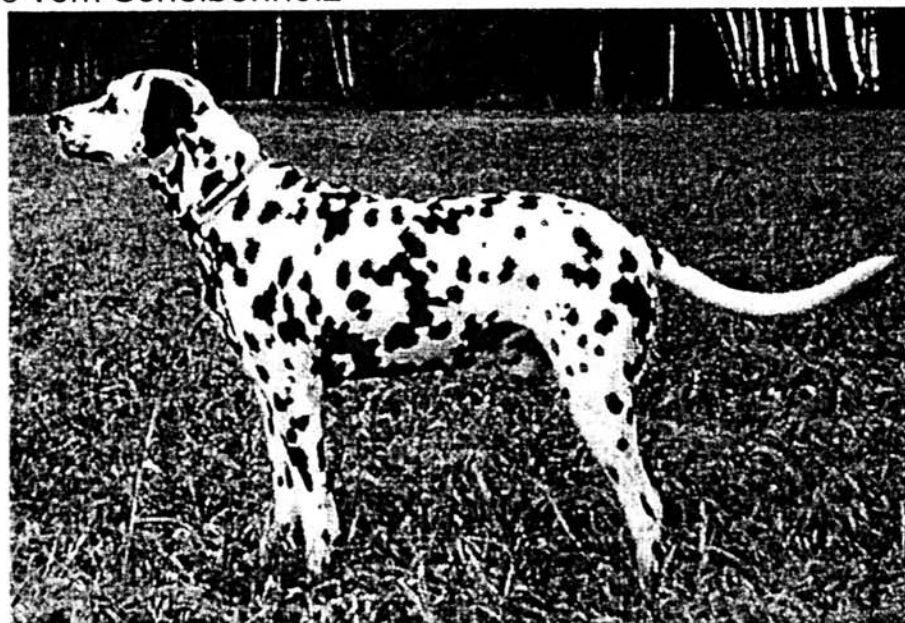



Club für Dalmatiner-Freunde e.V.

Züchter Hans-Jürgen Rohleder
Gartenstraße 155
02906 Mücka
Tel. 035893-6811
Fax 035893-
eMail Teehaus.Dalmatiner@t-online.de
www.rohleder-dalmatiner.de

Zuchtstätte **vom Olba Strand
A-Wurf**

1. Generation: Eltern	2. Generation: Großeltern	3. Generation: Urgroßeltern
Gildo vom Scheibholz weiß/schwarz HD: A AEP bds. ableitbar VDH/DZB 14898	WS90 Bronto vom Isareck weiß/schwarz HD: A VDH/DZB 12200	Falko vom Mühlenbach AD weiß/schwarz, HD: A VDH/DZB 11038
		Schönbrunn Fiska AD weiß/schwarz VDH/DZB 10676
	DDR-Sg 88/89 Dana vom Scheibholz weiß/schwarz HD: A DDR 4619	I-, CS-Champion Alberto Rododendron weiß/schwarz CsHPK 1217/81/8
		Afra vom Philosophensteig weiß/schwarz DDR 2385
Inschalla vom Gut Falkenegg weiß/schwarz HD: B AEP bds. ableitbar VDH/DZB 17281	L-Champion Hayo vom Dalmatinerhelm weiß/schwarz HD: A SHSB 461624	Basco v. d. Tuffengilde weiß/schwarz SHSB 413498
		Liska of the Green Garden weiß/schwarz SHSB 422163
	Estopa vom Gut Falkenegg weiß/schwarz HD: A VDH/DZB 13618	D- & VDH-Champion Biber v. Ernst-Bissingheim weiß/schwarz, HD: A VDH/DZB 10542
		I-, D- & VDH-Champion Cassitta vom Gut Falkenegg weiß/schwarz, HD: C, AD VDH/DZB 12120

A-Wurf

vom Olba Strand

Zuchtbuch-Nummern CDF/VDH-1523/00 bis CDF/VDH-1534/00

Hündin Inschalla vom Gut Falkenegg VDH/DZB 17281
 Wt: 27.04.1994 HD:B AEP bds. ableitbar weiß-schwarz

Rüde Gildo vom Scheibenholz VDH/DZB 14898
 Wt: 10.04.1991 HD:B AEP bds. ableitbar weiß-schwarz

Decktag 06.08.2000 Wurfstag 08.10.2000

Wurfstärke 6,7 weiß-schwarz Eintrag ins ZB 6,6 weiß-schwarz
 0,0 weiß-braun 0,0 weiß-braun

tot geboren: 0,0 verendet: 0,1 euthanasiert: 0,0

Name	Geschlecht	Farbe	Zuchtbuchnummer	Bemerkungen	AEP re	AEP li
Al-Akaba	Rüde	w/s	CDF/VDH-1523/00		ableitbar	ableitbar
Al-Bany	Rüde	w/s	CDF/VDH-1524/00		ableitbar	nicht ableitbar
Al-Hambro	Rüde	w/s	CDF/VDH-1525/00		nicht ableitbar	ableitbar
Alligator	Rüde	w/s	CDF/VDH-1526/00	Ohrenplatte links	ableitbar	ableitbar
Asuncion	Rüde	w/s	CDF/VDH-1527/00		ableitbar	ableitbar
Avalon	Rüde	w/s	CDF/VDH-1528/00		ableitbar	nicht ableitbar
Amazing-Race	Hündin	w/s	CDF/VDH-1529/00		ableitbar	ableitbar
Apuri	Hündin	w/s	CDF/VDH-1530/00		ableitbar	ableitbar
Arabella	Hündin	w/s	CDF/VDH-1531/00		ableitbar	ableitbar
Atalaya	Hündin	w/s	CDF/VDH-1532/00		ableitbar	ableitbar
Atico-Alaya	Hündin	w/s	CDF/VDH-1533/00		ableitbar	ableitbar
Aya	Hündin	w/s	CDF/VDH-1534/00		ableitbar	nicht ableitbar

gemeldete Fehler

Blauauge/Birkauge	0,0	Taubheit	0,0
Platte	1,0	unilateral hörend	3,1
Nabelbruch	0,0	Knickrute	0,0
Kryptorchismus	0,0	Entropium	0,0

zu Hongelo

Gerhard Herbst
52477 Alsdorf

Rüdenbesitzer

Josef Dreßen
52477 Alsdorf

Coachrunners Flora-Filou

NHSB 1965779

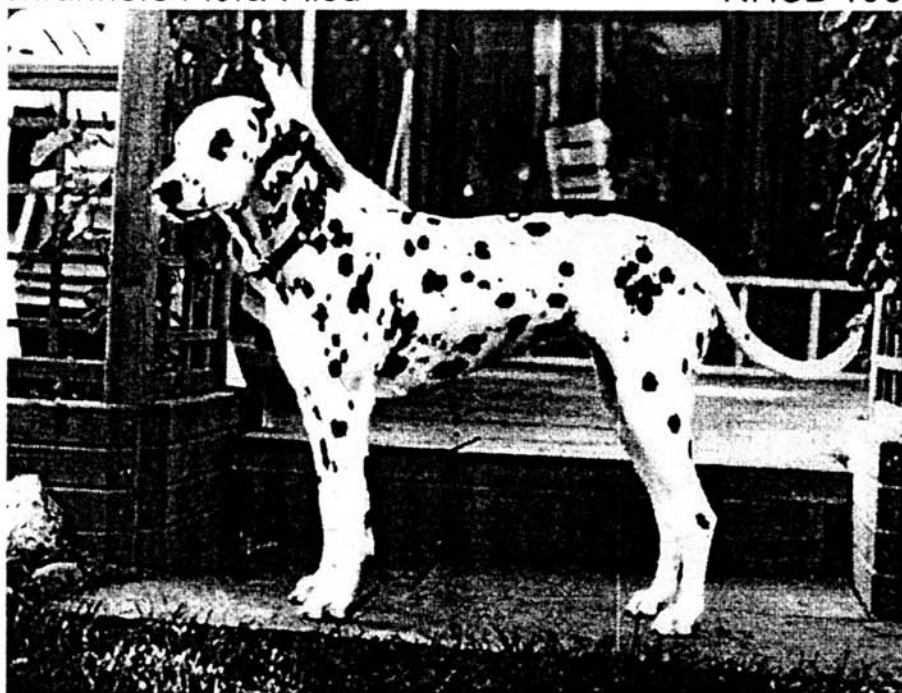

Lucky-Lakritznase von der Falkenburg

CDF/VDH-0499/94

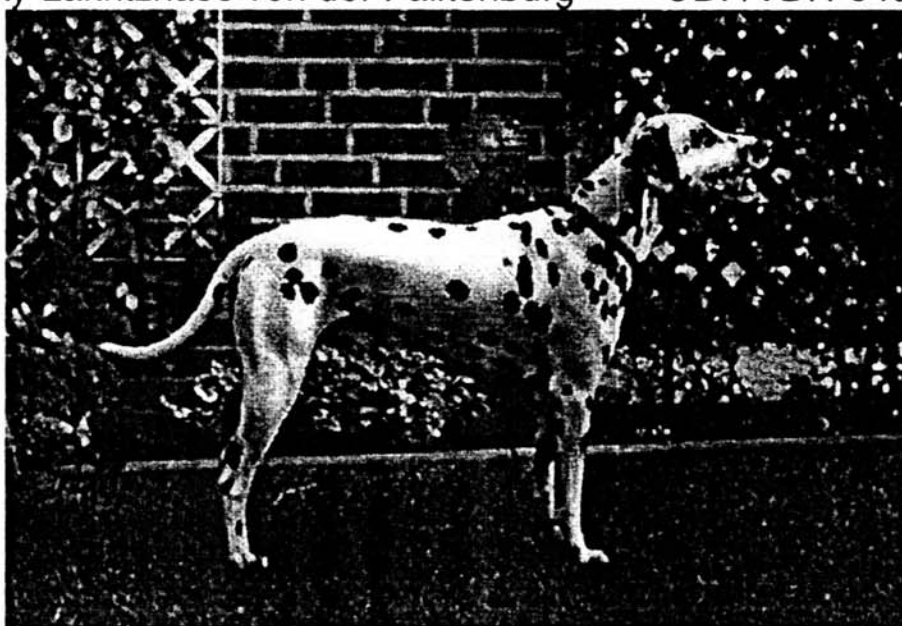



Club für Dalmatiner-Freunde e.V.

Züchter	Gerhard Herbst Schopenhauerstraße 9 52477 Alsdorf Tel. 02404-61602 Fax 02404-61678 eMail Gerd.Herbst@t-online.de www.zu-hongelo.de
Zuchtstätte	zu Hongelo E-Wurf

1. Generation: Eltern	2. Generation: Großeltern	3. Generation: Urgroßeltern
Lucky-Lakritznase von der Falkenburg weiß/schwarz HD: A AEP bds. ableitbar CDF/VDH-0499/94	D- & VDH-Champion, CS 89 Artus von der Pfalz weiß/braun HD: A VDH/DReg. 1085 R	D- & VDH-Champion, L-Champion Bud vom Uhlerborner See weiß/braun, HD: B VDH/DReg. 0802 R
		Druschba von der Stadt Bensheim weiß/schwarz, HD: A VDH/DZB 11879
Coachrunners Flora-Filou weiß/schwarz HD: A AEP bds. ableitbar NHSB 1965779	Ginger von der Falkenburg weiß/schwarz HD: A VDH 89/085-0144	Danilo vom Kirchwinkel weiß/schwarz, HD: B VDH/DZB 12840
		Inka vom Mühlenbach weiß/braun, HD: A VDH/DZB 11456
	Int.-, L-, NL-Champion Olbero Orangeprince weiß/braun HD: B KCR-P5636205P04 NHSB 1700096	Champion Olbero Organised Confusion weiß/braun KCSB-3371BP
		Olbero Otherdream weiß/schwarz KCR-L0061403L01
	Coachrunners Certain Choise weiß/schwarz HD: B NHSB 1775907	Int.-, NL-, B-, D- & VDH-Champion Olbero Ozonelayer weiß/schwarz, HD: B KC-P56361C5PC4
		Chamoed of the Peacock's Garden weiß/schwarz, HD: B NHSB 1539052

E-Wurf

zu Hongelo

Zuchtbuch-Nummern CDF/VDH-1535/00 bis CDF/VDH-1545/00

Hündin Coachrunners Flora-Filou NHSB 1965779
 Wt: 18.10.1994 HD:A AEP bds. ableitbar weiß-schwarz

Rüde Lucky-Lakritznase von der Falkenburg CDF/VDH-0499/94
 Wt: 05.01.1994 HD:A AEP bds. ableitbar weiß-schwarz

Decktag 15.08.2000 Wurfstag 16.10.2000

Wurfstärke 5,1 weiß-schwarz Eintrag ins ZB 4,1 weiß-schwarz
 4,0 weiß-braun 4,0 weiß-braun

tot geboren: 0,0

verendet: 0,0

euthanasiert: 1,0

Name	Geschlecht	Farbe	Zuchtbuchnummer	Bemerkungen	AEP re	AEP li
Earl-Lucky	Rüde	w/s	CDF/VDH-1535/00	Kopf-Ohrenplatte re	ableitbar	ableitbar
Earl-Otello	Rüde	w/s	CDF/VDH-1536/00		ableitbar	ableitbar
Earl-Snoopy	Rüde	w/br	CDF/VDH-1537/00		ableitbar	nicht ableitbar
Ecco-Einstein	Rüde	w/s	CDF/VDH-1538/00		ableitbar	ableitbar
Edisen	Rüde	w/br	CDF/VDH-1539/00		ableitbar	ableitbar
Eiko	Rüde	w/br	CDF/VDH-1540/00		ableitbar	ableitbar
Emin-Pascha	Rüde	w/br	CDF/VDH-1541/00		ableitbar	ableitbar
			CDF/VDH-1542/00	nicht vergeben		
Erato	Hündin	w/s	CDF/VDH-1543/00		ableitbar	ableitbar
			CDF/VDH-1544/00	nicht vergeben		
Etoile	Rüde	w/s	CDF/VDH-1545/00		ableitbar	ableitbar

gemeldete Fehler

Blauauge/Birkauge 0,0
 Platte 1,0
 Nabelbruch 0,0
 Kryptorchismus 0,0
 Hinterhandparese 1,0

Taubheit 0,0
 unilateral hörend 1,0
 Knickrute 0,0
 Entropium 0,0

Liste der zuchtuntauglichen Dalmatiner

CDF 1179	El Tarif's Angelina	Hündin	w/br	Birkauge links
CDF 1429	Boomer vom Sinziger Tal	Rüde	w/br	Kopfplatte rechts
CDF 1433	Darius von den Meerwiesen	Rüde	w/s	Monokel links
CDF 1436	Diggi von den Meerwiesen	Hündin	w/s	Blauauge links AEP rechts nicht ableitbar
CDF 1439	Calvin by Spotted Paradise	Rüde	w/s	Kopfplatte
CDF 1441	Crambamboli by Spotted Paradise	Rüde	w/s	AEP rechts nicht ableitbar
CDF 1444	Cheyenne by Spotted Paradise	Hündin	w/s	AEP rechts nicht ableitbar
CDF 1447	Cleopatra by Spotted Paradise	Hündin	w/s	Birkauge links
CDF 1451	Dusty von der Wuzze	Rüde	w/s	AEP rechts nicht ableitbar
CDF 1456	Dira von der Wuzze	Hündin	w/br	Birkauge links
CDF 1457	Djeanne von der Wuzze	Hündin	w/s	Ohrenplatte links
CDF 1458	Faruk vom Teutoburger Wald	Rüde	w/s	Kopf-Ohrenplatte links
CDF 1460	Feivel vom Teutoburger Wald	Rüde	w/s	Kopf-Ohrenplatte rechts
CDF 1461	Fellow vom Teutoburger Wald	Rüde	w/s	AEP links nicht ableitbar
CDF 1462	First vom Teutoburger Wald	Rüde	w/s	Kopf-Ohrenplatte links
CDF 1463	Flax vom Teutoburger Wald	Rüde	w/s	Kopf-Ohrenplatte rechts AEP rechts nicht ableitbar
CDF 1468	Fasina vom Teutoburger Wald	Hündin	w/s	Ohrenplatte rechts
CDF 1469	El Tarif's Black Jack	Rüde	w/s	Monokel links
CDF 1472	El Tarif's Belinda	Hündin	w/s	AEP rechts nicht ableitbar
CDF 1473	El Tarif's Belissa-Blacky	Hündin	w/s	AEP rechts nicht ableitbar
CDF 1475	El Tarif's Beverly	Hündin	w/s	AEP links nicht ableitbar
CDF 1476	El Tarif's Bijou	Hündin	w/s	Blauauge links AEP rechts nicht ableitbar
CDF 1478	El Tarif's Bonnie-Lee	Hündin	w/s	AEP rechts nicht ableitbar
CDF 1487	Stella von Wilhelmsthal	Hündin	w/br	AEP rechts nicht ableitbar
CDF 1488	Stina-Luise von Wilhelmsthal	Hündin	w/br	Blauauge rechts
CDF 1501	Vince-Carlos vom Kirchwinkel	Rüde	w/s	Blauauge rechts AEP links nicht ableitbar
CDF 1509	Whoopie vom Kirchwinkel	Hündin	w/s	Kopf-Ohrenplatte links
CDF 1515	Millview's Alike Sam	Rüde	w/br	Ohrenplatte links
CDF 1517	Millview's Armstrong Lucky Not Luis	Rüde	w/br	AEP links nicht ableitbar
CDF 1519	Millview's Avalon Mystique Knight	Rüde	w/br	Ohrenplatte links
CDF 1522	Millview's Autum Affair	Hündin	w/br	Ohrenplatte rechts
CDF 1524	Al-Bany vom Olba Strand	Rüde	w/s	AEP links nicht ableitbar
CDF 1525	Al-Hambro vom Olba Strand	Rüde	w/s	AEP rechts nicht ableitbar
CDF 1526	Alligator vom Olba Strand	Rüde	w/s	Ohrenplatte links
CDF 1528	Avalon vom Olba Strand	Rüde	w/s	AEP links nicht ableitbar
CDF 1534	Ayqviri vom Olba Strand	Hündin	w/s	AEP links nicht ableitbar
CDF 1535	Earl-Lucky zu Hongelo	Rüde	w/s	Kopf-Ohrenplatte rechts
CDF 1537	Earl-Snoopy zu Hongelo	Rüde	w/s	AEP links nicht ableitbar

Anhang zum Zuchtbuch 2000

Legende

AS	fehlender Augensaum
Birk	Birkauge
Bl	Blauauge
e	euthanasiert
E	Entropium
EG	Eintragung ins Zuchtbuch
eT	AEP einseitig rechts oder links nicht ableitbar
Fn	Fettnabel
HP	Hinterhandparese
K	Kryptorchismus (ohne gesonderte Kennzeichnung)
Kr	Knickrute
Lb	Leistenbruch
LK	Lidrandkolobom
M	Monorchismus
Nb	Nabelbruch
P	Platte
Rr	Ringelrute
so	sonstiges
t	tot geboren (ohne gesonderte Kennzeichnung)
T	Taubheit
v	verendet
Vb	Vorbiss
WZ	Wurfzahl
w/br	weiß/braun
w/s	weiß/schwarz

Anhang zum Zuchtbuch 2000

		WZ	EG	t/v/e	P	Bl Birk	T	eT	E	K M	so
Bajazzo vom Magdeburger Domfelsen	Ophelia vom Kirchwinkel	0,0 w/s 0,0 w/br	0,0 w/s 0,0 w/br								
Gildo vom Scheibenholz	Inschalla vom Gut Falkenegg	0,0 w/s 0,0 w/br	0,0 w/s 0,0 w/br								
	Inschalla vom Gut Falkenegg	6,7 w/s 0,0 w/br	6,6 w/s 0,0 w/br	0,1 v	1,0	0,0	0,0	3,1	0,0	0,0	0,0
Lucky-Lakritznase von der Falkenburg	Coachrunners Flora-Filou	5,1 w/s 4,0 w/br	4,1 w/s 4,0 w/br	1,0 e	1,0	0,0	0,0	1,0	0,0	0,0	1,0 HP
Pearson von Nassau	Malwine von der Falkenburg	4,3 w/s 0,3 w/br	4,3 w/s 0,3 w/br	0,0	0,1	0,1	0,0	1,0	0,0	0,0	1,0 Kr
Perdita's He-Man	Naomi von Wilhelmsthal	0,0 w/s 4,6 w/br	0,0 w/s 4,6 w/br	0,0	0,0	0,1	0,0	0,1	0,0	0,0	0,0
Perdita's Keen Observer	Danaé vom Gramzower Kloster	3,8 w/s 0,0 w/br	3,7 w/s 0,0 w/br	0,1 v	0,0	0,0	0,0	0,0	0,0	0,0	0,0
Quarterback vom Kirchwinkel	Coachrunners Indian Summer	3,7 w/s 0,0 w/br	2,7 w/s 0,0 w/br	1,0 t	0,1	0,0	0,0	0,2*	0,0	0,0	0,0
Quebec vom Hügel	Ondra von der Lunie	6,2 w/s 3,0 w/br	6,2 w/s 3,0 w/br	0,0	4,1	0,0	0,0	2,0	0,0	0,0	0,0
Quincy-Jones vom Kirchwinkel	Annie von den Meerwiesen	4,2 w/s 0,0 w/br	3,0 w/s 0,0 w/br	0,1 t 0,1 v 1,0 e	0,0	1,0	1,0	1,0	0,0	0,0	0,0
River-Phönix vom Kirchwinkel	Amylie by Spotted Paradise	3,6 w/s 0,0 w/br	3,3 w/s 0,0 w/br	0,3 e	1,0	0,1	0,3	1,1	0,0	0,0	0,0
	Baby Jane of the Living Spots	2,4 w/s 0,0 w/br	2,3 w/s 0,0 w/br	0,1 e	1,0	0,2	0,1	0,1	0,0	0,0	0,0
Rocca Al Mare Allegro Ad Jilloc's	Queeny vom Hause Baltino	4,2 w/s 4,1 w/br	4,2 w/s 4,1 w/br	0,0	2,1	0,0	0,0	1,0	0,0	0,0	0,0
Salsusa Startrekker of Theakston	Kimba von der Falkenburg	4,0 w/s 3,1 w/br	4,0 w/s 3,1 w/br	0,0	1,0	0,0	0,0	0,0	0,0	0,0	0,0
Zeno von Waldhagen	Solbo's Primadonna	3,7 w/s 0,2 w/br	2,7 w/s 0,2 w/br	1,0 e	1,0	0,1	1,0	0,5	0,0	0,0	0,0
	Gesamt	65,62	61,54	4,8	12,4	1,6	2,4	10,11	0,0	0,0	2,0

* nicht zweifelsfrei hörend